



VÆRLØSE KOMMUNE

Arkivsag

6990-Bs

Matr.nr. 444 m. fl. HA
"Ravnehusparken" 1-35

35 rækkehuse +
36 udhuse

05.03.1986

444 g. Ha

g.m.fl.

SAGSOPDELING

Emne	Læg nr.
Kronologisk sagsoversigt	0
Interne notater	1
Korrespondance	2
Tilladelser og attester	3
Beregninger	4
	5
	6
	7
Tegninger <u>TEGNINGER</u>	8
	9
	10
	11
	12

6990-Bs
 Matr.nr. 444 g. m. fl. HA.
 "Ravnehusparken" 1-35
 35 rækkehuse
 36 udhuse
 05.03.1986



VÆRLØSE KOMMUNE

LÆG nr.

ANSV. AFD./ARKIVBETEGN. EMNE

6990-Bs

Matr.nr. 444, ⁹¹ m. 11., Ha.
"Havnebusparken"

8

TEGNINGER

35 rækkehus +
36 udhuse
05.03.1986

Det i lægget placerede materiale skal være indlagt i datoorden med yngste dato øverst.

Hverken lægget eller det heri placerede materiale må fjernes fra sagen.

Approberede tegninger.

BYPLAN- OG BYGNINGS-
FORVALTNINGENS
EXEMPLAR

VÆRLØSE KOMMUNE
 6990 BS
 - 5 MAR. 1986
 BET. BEH. AF EKS. DATO SIG.

T 412

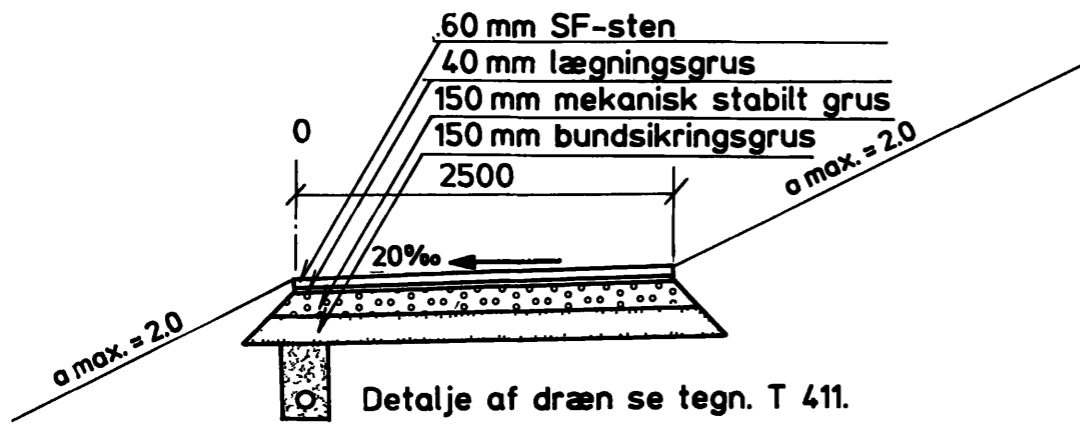
TEGN. NR:

REV.

NOTE:

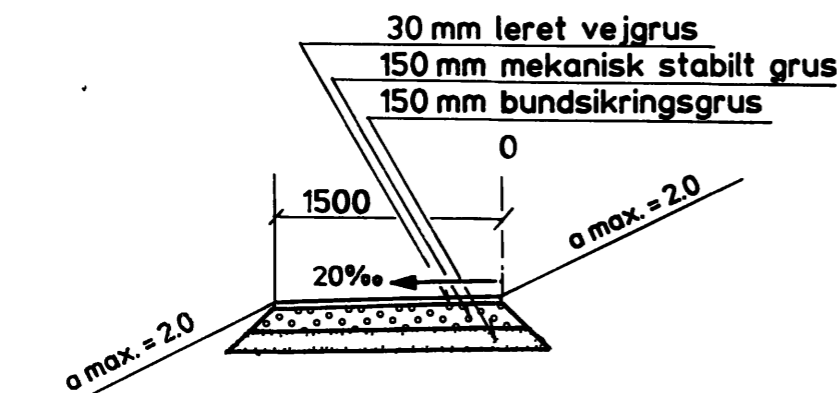
Alle ubenævnte mål i mm
 Koter i m over D.N.N.

SAGS NR: 1120

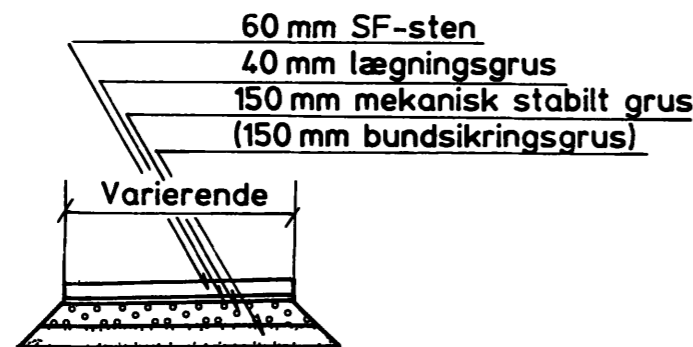


Detalje af dræn se tegn. T 411.

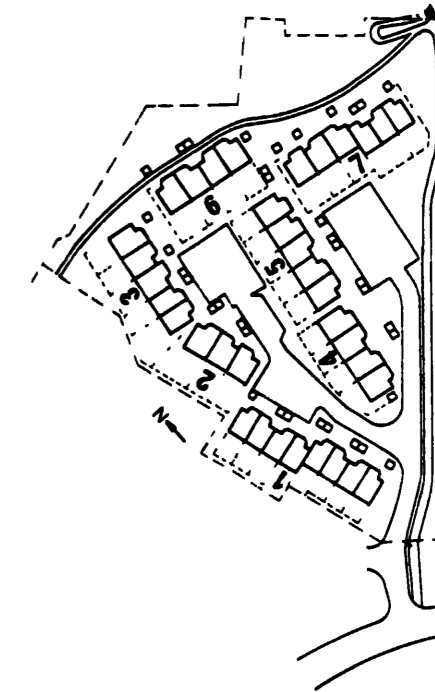
Tværsprofil af offentlig sti
 mellem Ravnehusvej &
 Birkevang, samt intern sti
 ved blok 6. Mål 1: 50



Tværsprofil af sti mellem
 boldbane & Birkevang.
 Mål 1: 50.



Tværsprofil af interne stier. Mål 1:50.



02 - 42 51 70
 02 - 88 53 55
 01 - 63 12 12
 5 2840 Holte
 1 C 2800 Lyngby
 4 2920 Charlottenlund
 JÆGERSBORG ALLÉ
 LUNDTOFTEVEJ
 GEELSVEJ

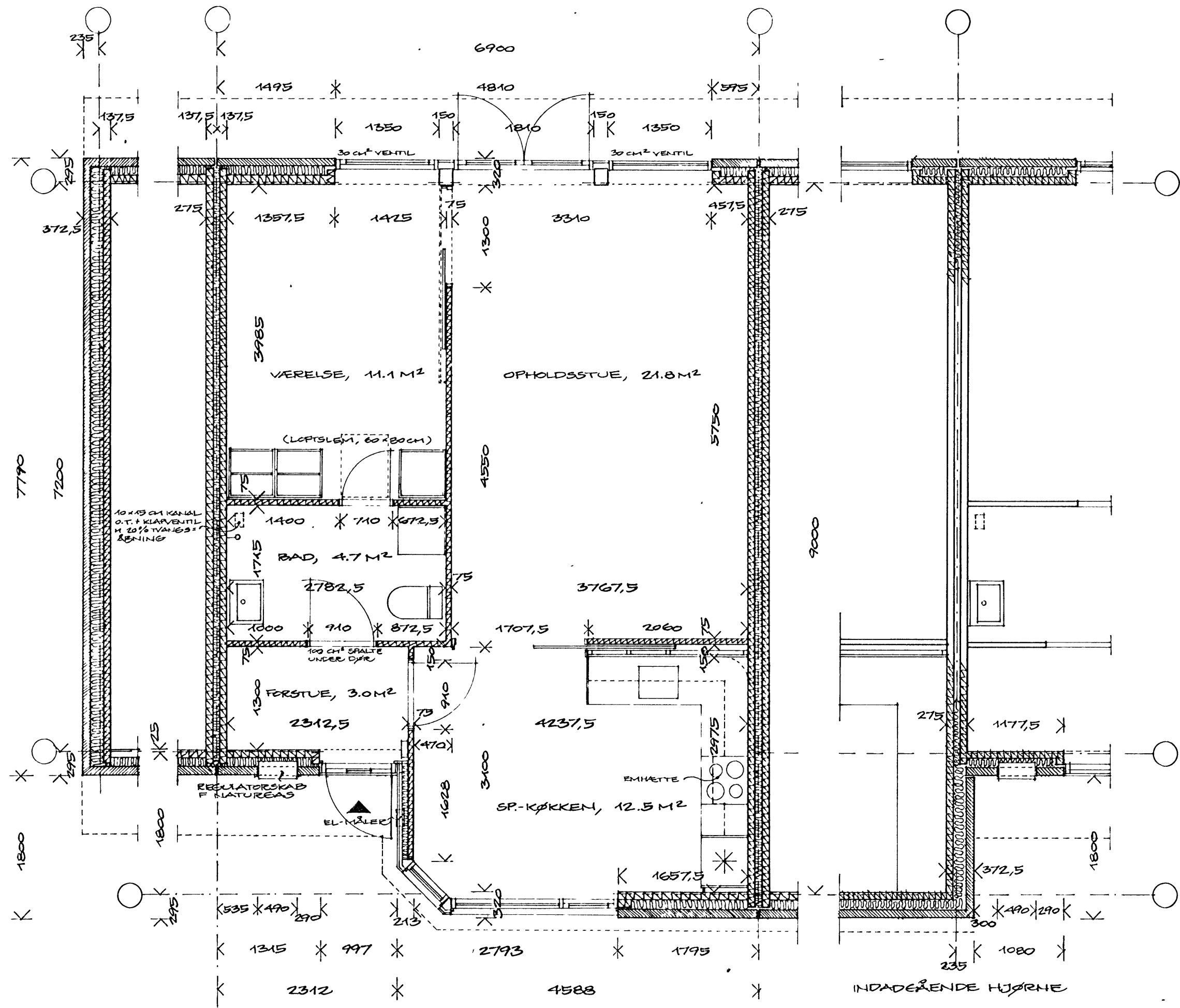
RAVNEHUSPARKEN
 matr.nr. 444 Hareskov by Værløse

Konstr. af KFH
 Tegnet af LM
 Dato 1986.02.28.
 Mål 1:50

EMNE STIER
 TVÆRSFIL AF STIER.

Arkitekt m.a.a.
 Rådgivende ing.f.a.
 Totalentreprenør
 A-84 TEGNESTUEN ApS
 P. E. MALMSTRØM A/S
 HØJGAARD & Schultz A/S





VÆRLØSE KOMMUNE
 6990-B5
 - 5 MAR. 1986
 LEG. 8

A 200
 TEKN. NR: REV.

SAGS NR:

SANITETS-, GAS-, VAND OG KLIMAKONTROL
 SKAL UDFØRES AF AUTORISERET MESTRE
 JFR. LOV NR. 132 AF 13. APRIL 1967.

BYPLAN- og BYGNINGS-
 FORVALTNINGENS
 EXEMPLAR



HENHØRER TIL BYGGETILLADELSE
 AF 18 APR. 1986
 VÆRLØSE KOMMUNE
 BYPLAN- og BYGNINGS-
 FORVALTNINGEN

E. Ellendrup

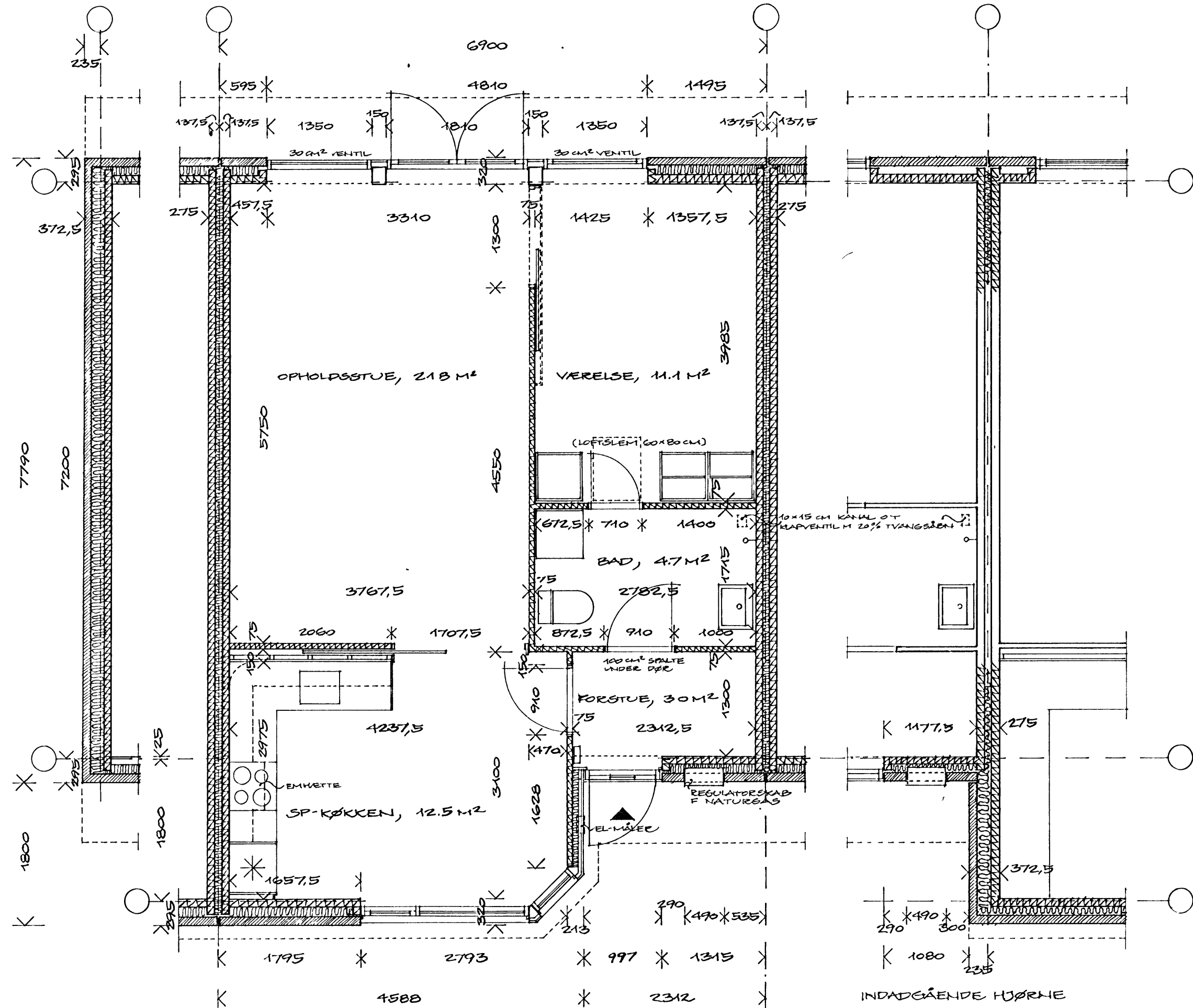
RAVNEHUSPARKEN
 matr.nr. 444 Hareskov by Værløse

EMNE PLAN TYPE A 1
 Konstr. af
 Tegnet af *MM*
 Dato 25.02.1986
 Mål 1:50

A-84 TEGNESTUEN ApS
 P. E. MALMSTRØM A/S
 HØJGAARD & Schultz A/S

GEÆLSVEJ
 LUNDTOFTVEJ 1 C
 JÆGERSBORG ALLE 4
 5 2840 Holte
 2800 Lyngby
 2920 Charlottenlund
 02 - 42 51 70
 02 - 88 53 55
 01 - 63 12 12



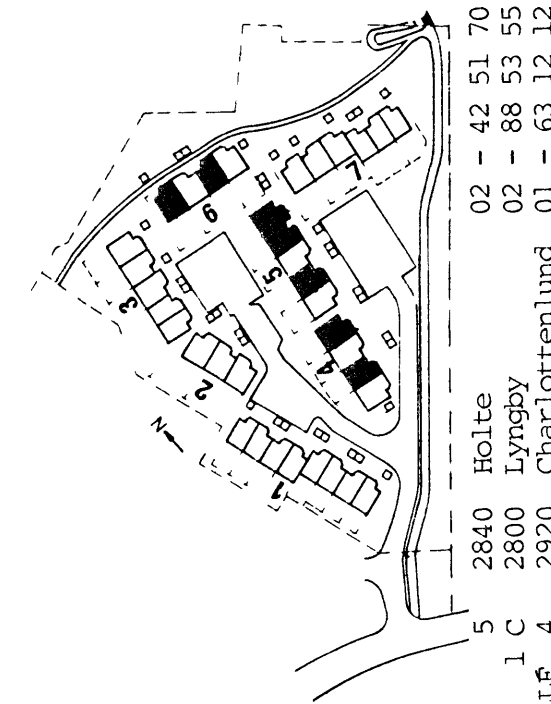


VÆRLØSE KOMMUNE
 6990-Bs
 - 5 MAR. 1986
 SEN. TEGNINGEN P. L. T. ET.

A 210

TEGN. NR: REV.

SAGS NR:



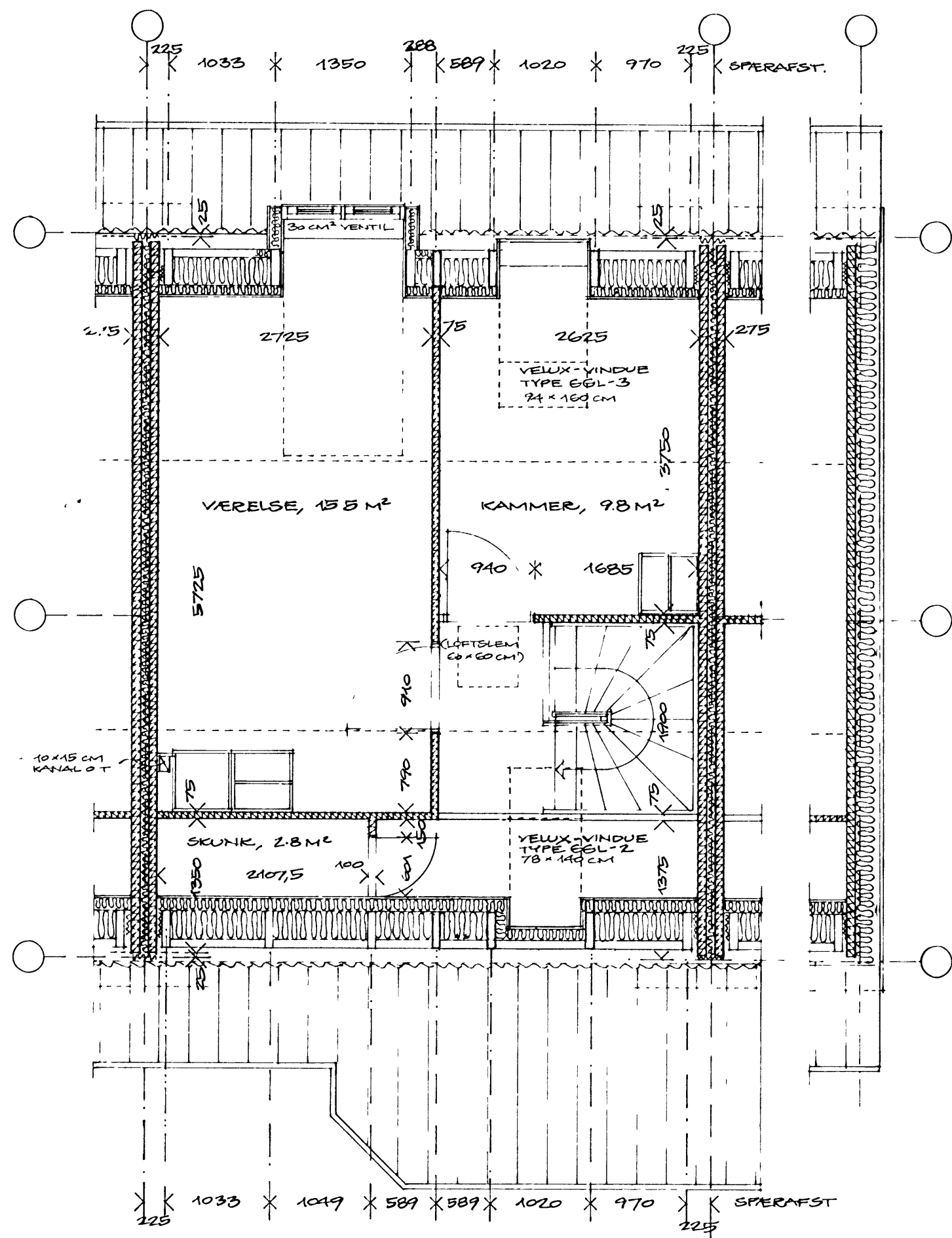
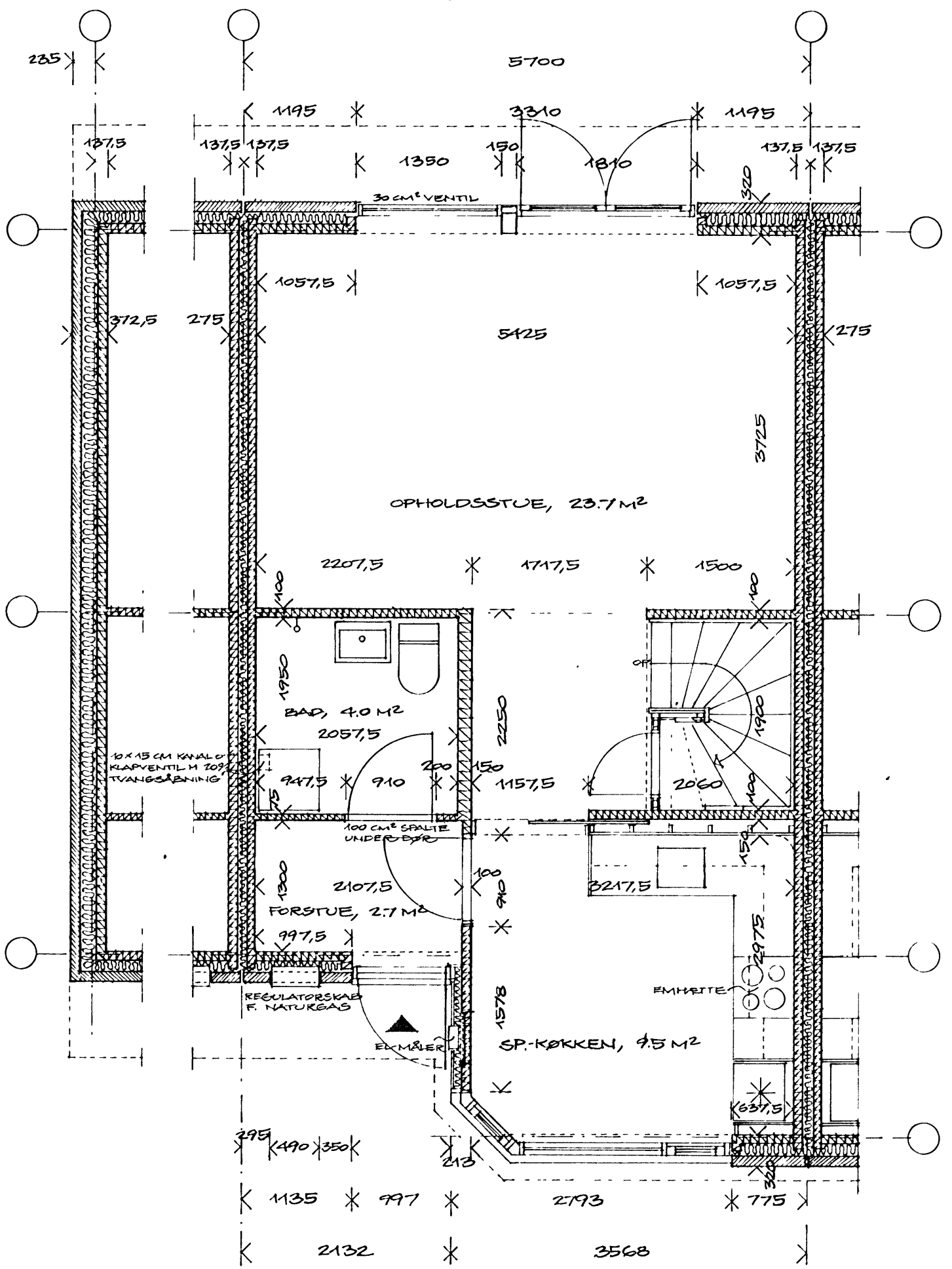
02 - 42 51 70
 02 - 88 53 55
 01 - 63 12 12
 2840 Holte
 2800 Lyngby
 2920 Charlottenlund

RAVNEHUSPARKEN
 matr.nr. 444 Hareskov by Værløse

EMNE PLAN TYPE A2
 Konstr. af *W*
 Tegnet af *W*
 Dato 25.02.1986
 Mål 1:50

A-84 TEGNESTUEN ApS
 P. E. MALMSTRØM A/S
 HØJGAARD & SCHULTZ A/S
 GEÆLSVÆJ 5
 LUNDTOFTVEJ 1 C
 JÆGERSBORG ALLÉ 4





VÆRLØSE KOMMUNE
 6990-135 L88
 - 5 MAR. 1986
 DEL. DEL. F. E. P. L. T. S. P.

A 2.02

TEGN. NR.: REV.

SAGS NR.:



02 - 42 51 70
 02 - 88 53 55
 01 - 63 12 12

RAVNEHUSPARKEN
 matr.nr. 444 Hareskov by Værløse

Konstr. af
 Tegnet af *WU*
 Dato 25.02.1986
 Mål 1:50

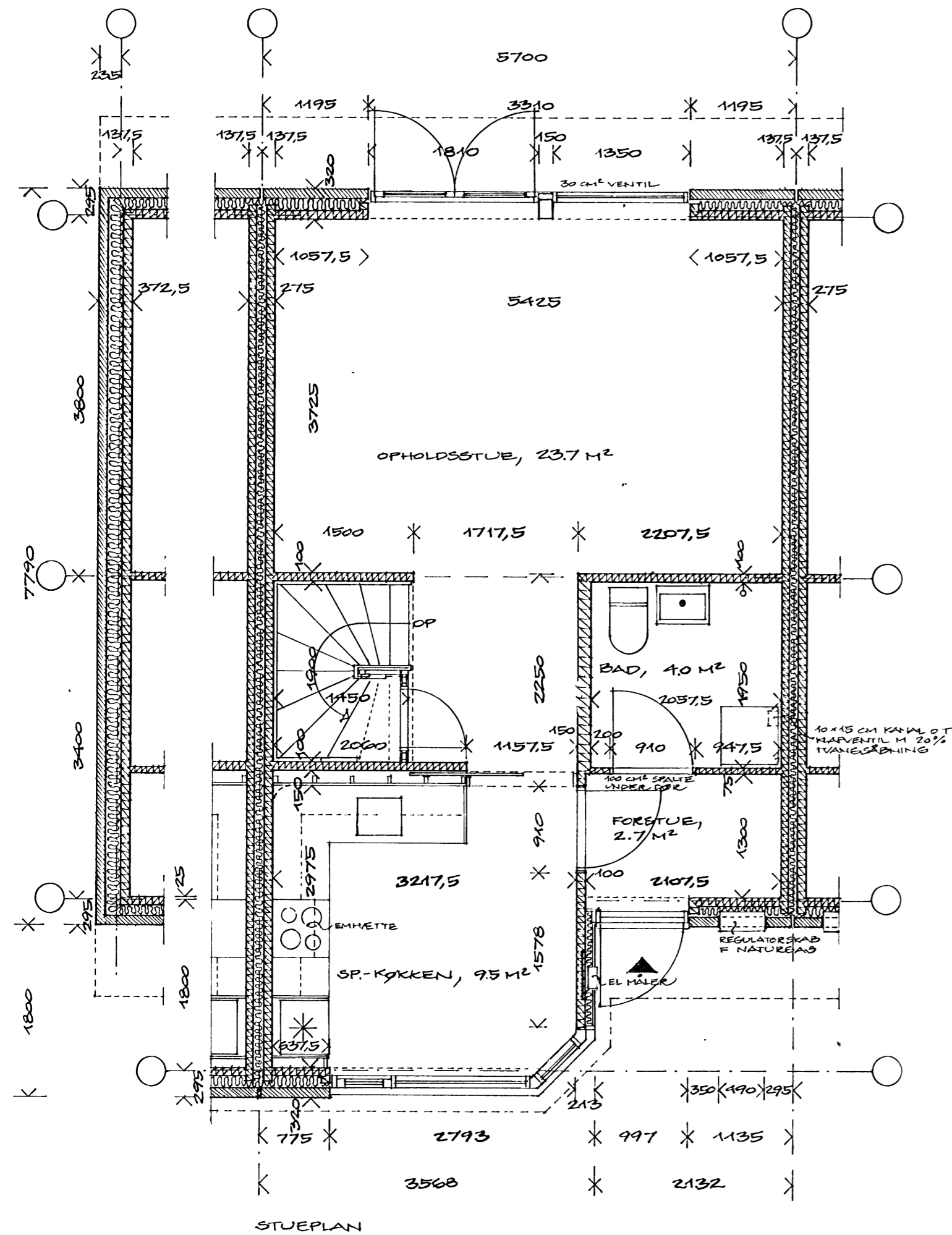
A-84 TEGNESTUEN Aps
 P. E. MALMSTRØM A/S
 HØJGAARD & Schultz A/S

2840 Holte
 2800 Lyngby
 2920 Charlottenlund

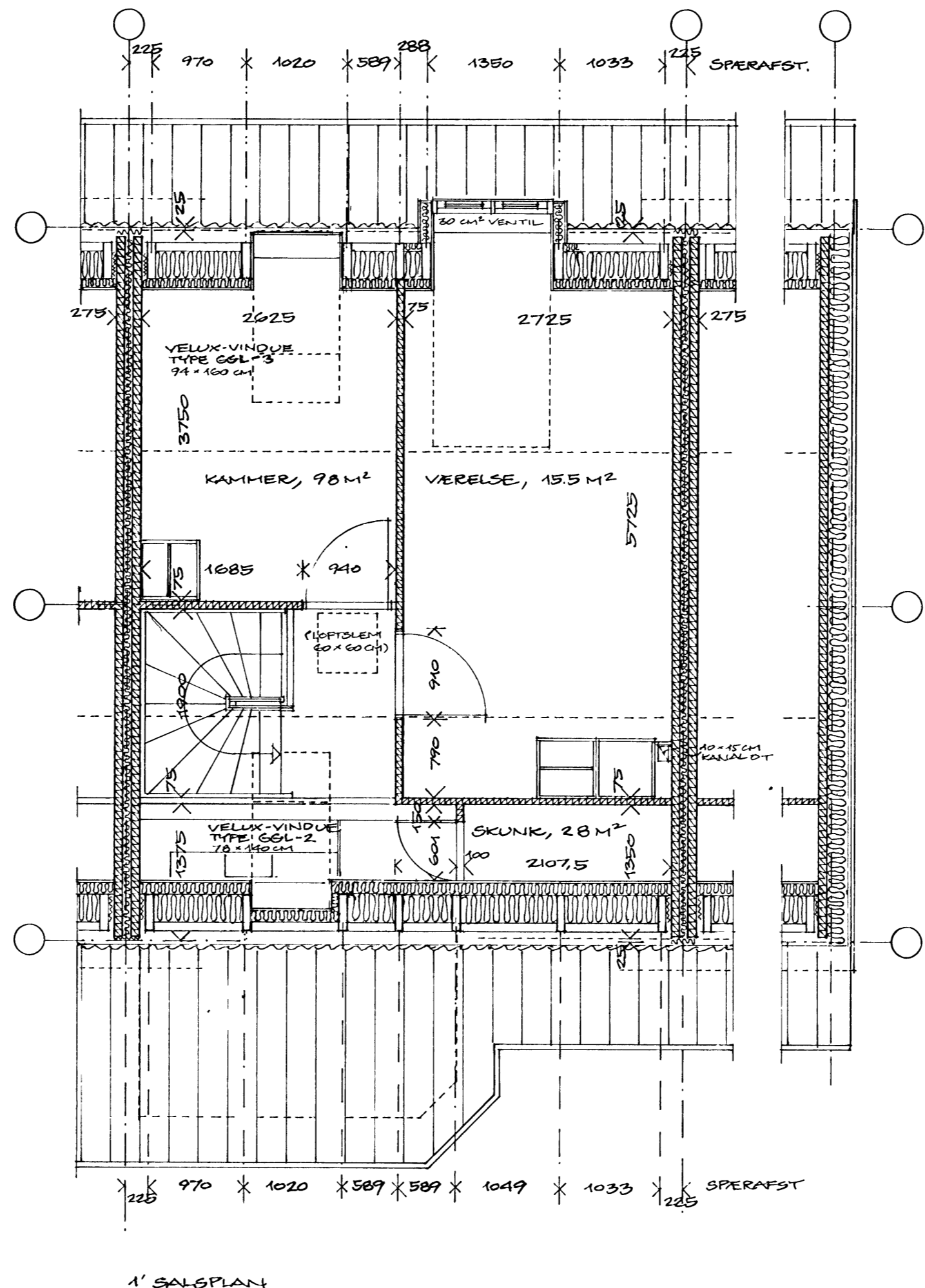
5
 1 C
 4

GEEL-SVEJ
 LUNDTOFTEVEJ
 JÆGERSBORG ALLE





STUEPLAN



1' SALPLAN

VÆRLØSE KOMMUNE
 6990 BS
 - 5 MAR. 1986
 Teg. 8

A 212
 TEGN. NR.:
 REV.:

SAGS NR.:



- 02 - 42 51 70
- 02 - 88 53 55
- 01 - 63 12 12
- 5 2840 Holte
- 1 C 2800 Lyngby
- 4 2920 Charlottenlund

RAVNEHUSPARKEN
 matr.nr. 444 Hareskov by Værløse

Konstr. af *MM*
 Tegnet af
 Dato 25.02.1986.
 MÅL 1:50.

EMNE PLAN TYPE B 2

A-84 TEGNESTUEN ApS
 P. E. MALMSTRØM A/S
 HÅUGAARD & SCHULTZ A/S

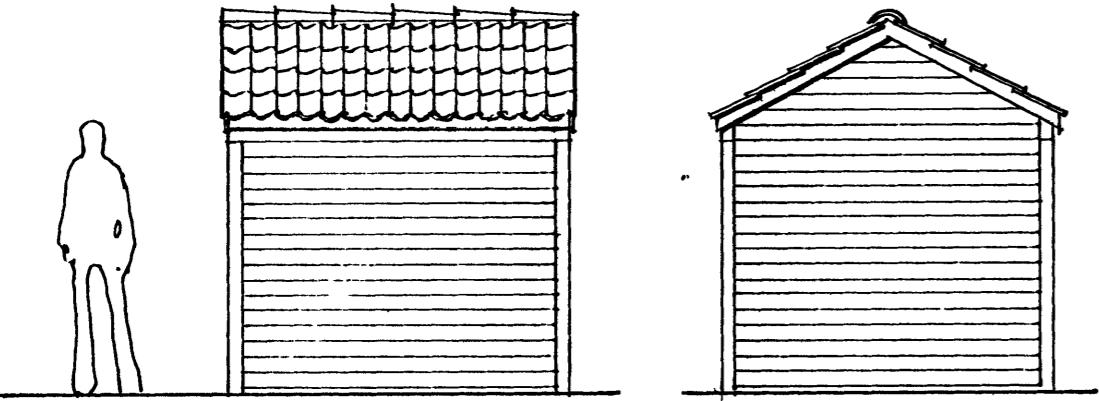
GEELSVÆJ
 LUNDTOFTVEJ
 JEGERSBOG ALLE



VÆRLØSE KOMMUNE
6990-Bs
- 5 MAR. 1986
TEG. UDF. E.T. G.M.

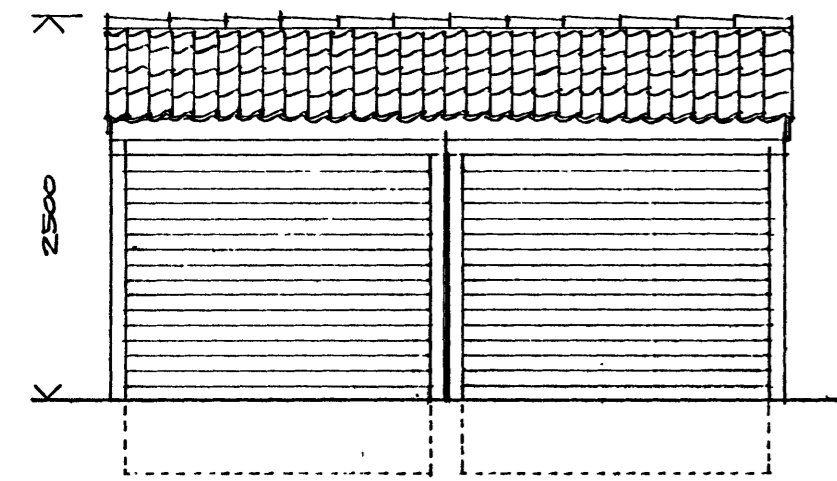
A 220
TEGN. NR: REV.

SAGS NR:

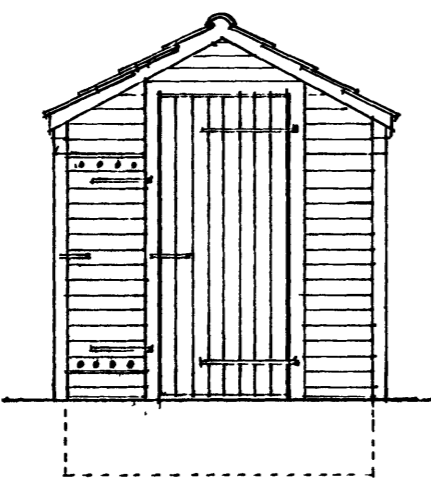


OPSTALT / ENKELT-UDHUS

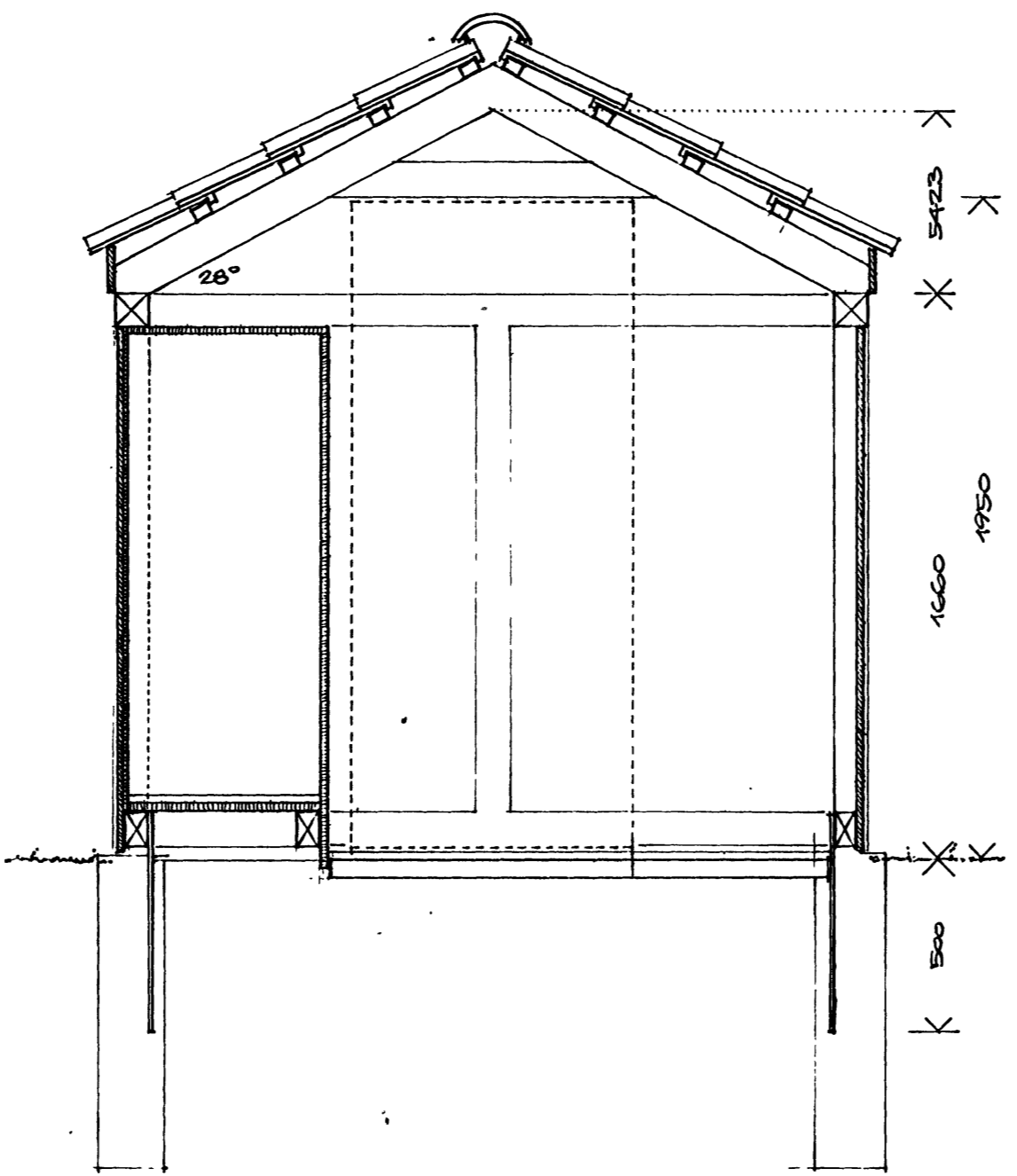
GAVL



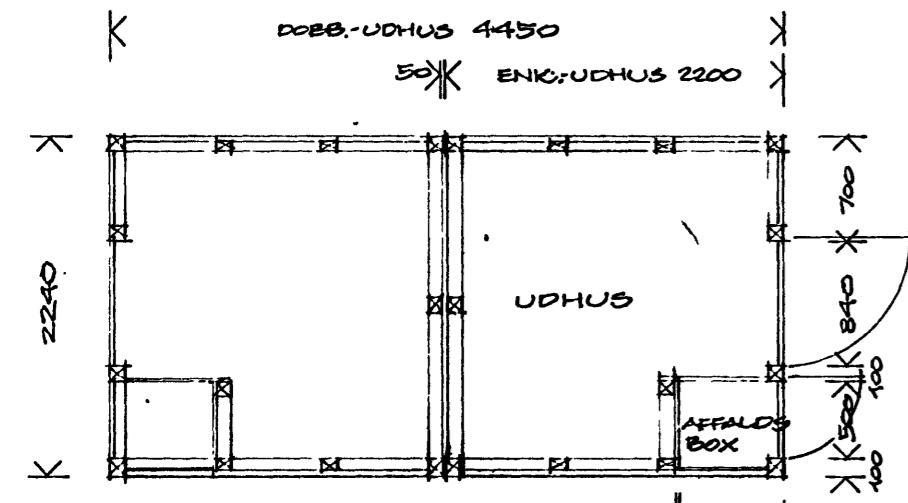
OPSTALT



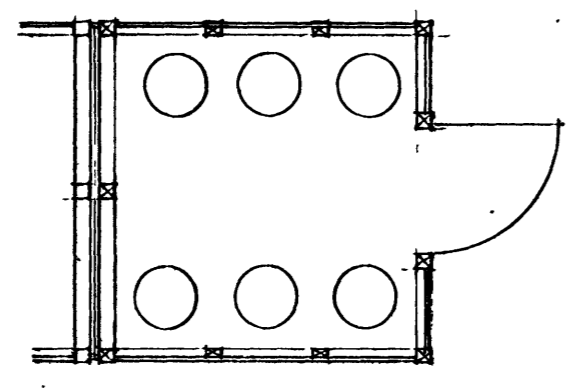
GAVL



TVÆRSNIT 1:20



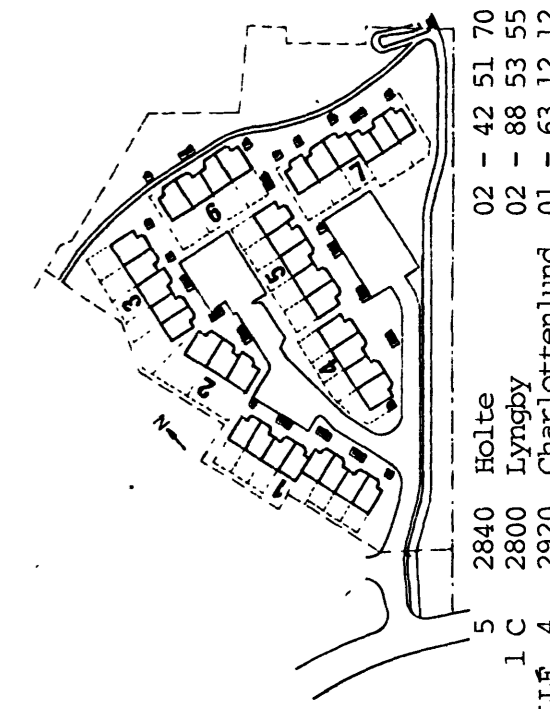
PLAN / DOBB-UDHUS 1:50



AFF-UDHUS T. BLOK 7

ANTAL:
DOBBELT-UDHUSE: 12 STK. Å 10,0 M² = 120 M²
ENKELT - DO. SOM VIST:
8 STK. Å 4,9 M² = 29,5 M²
ENKELT - DO. UDEN AFFALDSBOX:
8 STK. Å 4,9 M² = 29,5 M²
AREAL AF UDHUSE I ALT: 179 M²
(HERI MEDREGNET 1 STK. AFFALDS-UDHUS T. BLOK 7).

BESKRIVELSE:
FUNDAMENTER: GLATTE BETONRØR Ø 20 CM., SOM NEDGRAVES MIN. 90 CM. NEDSTØBT ØRJESKO SOM B.M.F. I.T.P. I.
HJØRNESTØLPER: 100 x 100 MM.
FØDREMME, STOLPER: 100 x 63 MM.
OVERREM: 100 x 100 MM.
SPER: 125 x 50 MM.
HANSBÅND: 100 x 50 MM.
BEKLÆDNING: 125 x 25 MM FLÆJDE, VANDRET M. SPØR.
I AFFALDSBOX: 20 MM VANDF. KRYDSFINER
ROTTESEKING V.H.A. 8 MM. ETERNIT-PLADER.
DØRE: REVLEDØRE M. LODR./VANDR. BEKLÆDNING.
ADSKILLELSE MELLEM UDHUSE (DOBB UDHUS):
2 x 20 MM VANDF. KRYDSFINER.
ALT TRÆ ER TRYKIMPREGNERET, K33.
JÆSTEN: BETONTAGSTEN SOM, BEBÆGELSEN I ØVRIET.



RAVNEHUSPARKEN
matr.nr. 444 Hareskov by Værløse

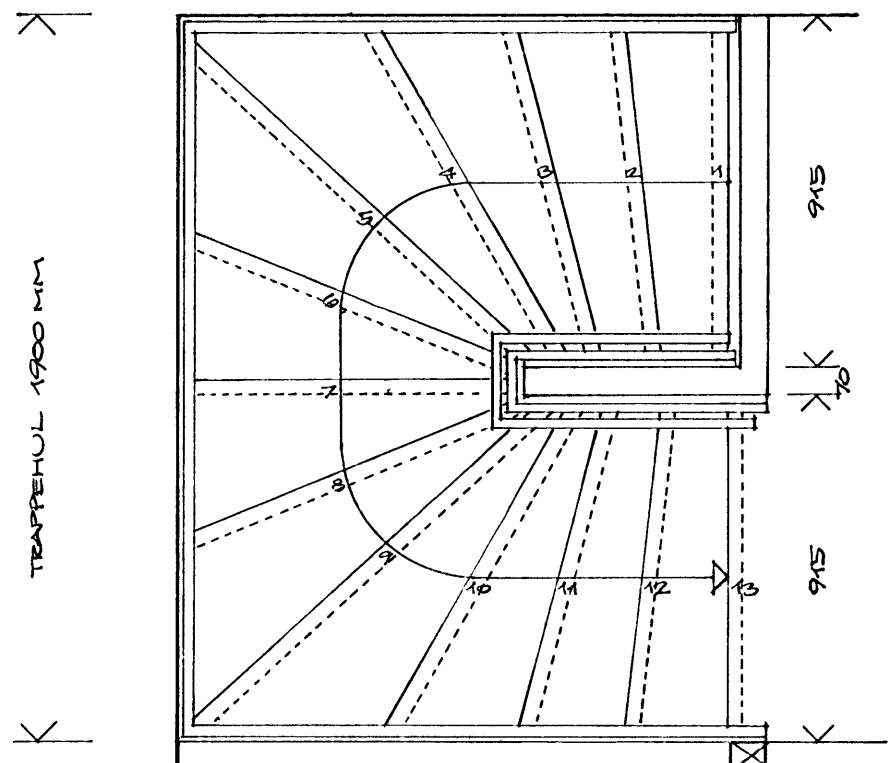
Konstr. af
Tegnet af *MU*
Dato 25.02.1986.
Mål 1:50 & 1:20.

A-84 TEGNESTUEN ApS
P. E. MALMSTRØM A/S
HØJGAARD & SCHULTZ A/S

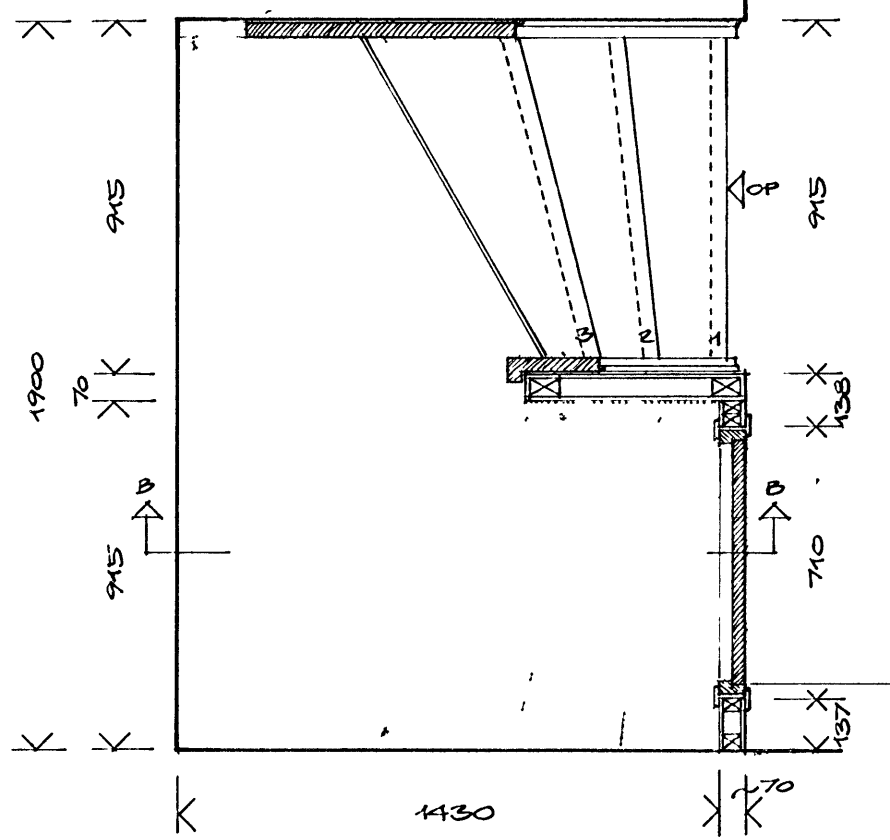
GEJLSVEJ
LUNDTORVEJ 1 C
JÆGERSBORG ALLE 4

5 2840 Holte
1 C 2800 Lyngby
4 2920 Charlottenlund

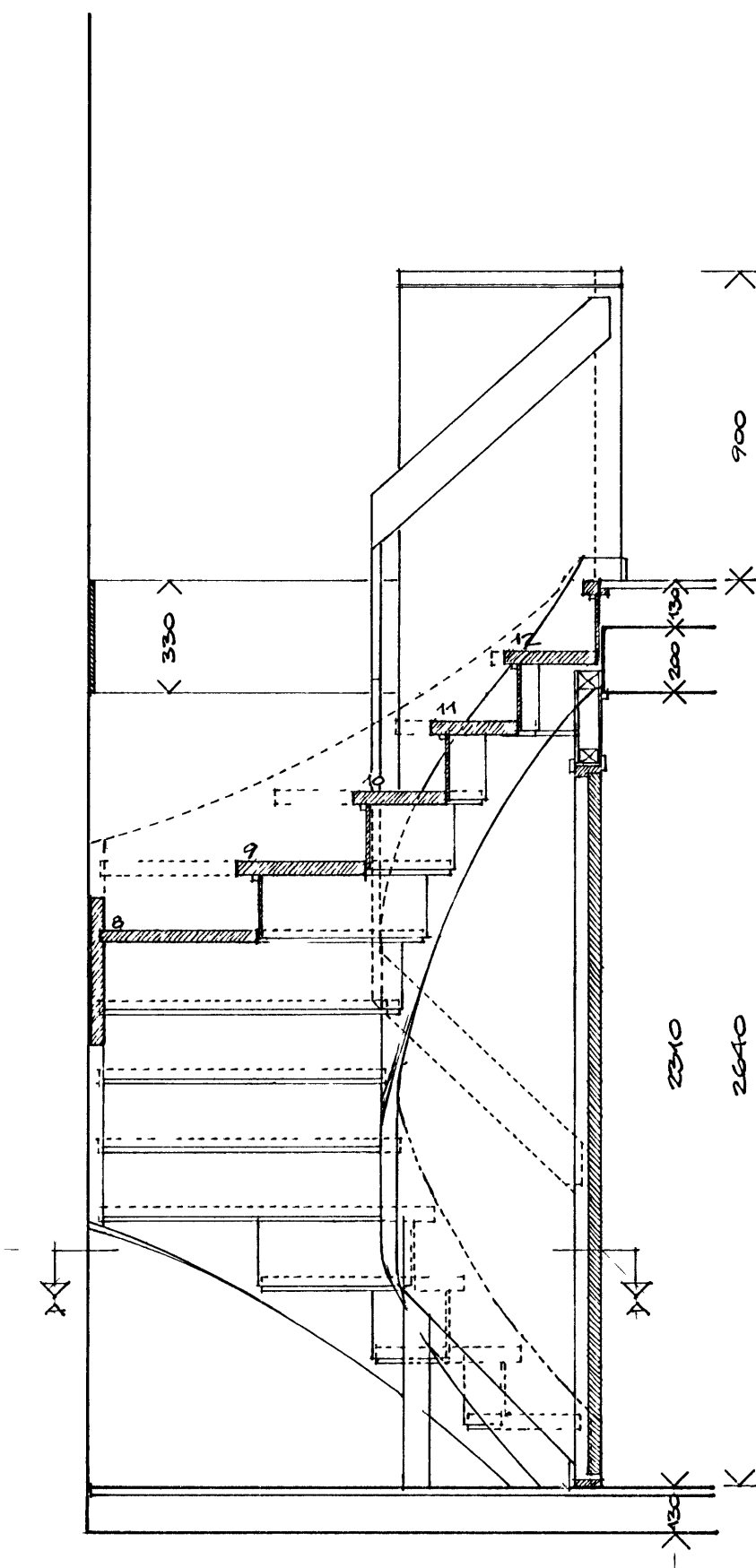




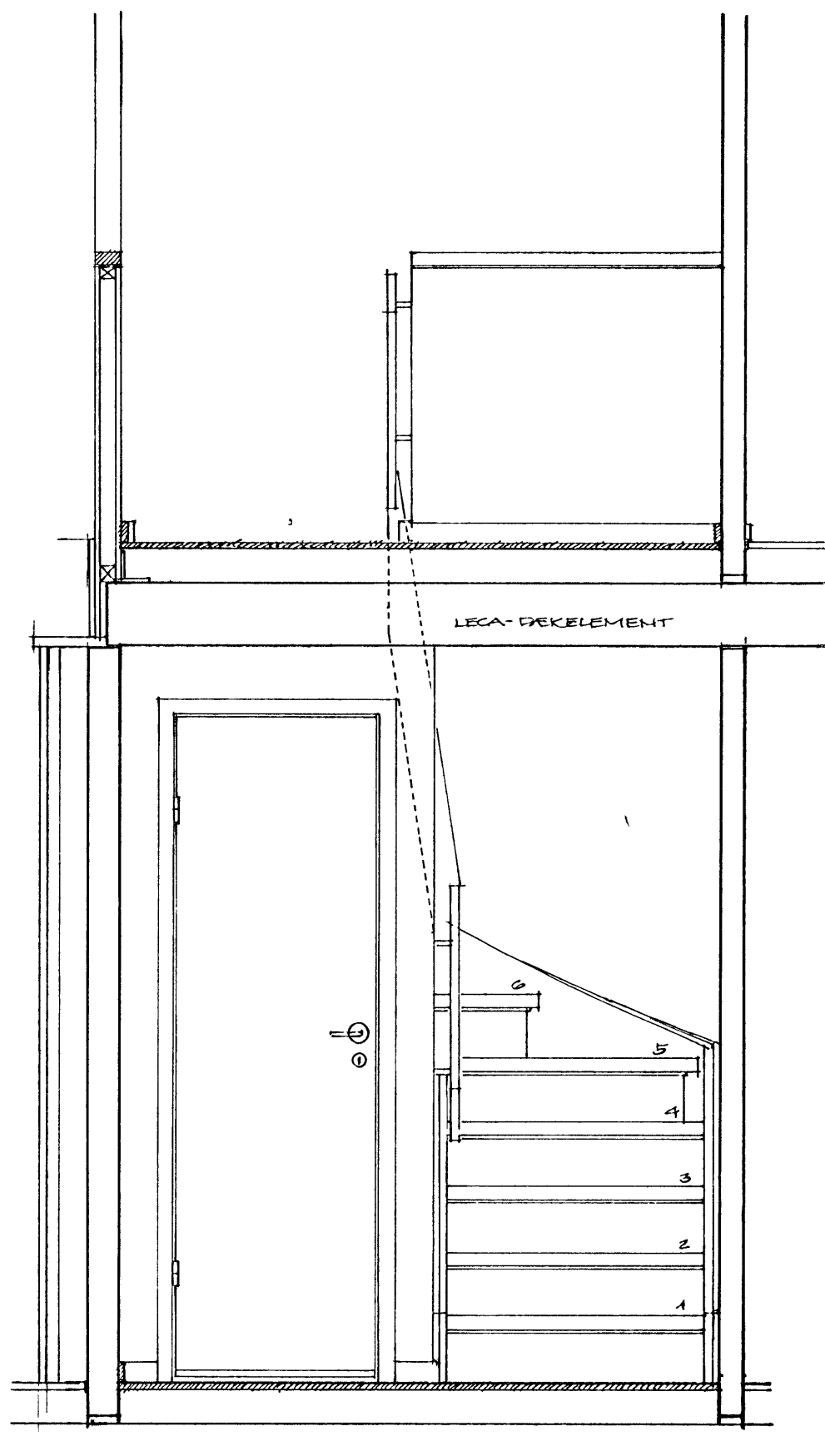
PLAN / 1/3AL



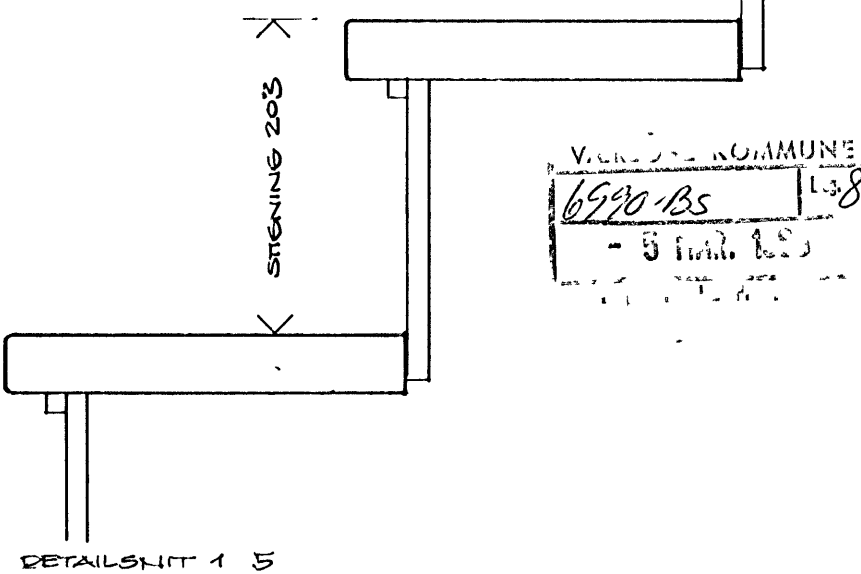
PLANSNIT A-A



LODRET SNIT B-B



OPSTALT



DETAILSNIT 1/5

VANGER 40 MM FYRRETRE } 2 x LAK
 TRIN DO }
 STØDTRIN 15 MM FYRRETRE }
 INDDEKN 12 MM SPÅNPLADE TIL MALING
 HÅNDLISTE 28x120 MM FYR, 2 x LAK

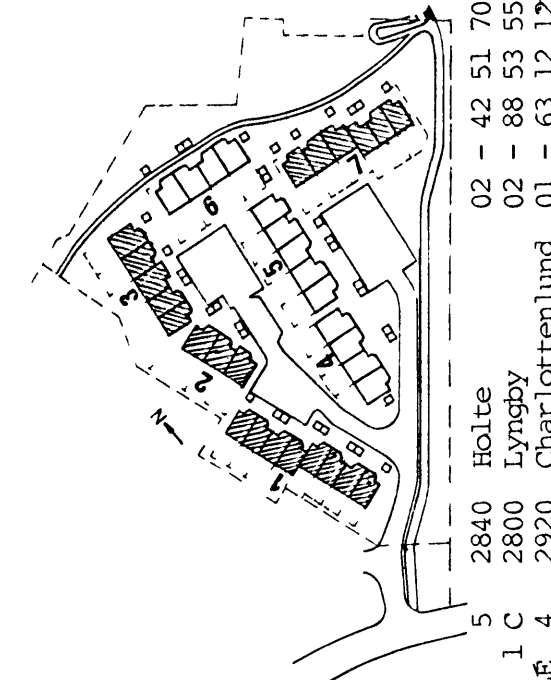
GRUND I GANGLINIEN 224 MM
 STIENING 203 MM

ANTAL SOM VIST 10 STK
 - SPEJLVENDT 12 -
 I ALT 22 STK

A 814

TEGN. NR: REV.

SAGS NR:



RAVNEHUSPARKEN
 matr.nr. 444 Hareskov by Værløse

EVNE INDVENDIG TRAPPE
 (HUSTYPE B & C)
 Konstr. af
 Tegnet af
 Dato 25.02.1986
 Mål 1:20 = 1:5

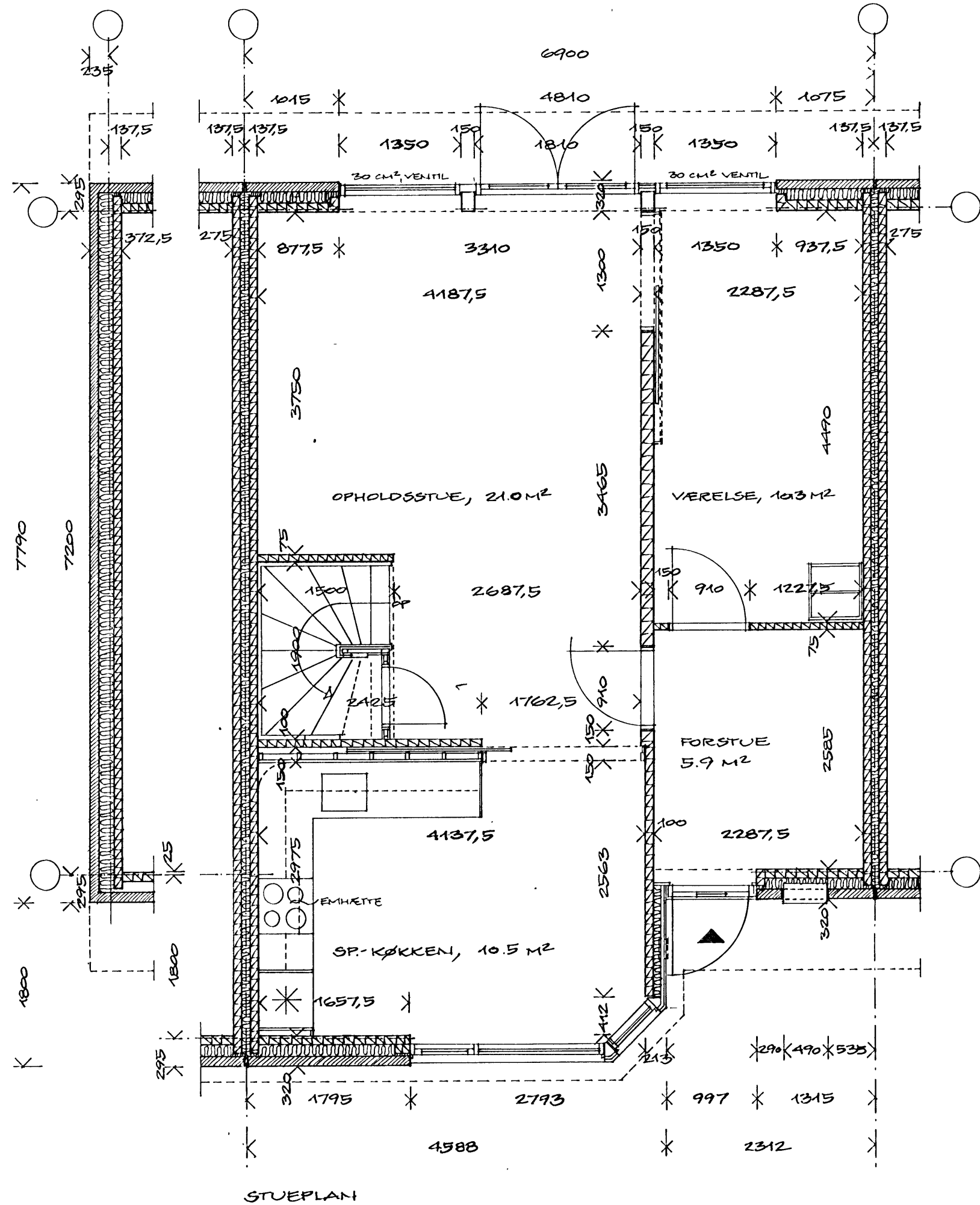
A-84 TEGNESTUEN ApS
 P. E. MALMSTRØM A/S
 HØJGAARD & Schultz A/S

GEELSVÆJ 5
 LUNDTØFVEJ 1 C
 JÆGERSBOG ALLE 4

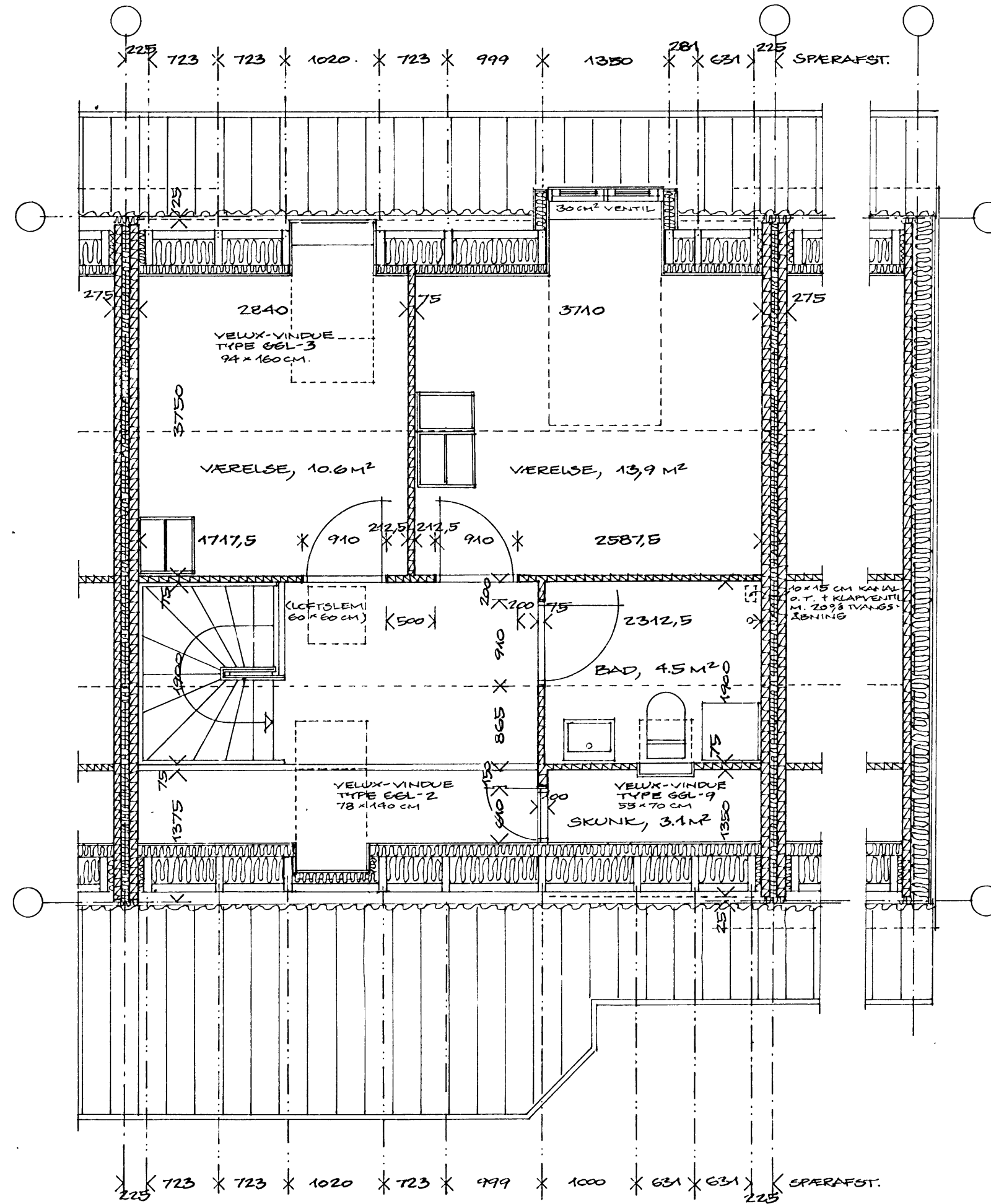
2840 Holte
 2800 Lyngby
 2920 Charlottenlund

Arkitekter m.a.a.
 Rådgivende ing.f.a.
 Totalentreprenør





STUEPLAN



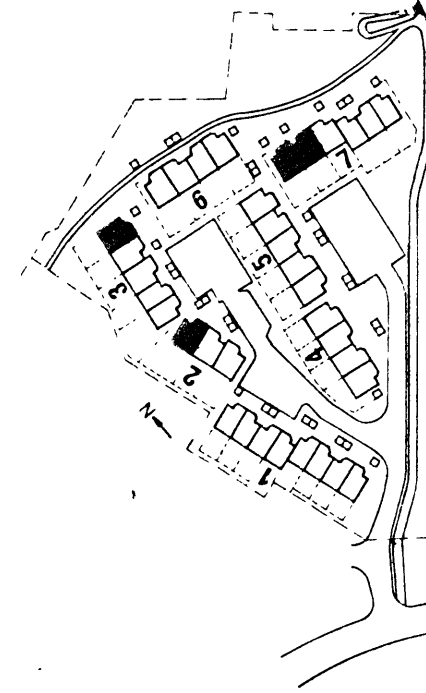
1' SALSPLAN

VÆRLØSE KOMMUNE
 6990-B5
 - 5 MAR. 1986
 DET. BELYSEB. LTD. C2

A 214

TEGN. NR: REV.

SAGS NR:



- 02 - 42 51 70
- 02 - 88 53 55
- 01 - 63 12 12
- 2840 Holte
- 2800 Lyngby
- 2920 Charlottenlund

RAVNEHUSPARKEN
 matr.nr. 444 Hareskov by Værløse

EMNE PLAN TYPE C 2

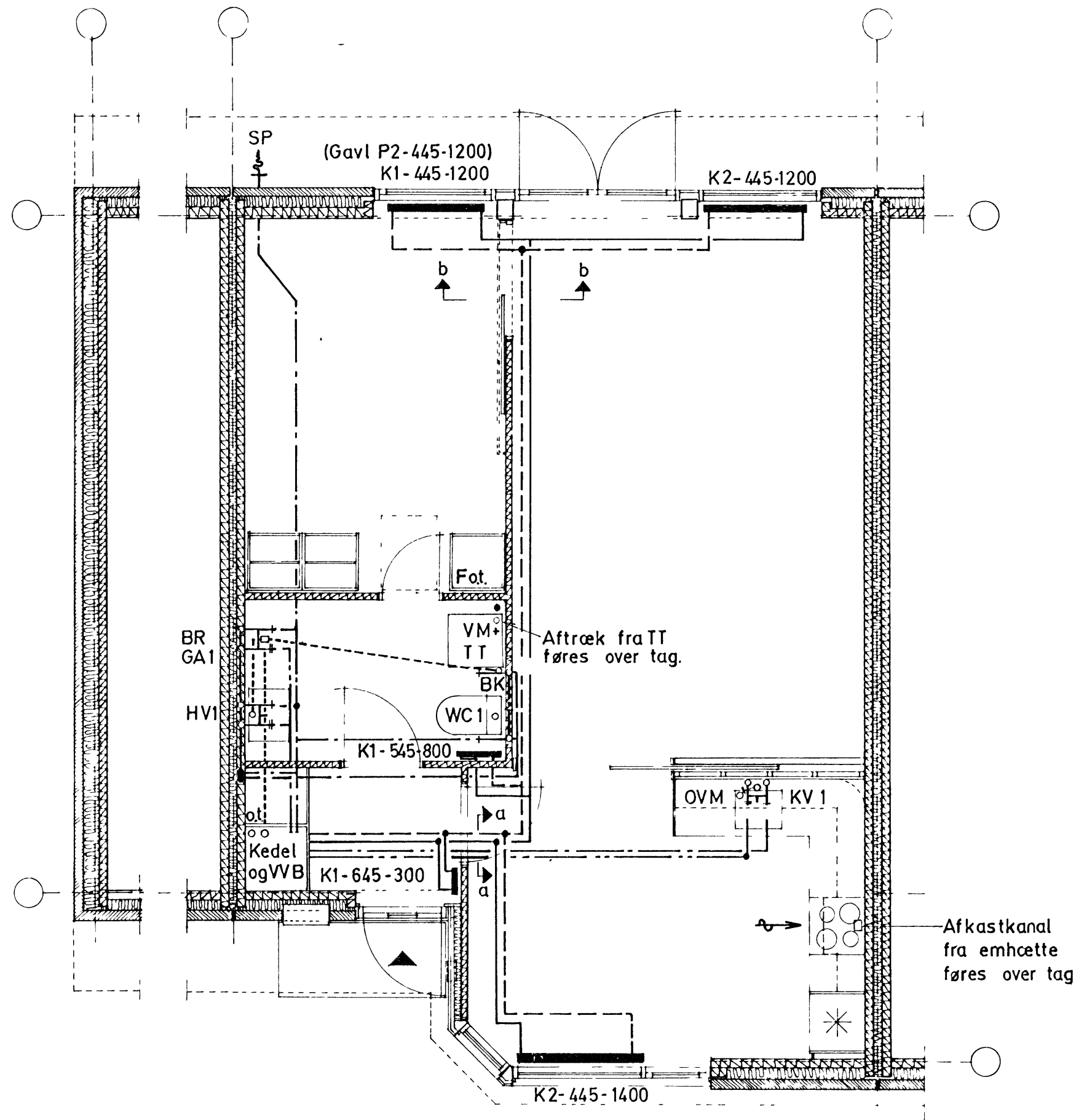
Konstr. af
 Tegnet af *M*
 Dato 25.02.1986.
 Mål 1:50.

A-84 TEGNESTUEN ApS
 P. E. MALMSTRØM A/S
 HØJGAARD & SCHULTZ A/S

GEELSVÆJ
 LUNDTORVEJ 1 C
 JÆGERSBOG ALLE 4

Arkitekter m.a.a.
 Rådgivende ing.f.a.
 Totalentreprenør





6990-BS 8
10 APR 1986

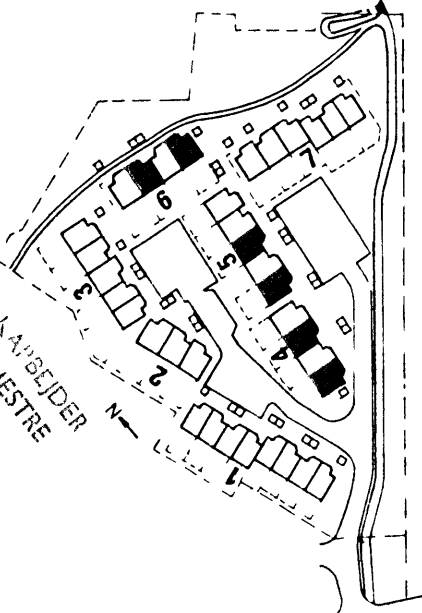
J 211

TEGN. NR: REV.

SAGS NR: 1120

BYPLAN- og BYGNINGS-
FORVALTNINGENS
EKSAMPLAR

SANITET- og VVS-
SKAL UDFØRES AF AULJØNSBERG
FR. LOV Jnr. 112 AF 11 APRIL 1982



02 - 42 51 70
02 - 88 53 55
01 - 63 12 12
2840 Holte
2800 Lyngby
2920 Charlottenlund

SIGNATURER

- varme frem
- - - varme retur
- · - · brugsvand koldt
- · - · brugsvand varmt
- stuts for afløb for VM.

HENHØRER TIL BYGGETILLADELSE
AF 18 APR. 1986
VÆRLØSE KOMMUNE
BYPLAN- og BYGNINGS-
FORVALTNINGEN

[Signature]

5
1 C
4

HENVISNINGER

Vedrørende snit se tegn. J 221
Vedrørende rum for kedel og
varmtvandsbeholder se tegn. J 411
Vedrørende placering sanitet
se arkitekt-tegninger.

BEMÆRKNINGER

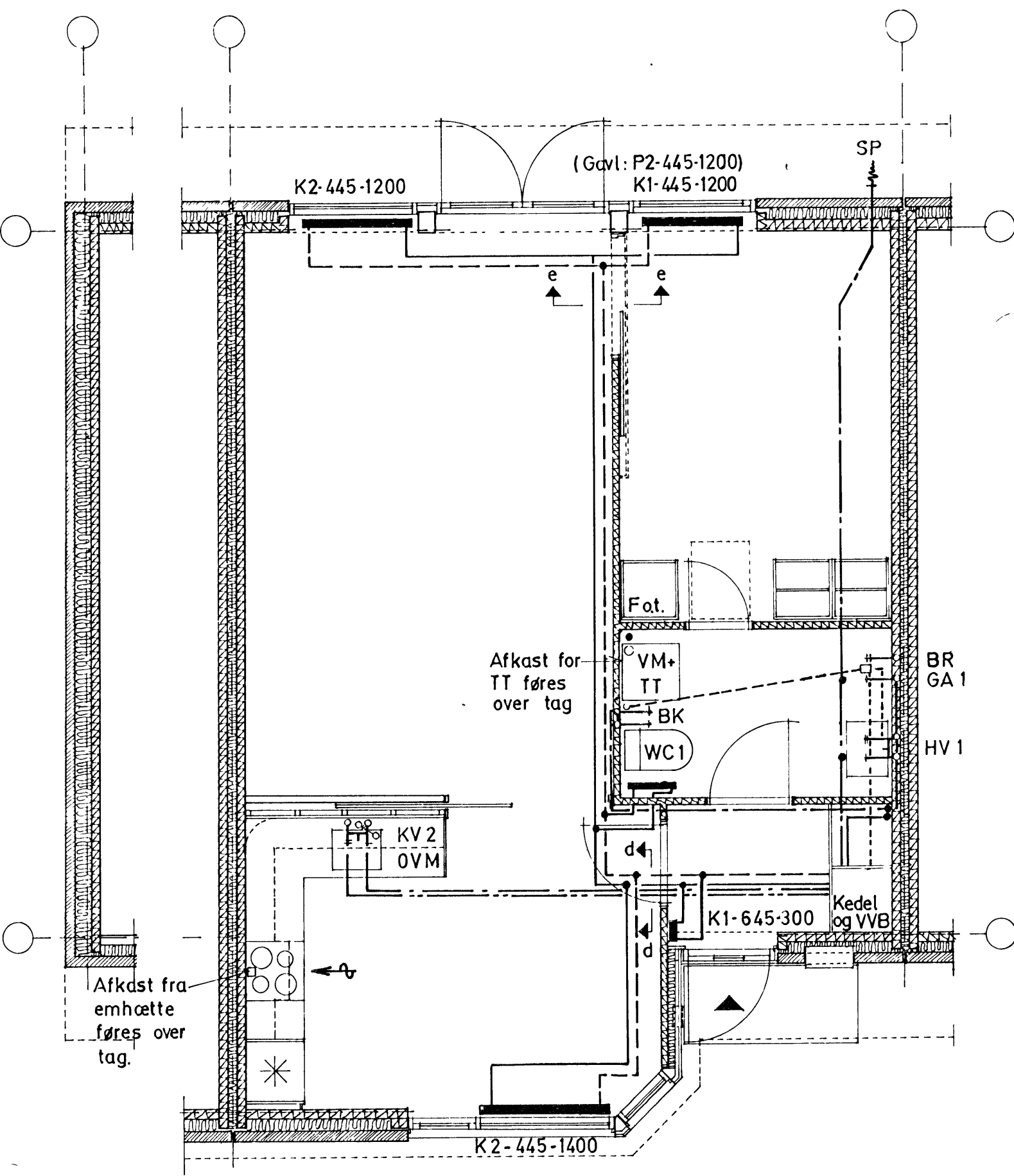
Radiator er fabr. Thor
Radiatorventiler er fabr. Danfoss
Underside radiatorer er 120 mm
over færdigt gulv.
Vandledninger i vægge og gulv
i badeværelser føres i tomrør
nr 087261 med tilhørende
koblingsdåser

RAVNEHUSPARKEN
matr.nr. 444 Hareskov by Værløse

TYPE A1
EKS. VVS INSTALLATIONER
PLAN - STUE
Konstr. af KH
Tegnet af LM
Dato 01.04.1986
MÅL 1:50

Arktektor m.a.a.
Rådgivende ing.f.a.
Totalentreprenør
ApS
A/S
A/S
(HØJGAARD) & SCHULTZ



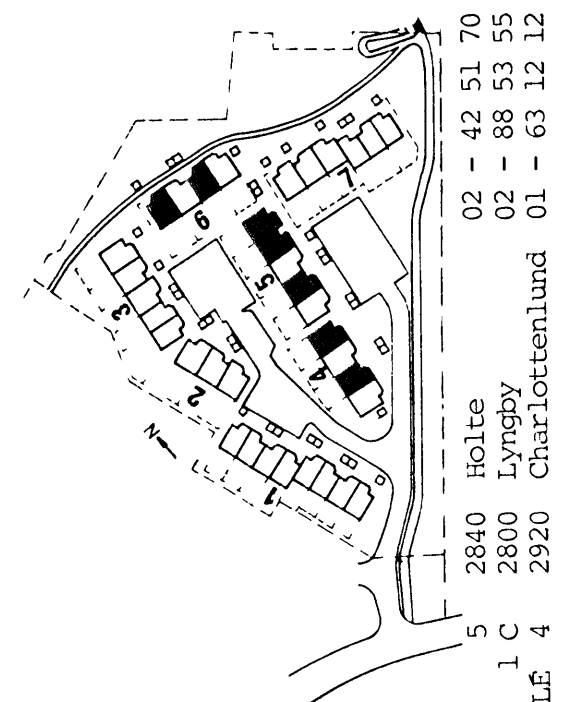


6990-Bs 8
10.11.1986

J 212

TEGN. NR: REV.

SAGS NR: 1120



02 - 42 51 70
02 - 88 53 55
01 - 63 12 12

5 2840 Holte
1 C 2800 Lyngby
4 2920 Charlottenlund

GEELSVÆJ
LUNDVOTTEVEJ
JÆGERSBORG ALLE

A-84 TEKNISTUEN A/S
P. E. MALMSTRØM A/S
HØJGAARD & SCHULTZ A/S



SIGNATURER

- varme frem
- - - varme retur
- · — brugsvand koldt
- · - brugsvand varmt
- — stuts for afløb for VM

HENVISNINGER

Vedrørende snit se tegn. J 221
Vedrørende rum for kedel og varmtvandsbeholder se tegn. J 412
Vedrørende placering sanitet se arkitekt-tegninger.

BEMÆRKNINGER

Radiator er fabr. Thor
Radiatorventiler er fabr. Danfoss
Underside radiatorer er 120 mm over færdigt gulv.

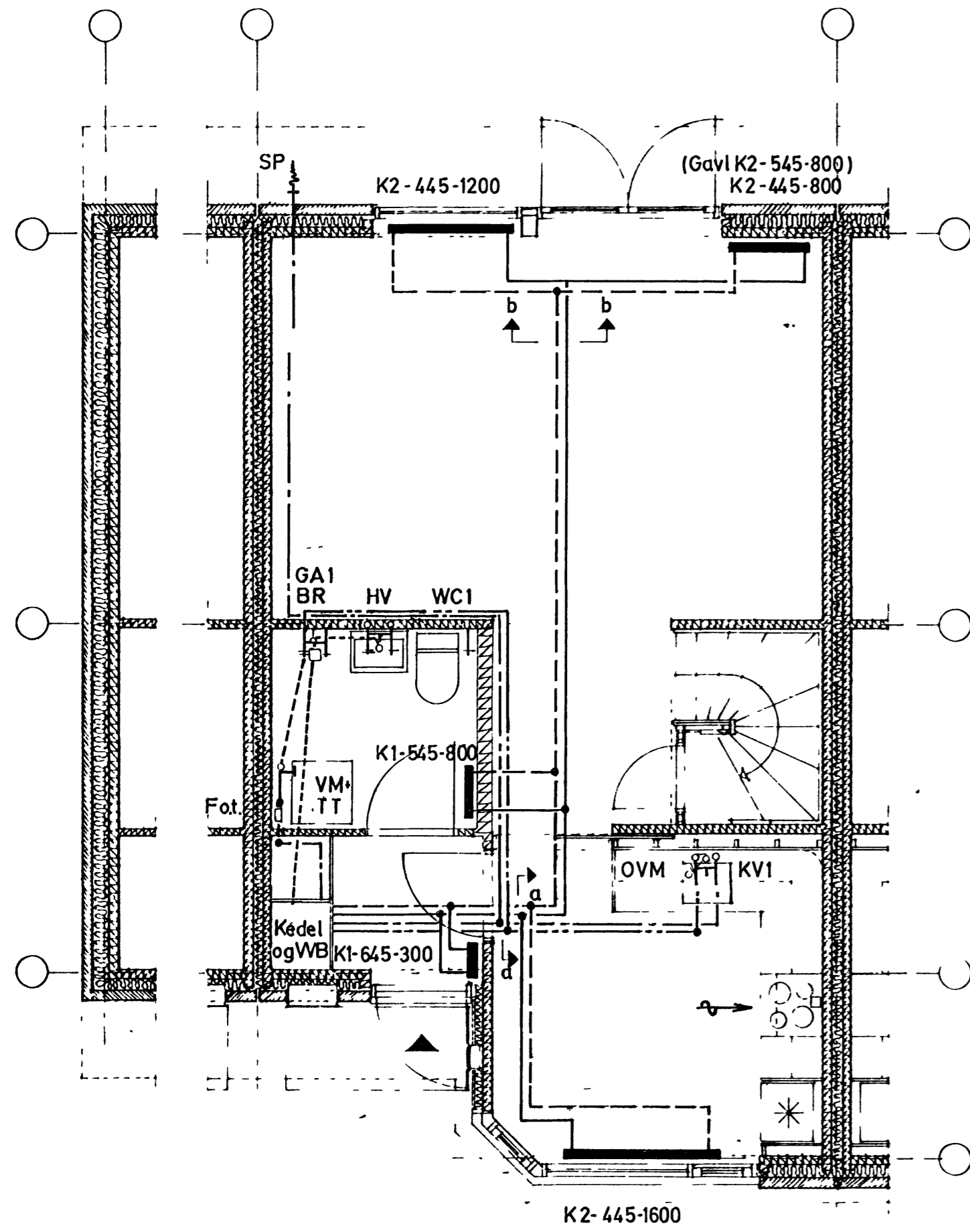
Vandledninger i vægge og gulv i badeværelser føres i tomrør nr 087261 med tilhørende koblingsdåser.

RAVNEHUSPARKEN
matr.nr. 444 Hareskov by Værløse

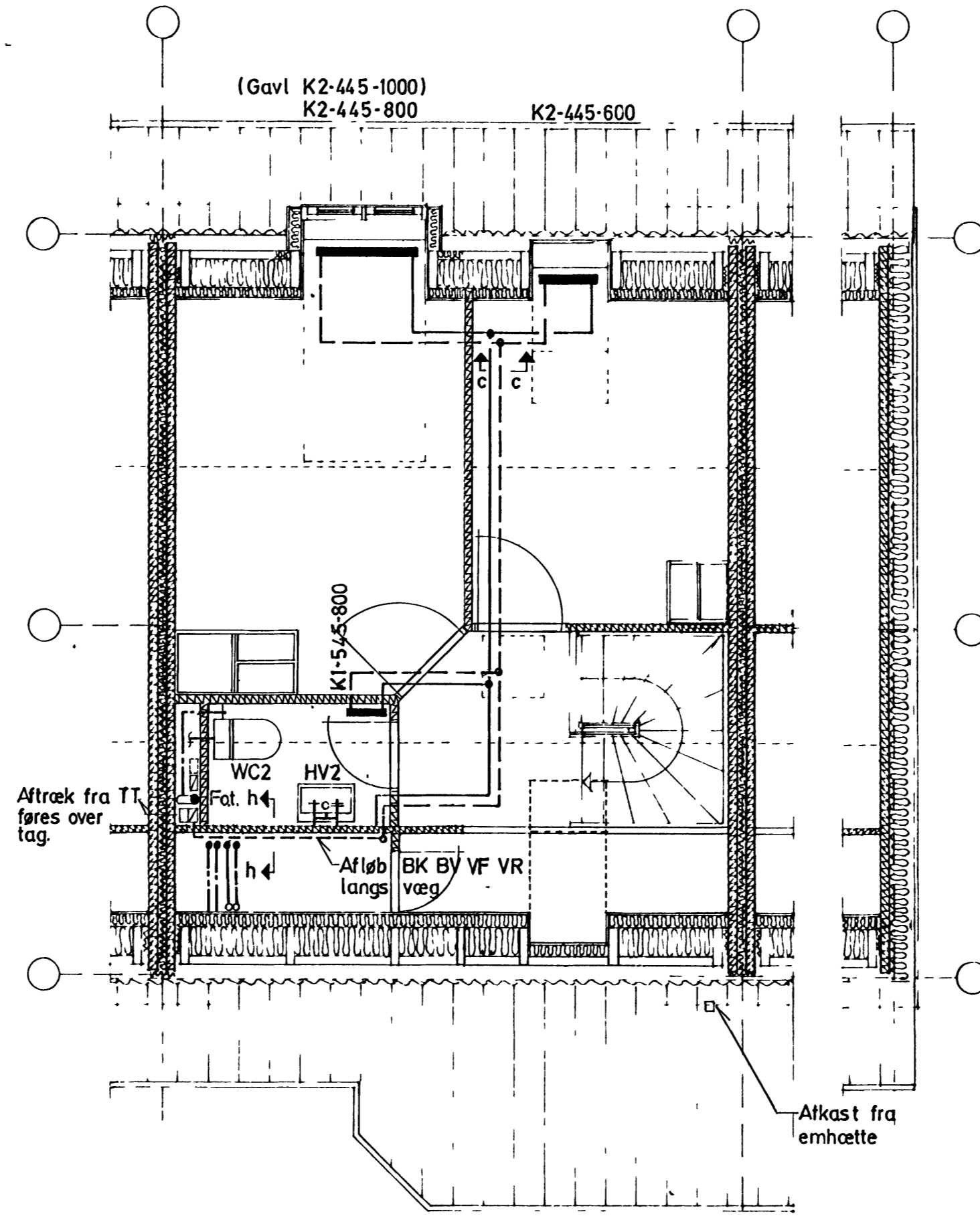
TYPE A2
EMNE VVS INSTALLATIONER
PLAN STUE

Konstr. af KH
Tegnet af LM
Dato 01.04.1986
Mål 1:50

Arkitekter m.a.a.
Rådgivende ing.f.a.
Totalentreprenør



K2-445-1600



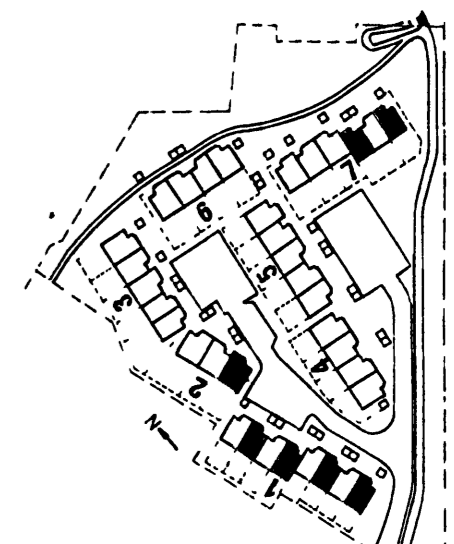
Afkast fra emhætte

6990-B5
10 APR 1986

J 213

TEGN. NR. REV.

SAGS NR: 1120



02 - 42 51 70
02 - 88 53 55
01 - 63 12 12

2840 Holte
2800 Lyngby
2920 Charlottenlund

5
1 C
4

GEELSVEJ
LUNDTOFTEVEJ
JÆGERSBOG ALLÉ

SIGNATURER

- varme frem
- - - varme retur
- - - brugsvand koldt
- - - brugsvand varmt
- stuts for afløb for VM.

HENVISNINGER

Vedrørende snit se tegn. J 222
Vedrørende rum for kedel og varmtvandsbeholder se tegn. J413
Vedrørende placering sanitet se arkitekt-tegninger.

BEMÆRKNINGER

Radiator er fabr. Thor
Radiatorventiler er fabr. Danfoss
Underside radiatorer er 120 mm over færdigt gulv.
Vandledninger i vægge og gulv i badeværelser føres i tomrør nr 087261 med tilhørende koblingsdåser.

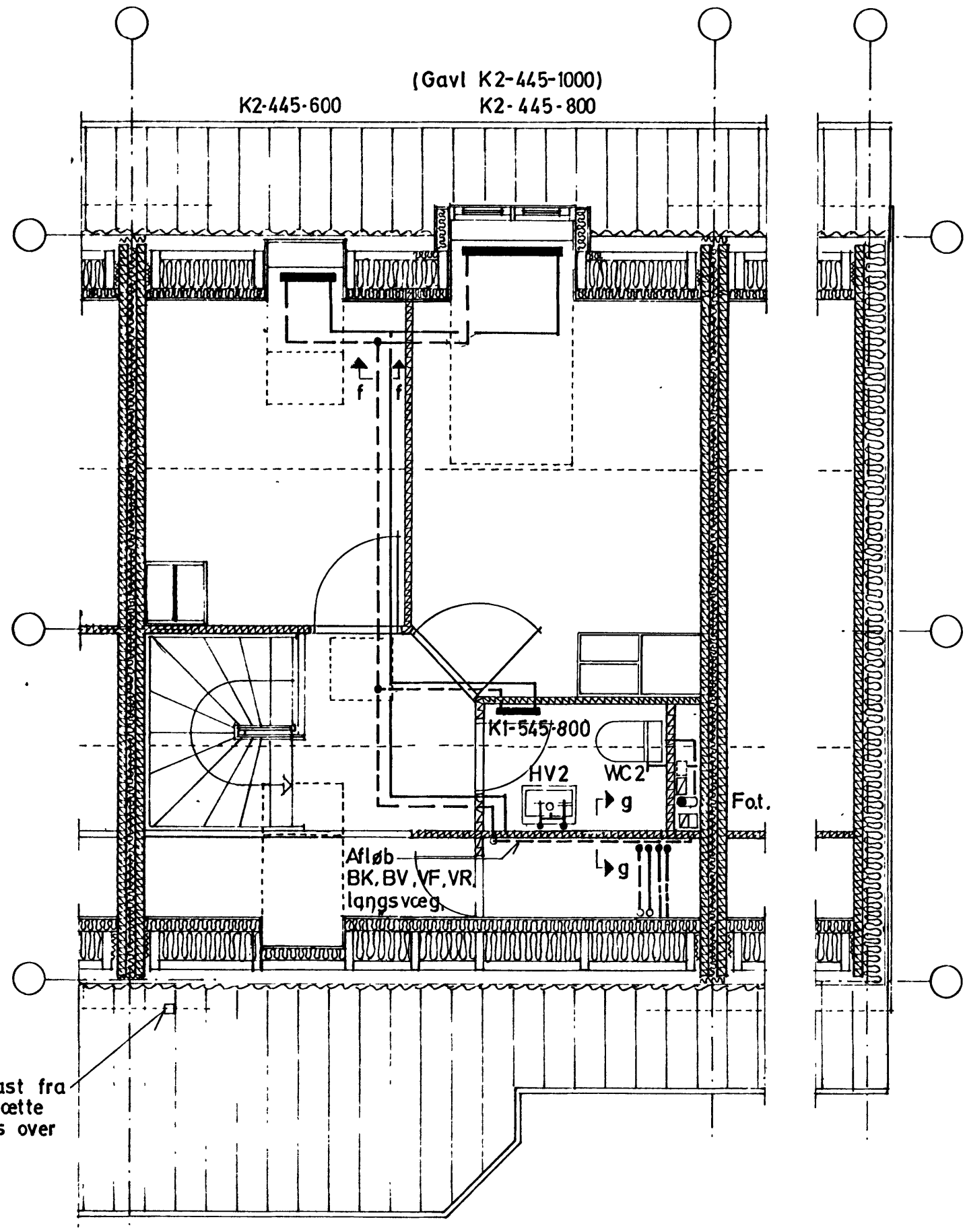
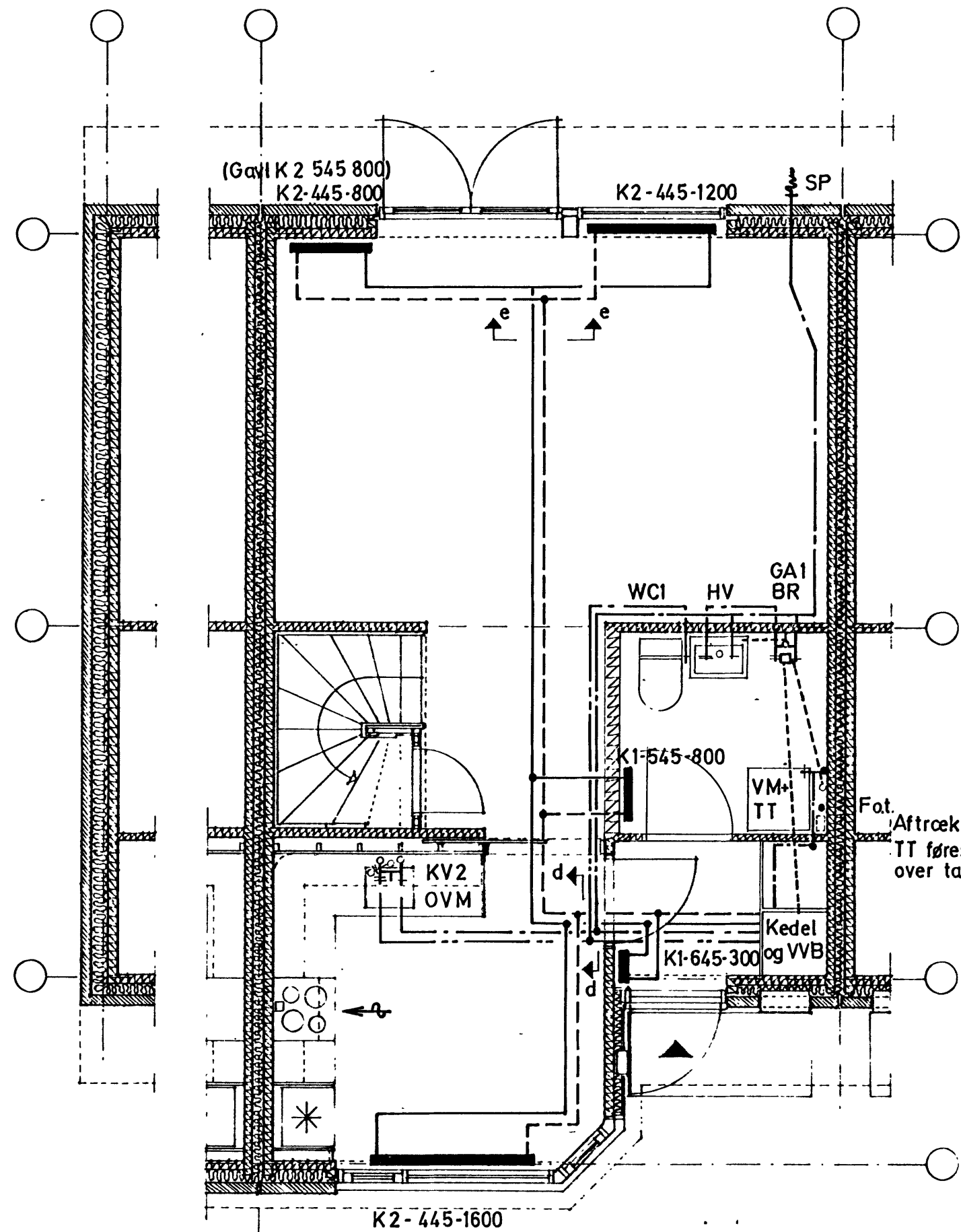
RAVNEHUSPARKEN
matr.nr. 444 Hareskov by Værløse

TYPE B1
EMNE VVS-INSTALLATION
PLAN STUE OG 1 SAL

Konstr. af KH
Tegnet af LM
Dato 01.04.1986.
MÅL 1:50

A-84 TEGNESTUEN
P. E. MALMSTRØM
HØUGAARD & SCHULTZ

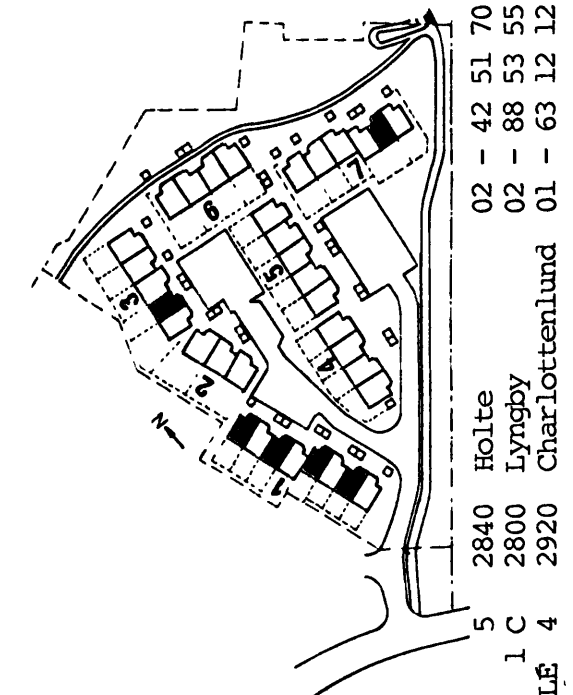




6990-Bs 8
10 MAR 1988

J 214
TEGN. NR. REV.

SAGS NR. 1120



SIGNATURER

- varme frem
- - - varme retur
- brugsvand koldt
- - - brugsvand varmt
- stuts for afløb for VM.

HENVISNINGER

Vedrørende snit se tegn. J 222
Vedrørende rum for kedel og varmtvandsbeholder se tegn. J 414
Vedrørende placering sanitet se arkitekt-tegninger.

BEMÆRKNINGER

Radiator er fabr. Thor
Radiatorventiler er fabr. Danfoss
Underside radiatorer er 120 mm over færdigt gulv.
Vandledninger i vægge og gulv i badeværelser føres i tomrør nr 087261 med tilhørende koblingsdåser.

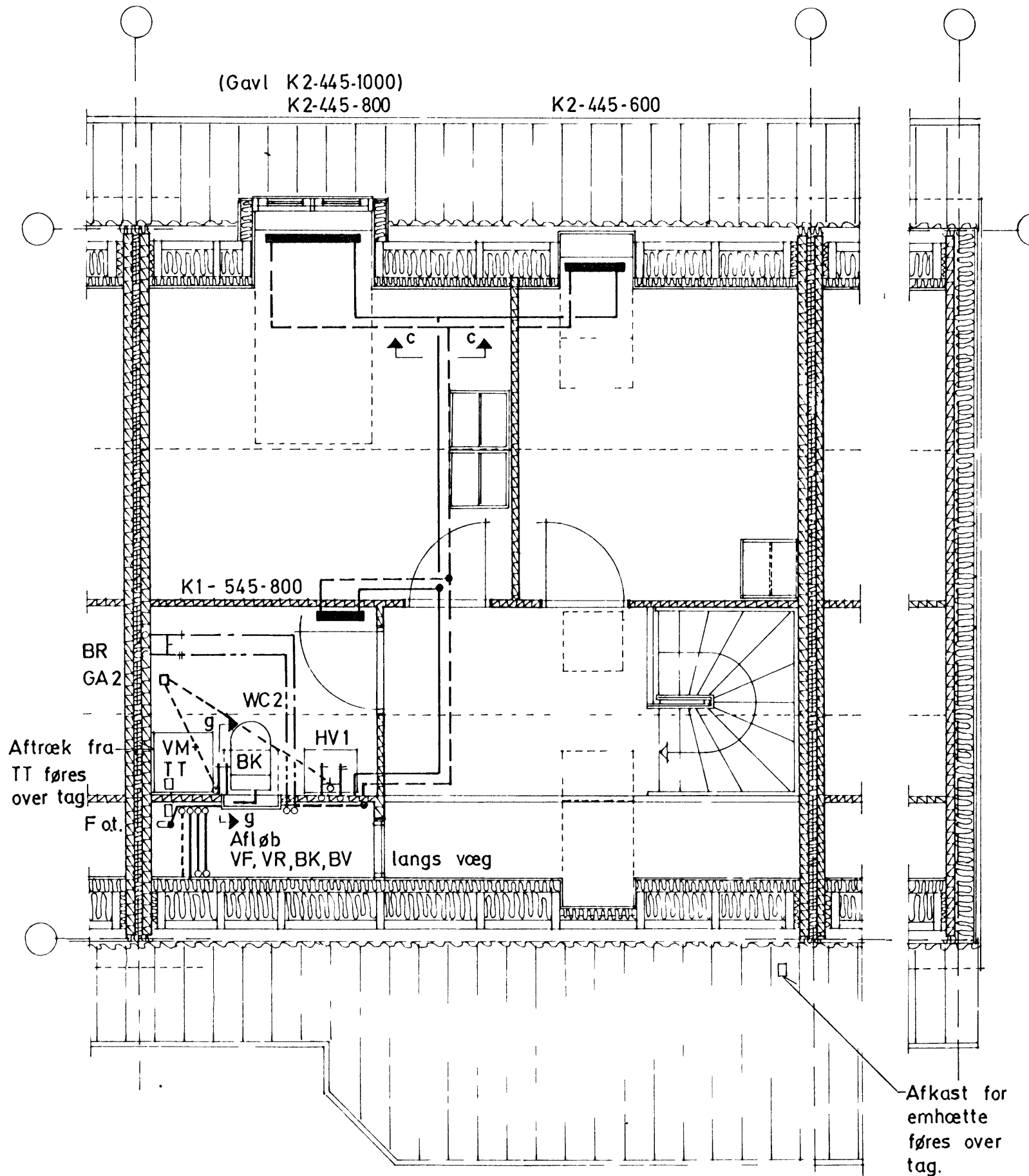
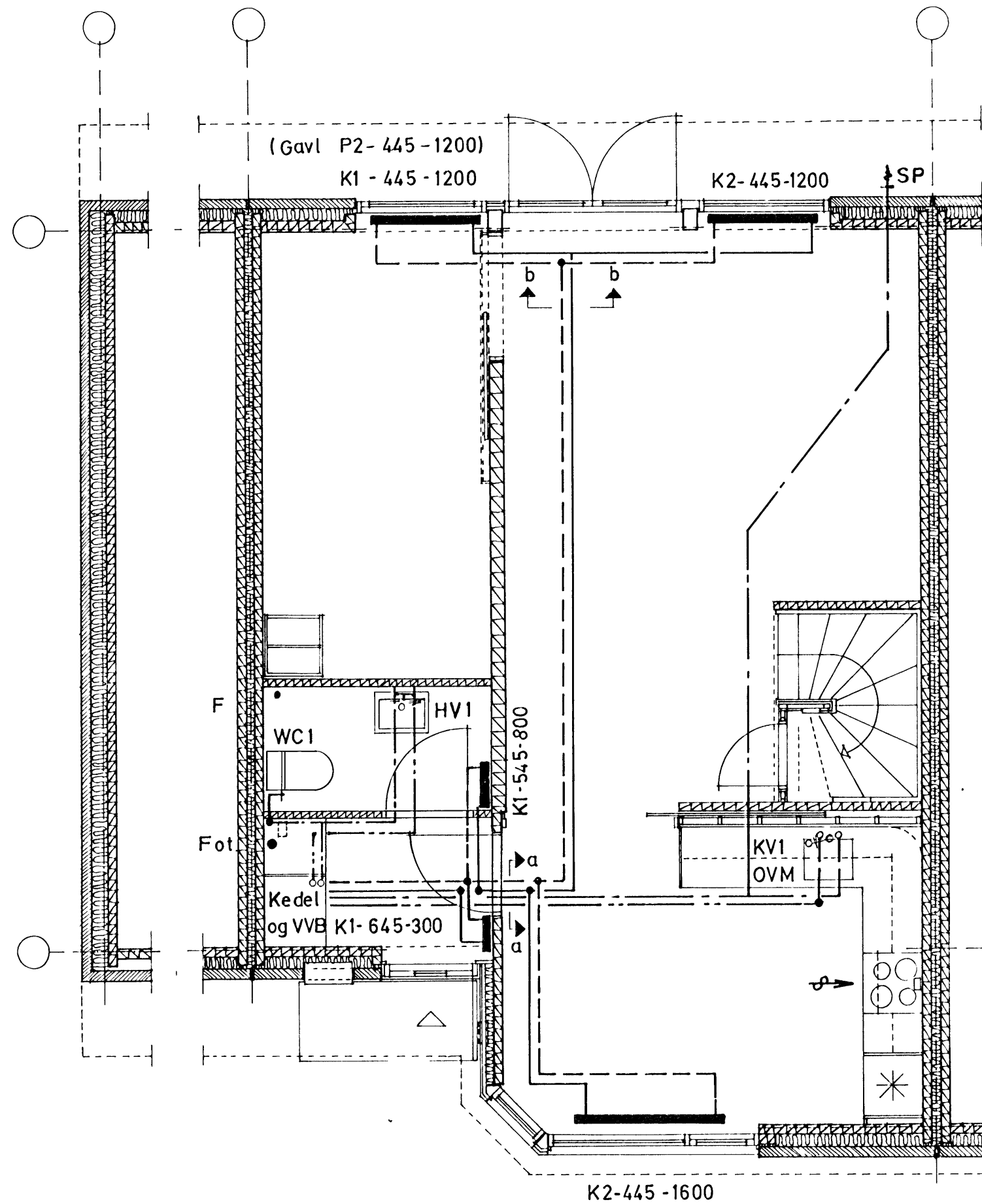
RAVNEHUSPARKEN
matr.nr. 444 Hareskov by Værløse

TYPE B 2
EMNE VVS INSTALLATION
PLAN STUE OG 1. SAL
Konstr. af KH
Tegnet af LM
Dato 01.04.1986
MÅL 1:50

A-84 TEKNISTUEN A/S
P. E. MALMSTRØM A/S
HØJGAARD & Schultz A/S
GEELSVEJ
LUNDTOFTEVEJ 1 C
JÆGERSBORG ALLÉ 4

02 - 42 51 70
02 - 88 53 55
01 - 63 12 12
5 2840 Holte
1 C 2800 Lyngby
4 2920 Charlottenlund





6990-Bs 8
10

J 215

TEGN. NR: REV.

SAGS NR: 1120



02 - 42 51 70
02 - 88 53 55
01 - 63 12 12
2840 Holte
2800 Lyngby
2920 Charlottenlund
5 C
1 C
4

SIGNATURER

- varme frem
- - - varme retur
- brugsvand koldt
- brugsvand varmt
- stuts for afløb for VM.

HENVISNINGER

Vedrørende snit se tegn. J 223
Vedrørende rum for kedel og varmtvandsbeholder se tegn. J 415
Vedrørende placering sanitet se arkitekt-tegninger.

BEMÆRKNINGER

Radiator er fabr. Thor
Radiatorventiler er fabr. Danfoss
Underside radiatorer er 120 mm over færdigt gulv.
Vandledninger i vægge og gulv i badeværelser føres i tomrør nr 087261 med tilhørende koblingsdåser

RAVNEHUSPARKEN
matr.nr. 444 Hareskov by Værløse

TYPE C1
EMNE VVS INSTALLATIONER
PLAN STUE OG 1 SAL

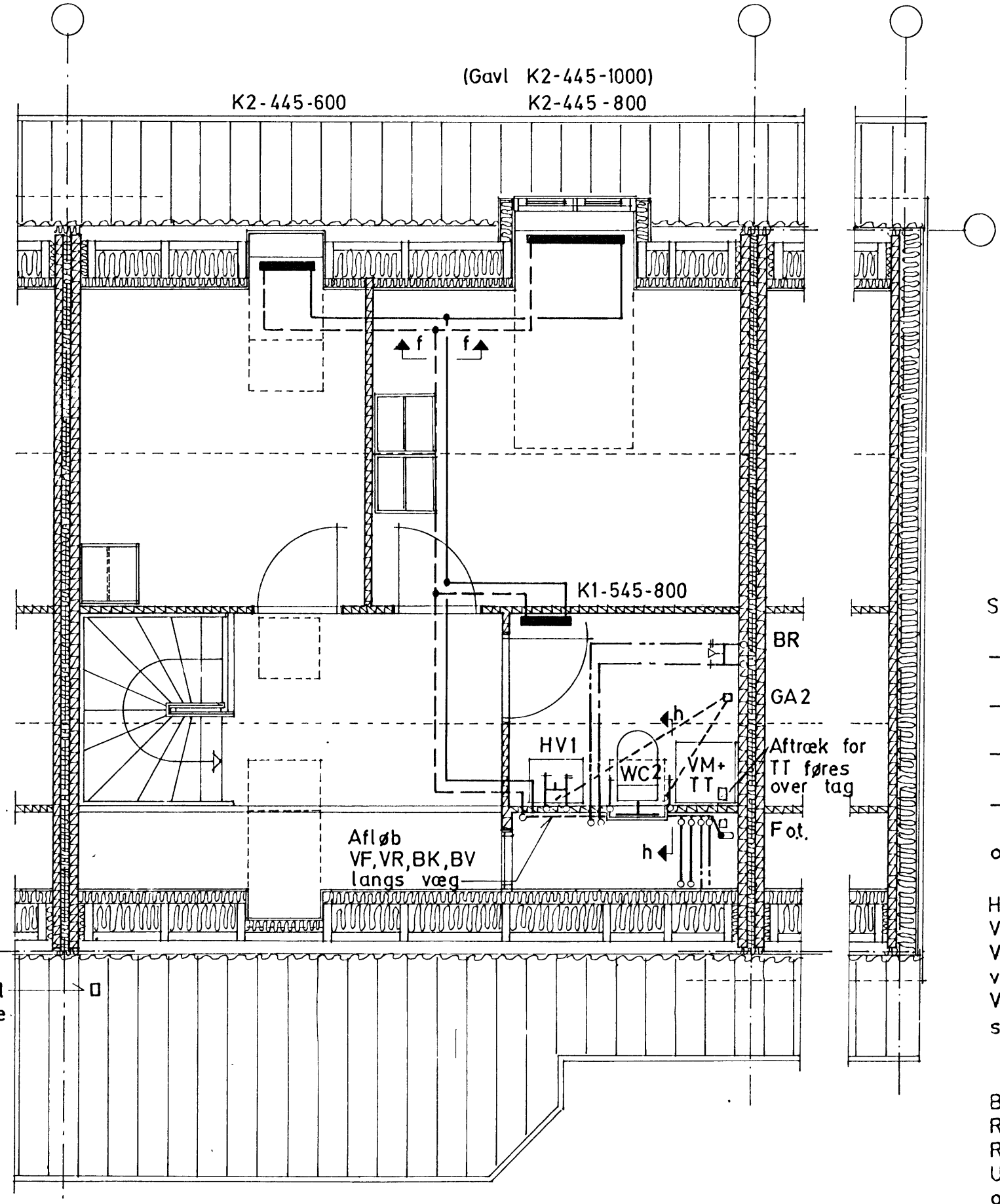
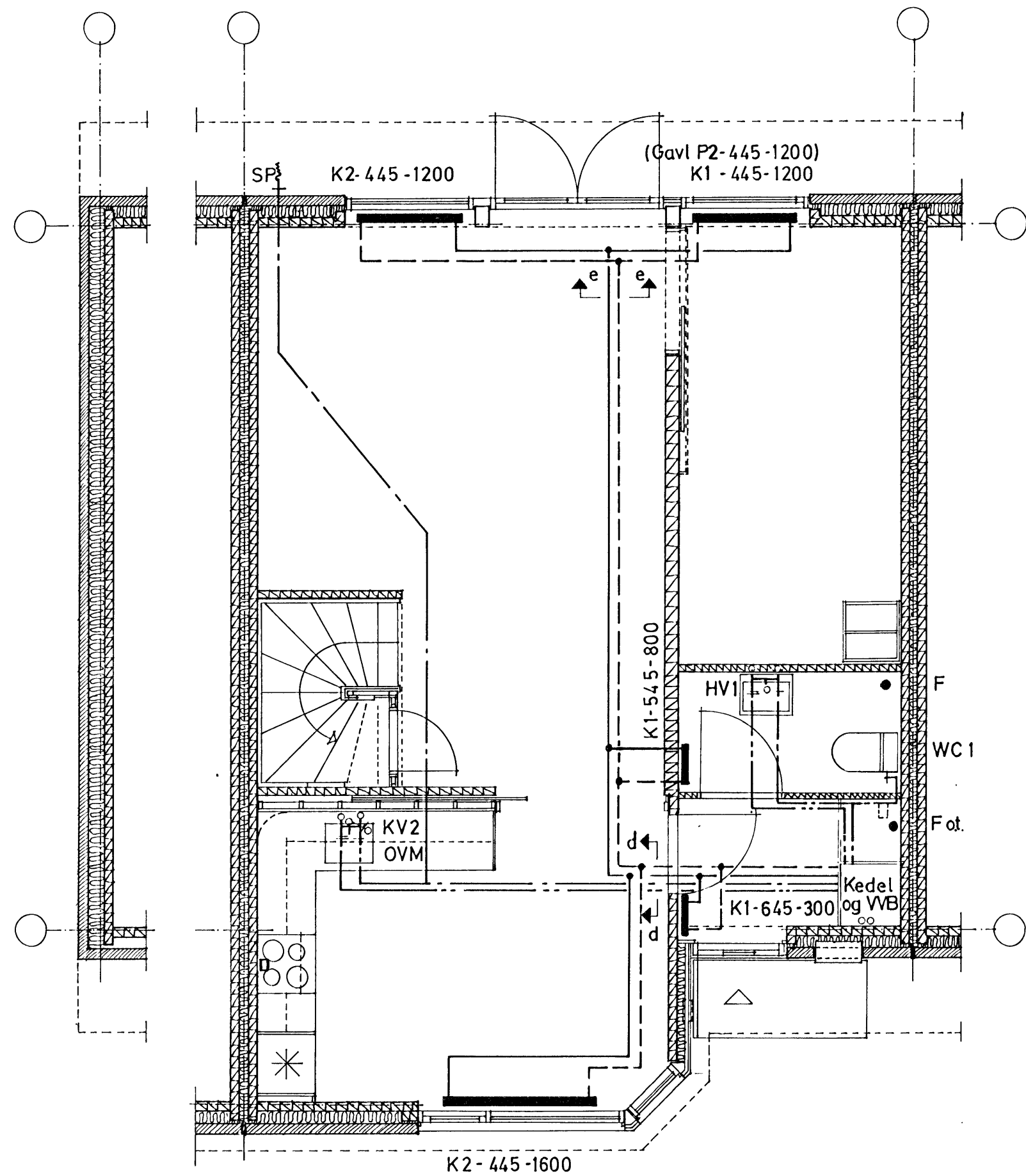
Konstr. af KH
Tegnet af LM
Dato 01.04.1986
Mål 1 50

ApS
A/S
A/S

Arkitekter m.a.a.
Rådgivende ing.f.a.
Totalentreprenør

GEELSVÆJ
LUNDTOFTEVEJ
JÆGERSBOG ALLE

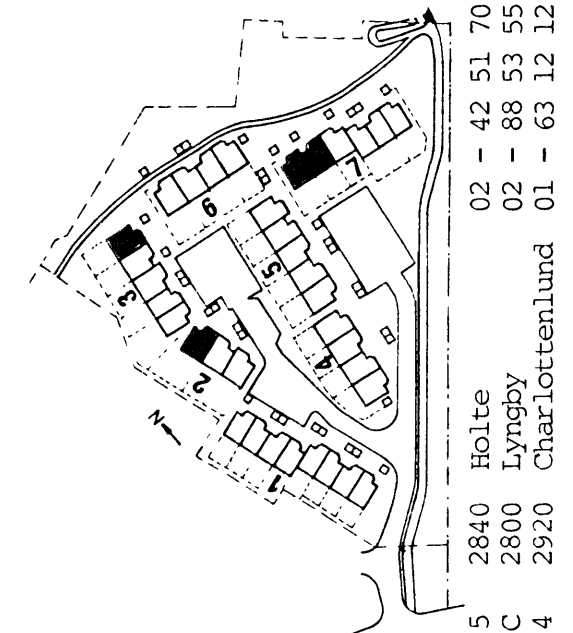




6990-Bs 8
10

J 216
TEGN. NR: REV.

SAGS NR: 1120



02 - 42 51 70
02 - 88 53 55
01 - 63 12 12
5 2840 Holte
1 C 2800 Lyngby
4 2920 Charlottenlund

SIGNATURER

- varme frem
- - - varme retur
- brugsvand koldt
- - - brugsvand varmt
- stuts for afløb for VM.

HENVISNINGER

Vedrørende snit se tegn. J 223
Vedrørende rum for kedel og varmtvandsbeholder se tegn. J 416
Vedrørende placering sanitet se arkitekt-tegninger.

BEMÆRKNINGER

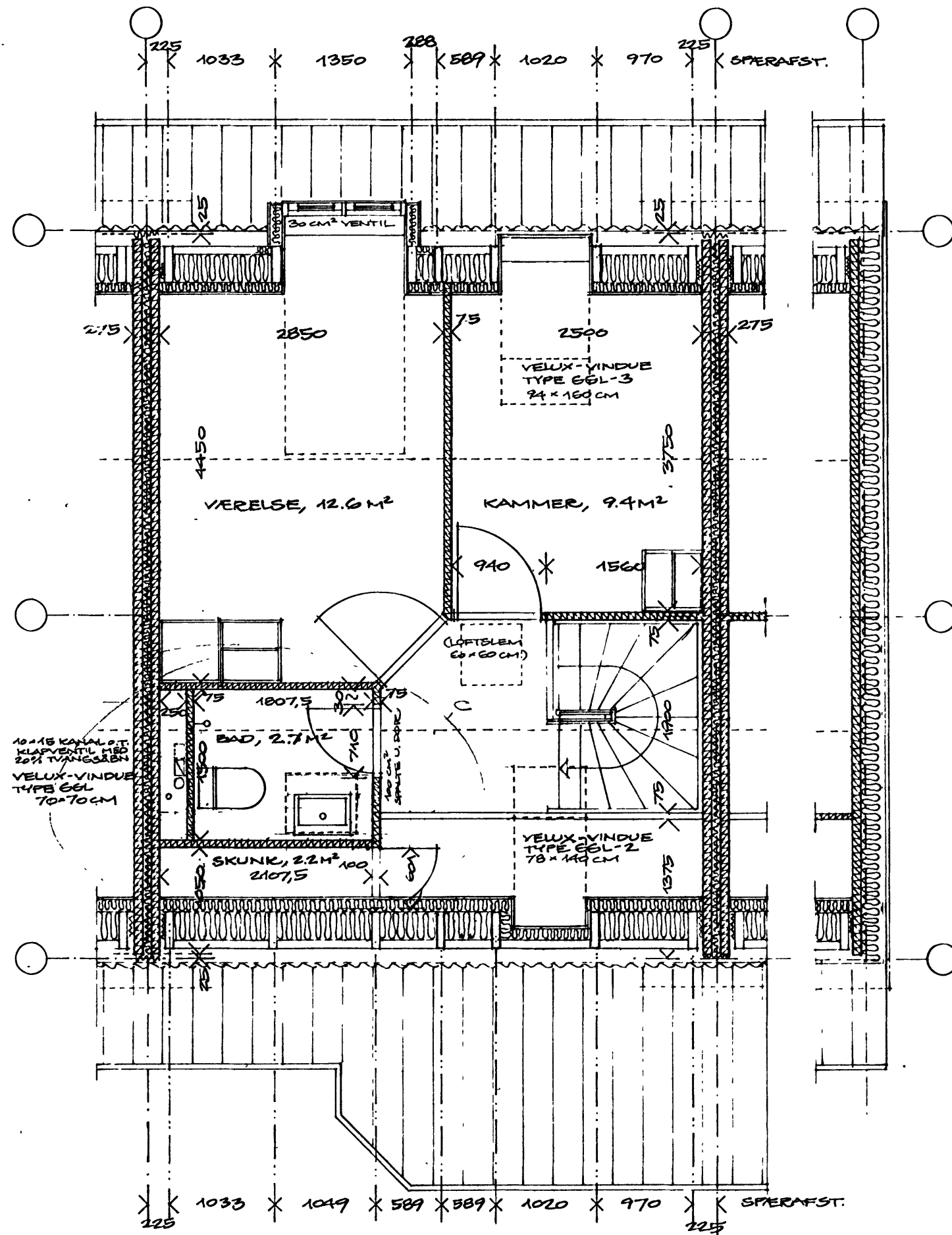
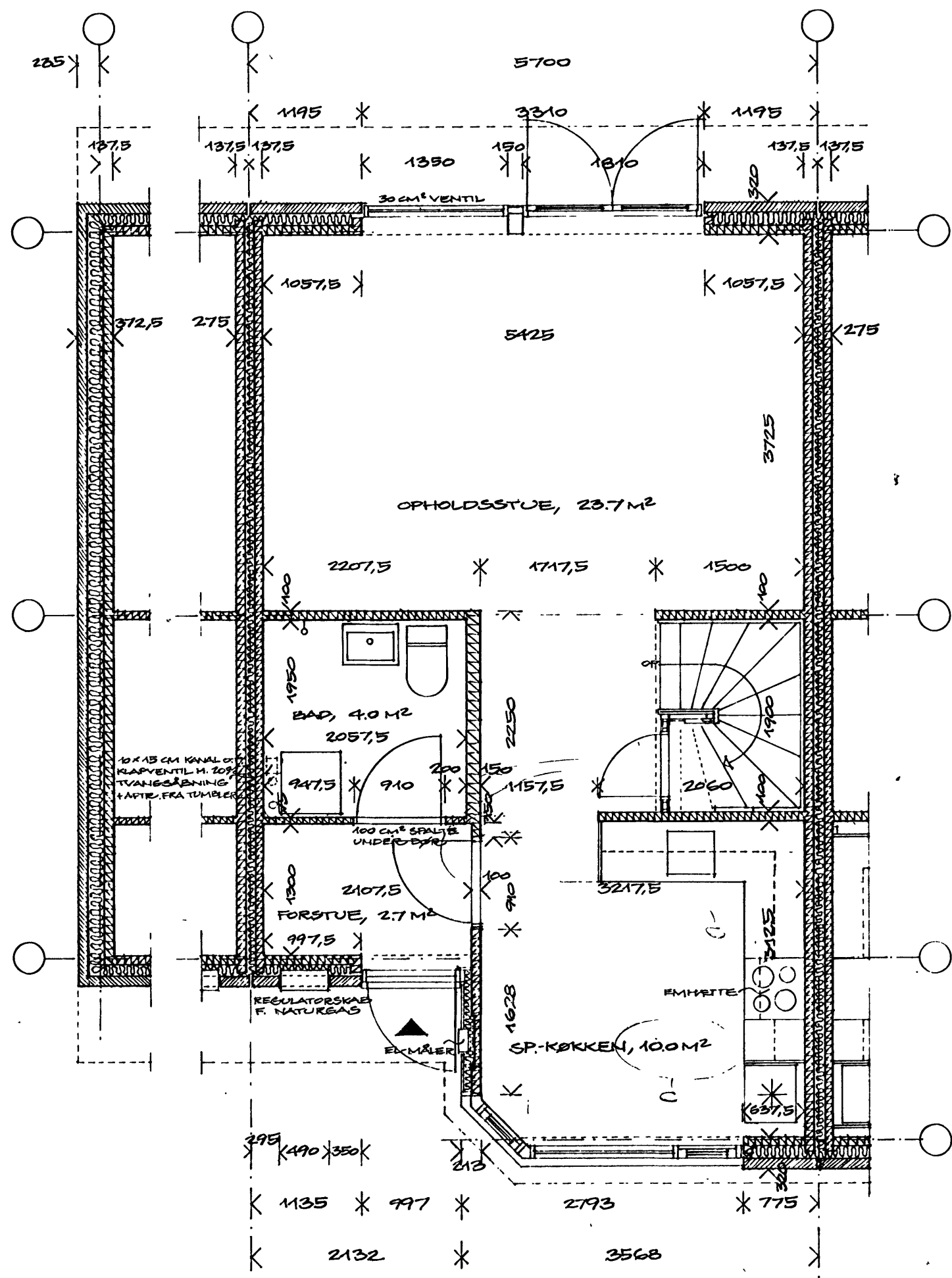
Radiator er fabr. Thor
Radiatorventiler er fabr. Danfoss
Underside radiatorer er 120 mm over færdigt gulv.
Vandledninger i vægge og gulv i badeværelser føres i tomrør nr 087261 med tilhørende koblingsdåser.

RAVNEHUSPARKEN
matr.nr. 444 Hareskov by Værløse

TYPE C 2
EMNE VVS INSTALLATIONER
PLAN STUE OG 1 SAL
Konstr. af KH
Tegnet af LM
Dato 01.04.1986
Mål 1:50

A-84 TEGNESTUEN ApS
P. E. MALMSTRØM A/S
HØJGAARD & SCHULTZ A/S
Arkitekt m.a.a.
Rådgivende ing.f.a.
Tor alenreprøvr





VÆRLØSEKOMMUNE
6990-BS 8
- 9 JUNI 1986
SET BEH. AF ERSR. DATO SGN.

A 202 C
TEGN. NR.: REV.
SAGS NR.:



02 - 42 51 70
02 - 88 53 55
01 - 63 12 12
2840 Holte
2800 Lyngby
2920 Charlottenlund

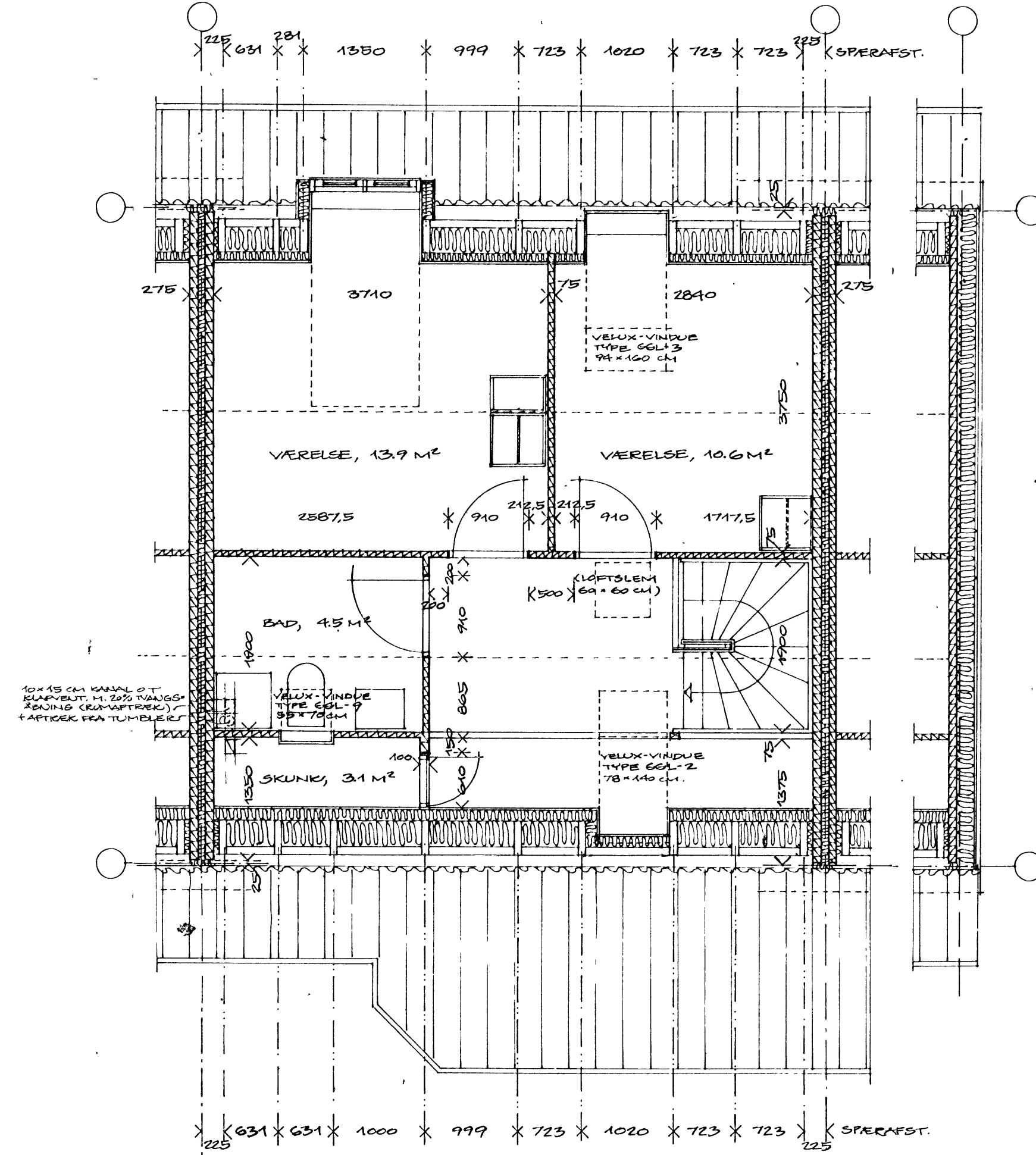
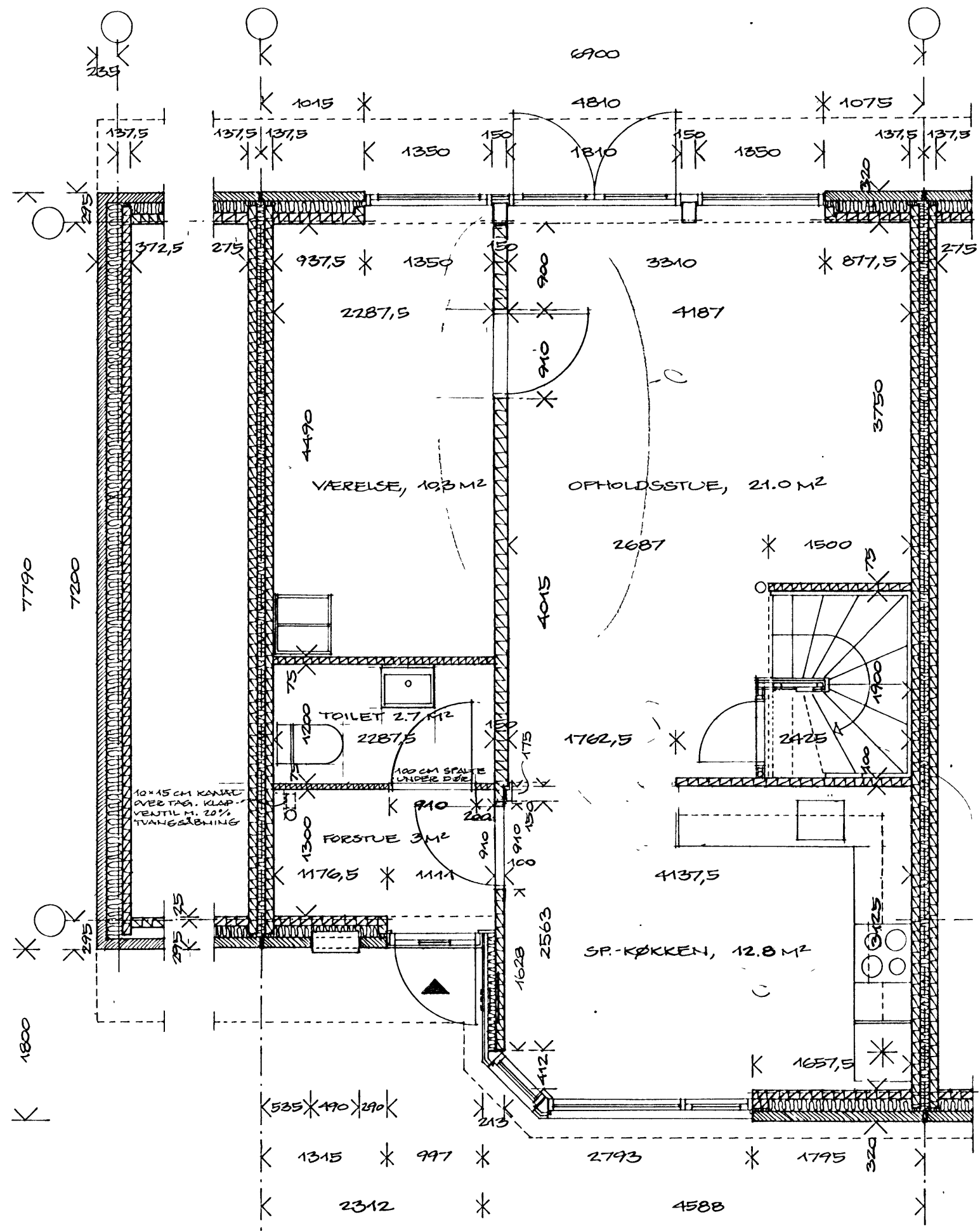
REV. C. 02.06.86: SKYDEDE DØRE FJERNET. TOILET 1/SAL ØGET TIL BADERUM.
REV. B. 02.04.86: MÅLSATJENS KØKKENVÆG / VC 1/SAL DØRE RYKKET.
REV. A. 09.03.86: ØSTRA TOILET INDTEGNET PÅ 1. SAL.

RAVNEHUSPARKEN
matr.nr. 444 Hareskov by Værløse

EMNE PLAN TYPE B1
Konstr. af
Tegnet af *WU*
Dato 25.02.1986.
Mål 1:50

A-84 • TEKNISTUEN Aps
P. E. MALMSTRØM A/S
HØJGAARD & SCHULTZ A/S
Arkitekter m.a.a.
Rådgivende ing.f.a.
Totalentreprenør





VÆRLØSE KOMMUNE
6990-135 8
- 9 JUNI 1986
SET BEH. AF EKSP. DATO SIGN.

A 204 C

TEGN. NR.: REV.

SAGS NR.:



- 02 - 42 51 70
- 02 - 88 53 55
- 01 - 63 12 12
- 2840 Holte
- 2800 Lyngby
- 2920 Charlottenlund

REV. C. 02.06.86: SKEDDEDE FJÆRNED.
REV. B. 02.04.86: EKSTRA MÅLING I KØKKEN
REV. A. 09.03.86 EKSTRA TOILET INDTEGNET I STUEETAGEN.

RAVNEHUSPARKEN

matr.nr. 444 Hareskov by Værløse

EMNE PLAN TYPE C-1

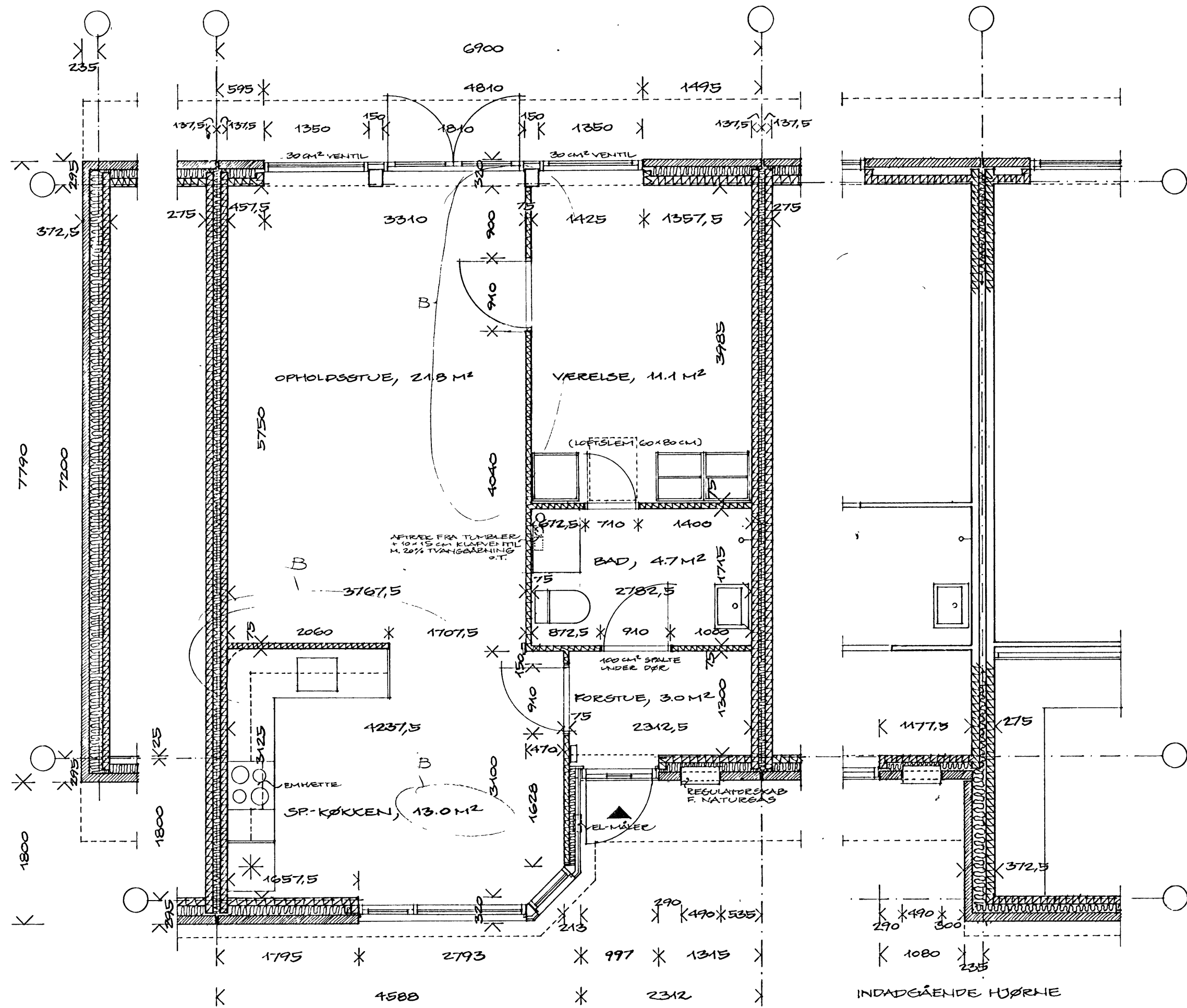
Konstr. af *M*
Tegnet af
Dato 25.02.1986
Mål 1:50.

A-84 TEGNESTUEN ApS
P. E. MALMSTRØM A/S
HØJGAARD & SCHULTZ A/S

GEELISVEJ
LUNDTOFTVEJ 1 C
JÆGERSBORG ALLE 4

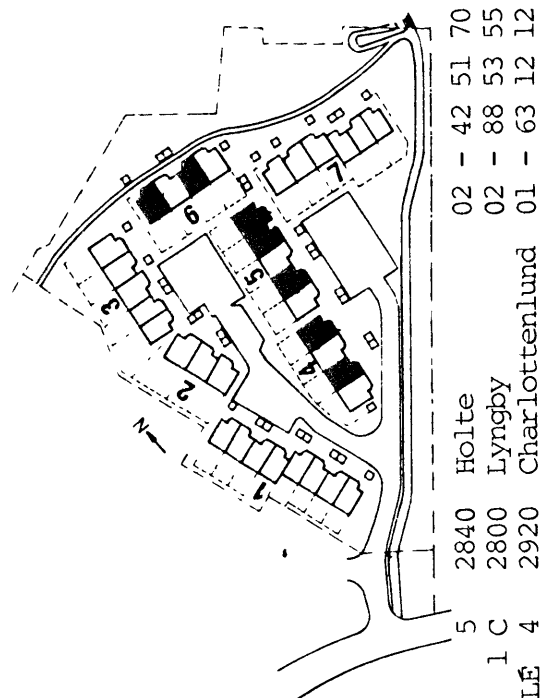
Arkitekter m.a.a.
Rådgivende ing.f.a.
Totalentreprenør





VÆRLØSE KOMMUNE
 6990-Bs 8
 - 9 JUNI 1986
 SET BEK. AF EKSP. DATO SIGN.

A 210 B
 TEKN. NR.: REV.
 SAGS NR.: ■ □ □



02 - 42 51 70
 02 - 88 53 55
 01 - 63 12 12
 5 2840 Holte
 1 C 2800 Lyngby
 4 2920 Charlottenlund

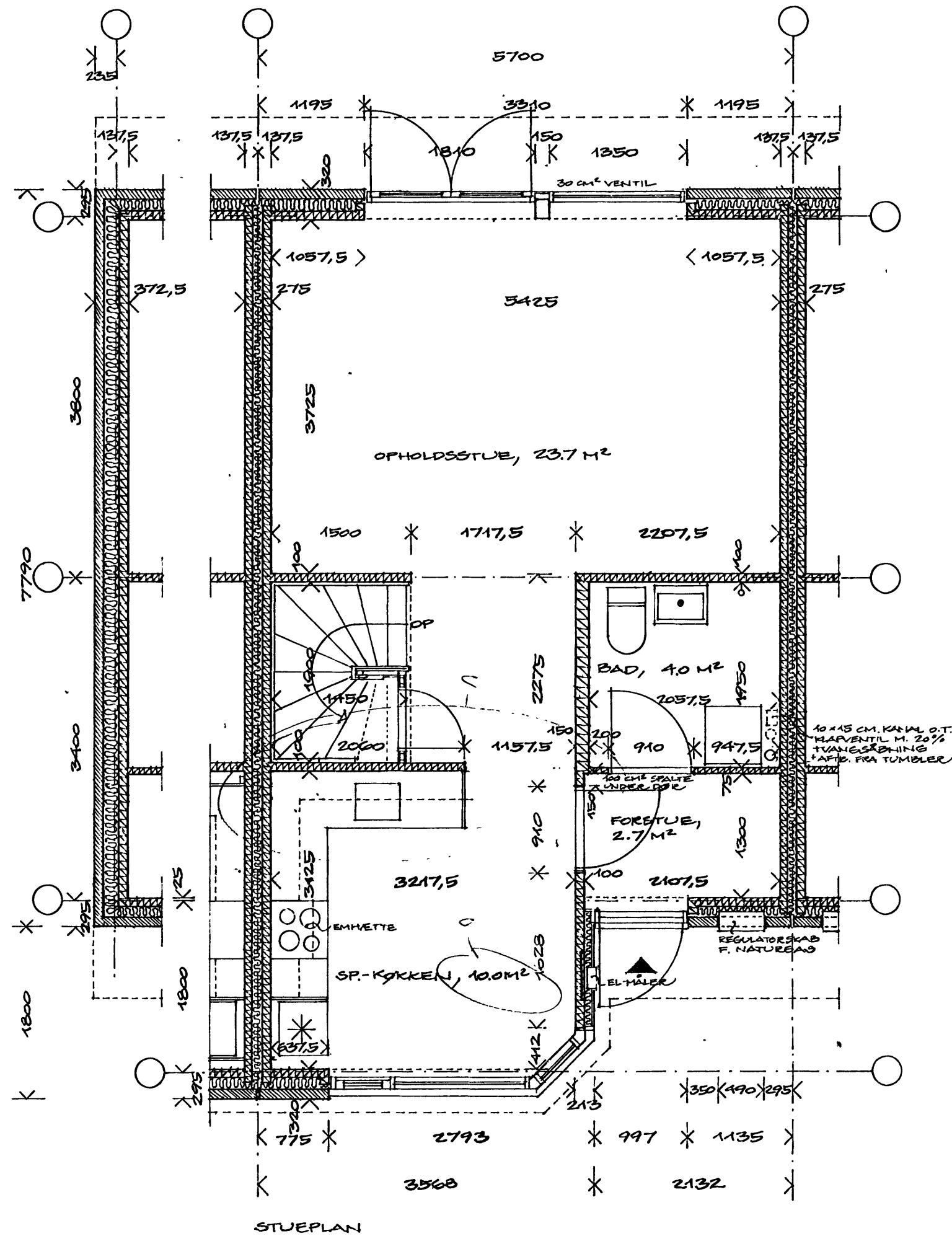
RAVNEHUSPARKEN
 matr.nr. 444 Hareskov by Værløse

EMNE PLAN TYPE A 2
 Konstr. af *W*
 Tegnet af
 Dato 25.02.1986.
 Mål 1:50.

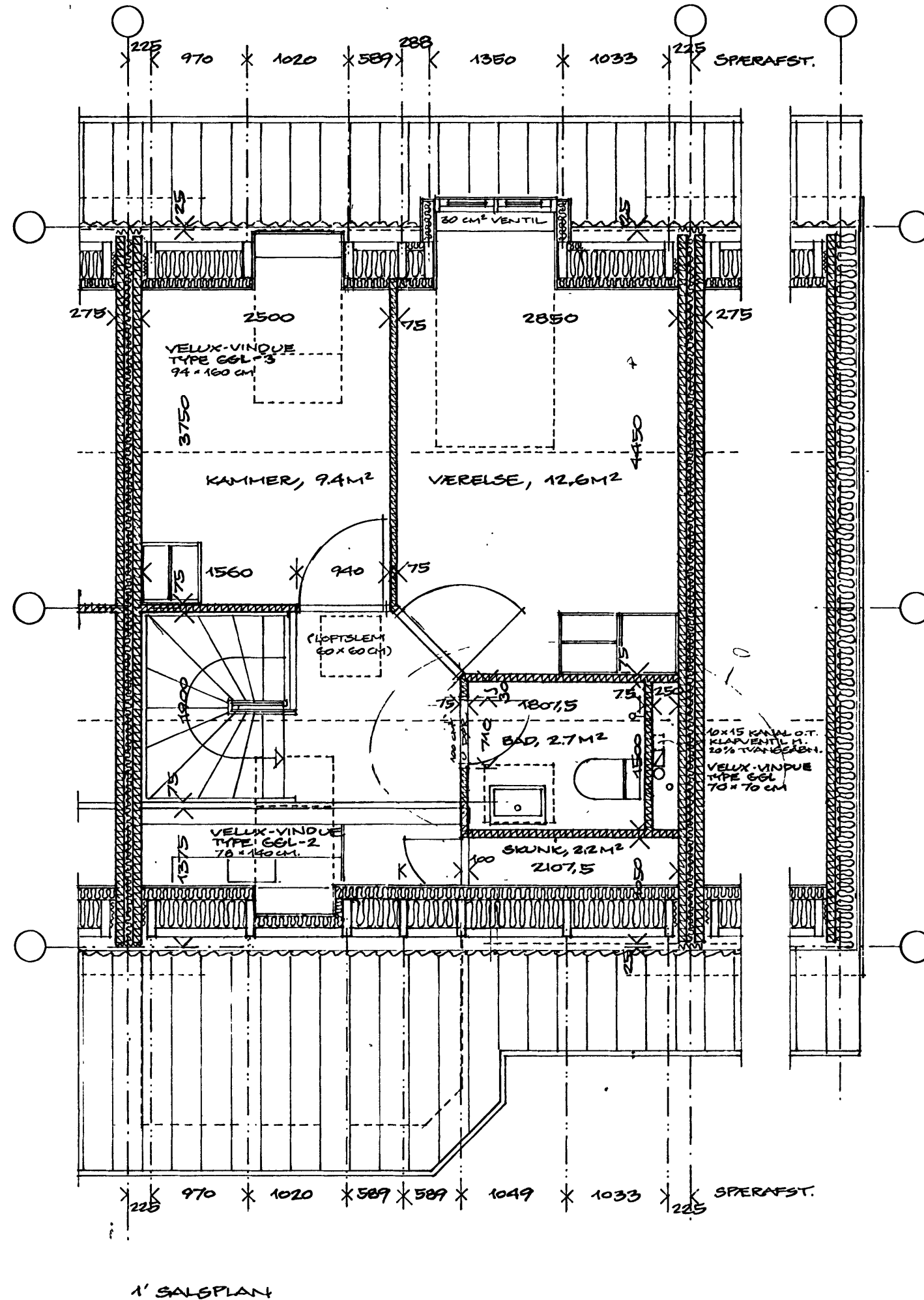
REV. B. 02.06.86: SKYDEDORE FJERNET.
 REV. A. 09.05.86: BADEVÆR, AFIRET RETTET.

A-84 TEGNESTUEN ApS
 P. E. MALMSTRØM A/S
 HØJGAARD & SCHULTZ A/S
 GEEL-SVEJ
 LUNDTOFTEVEJ 1 C
 JÆGERSBORG ALLE 4





STUEPLAN



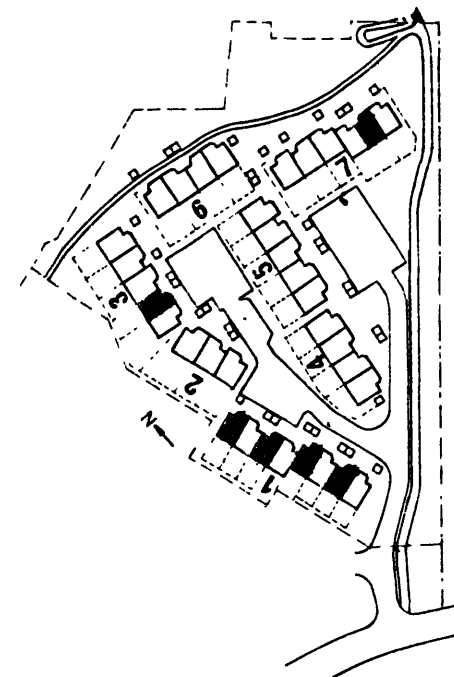
1' SALSPJAN

VÆRLØSE KOMMUNE			
6990-135	8		
- 9 JUNI 1986			
SET	BEH. AF	EKS. DATO	SGN.

A 212 C

TEGN. NR: REV.

SAGS NR:



- 02 - 42 51 70
- 02 - 88 53 55
- 01 - 63 12 12
- 5 2840 Holte
- 1 C 2800 Lyngby
- 4 2920 Charlottenlund

REV. C. 02.06.86: SMYDEOPR. FJERNET. TOILET/1. SAL FJERNET TIL BADERUM
 REV. B. 02.04.86: MÅLSTYRING VED KØKKEN / WC 1. SAL. DØR EKSICET
 REV. A. 09.03.86: EKSTRA TOILET INDTEJNET PÅ 1. SAL.

RAVNEHUSPARKEN

matr.nr. 444 Hareskov by Værløse

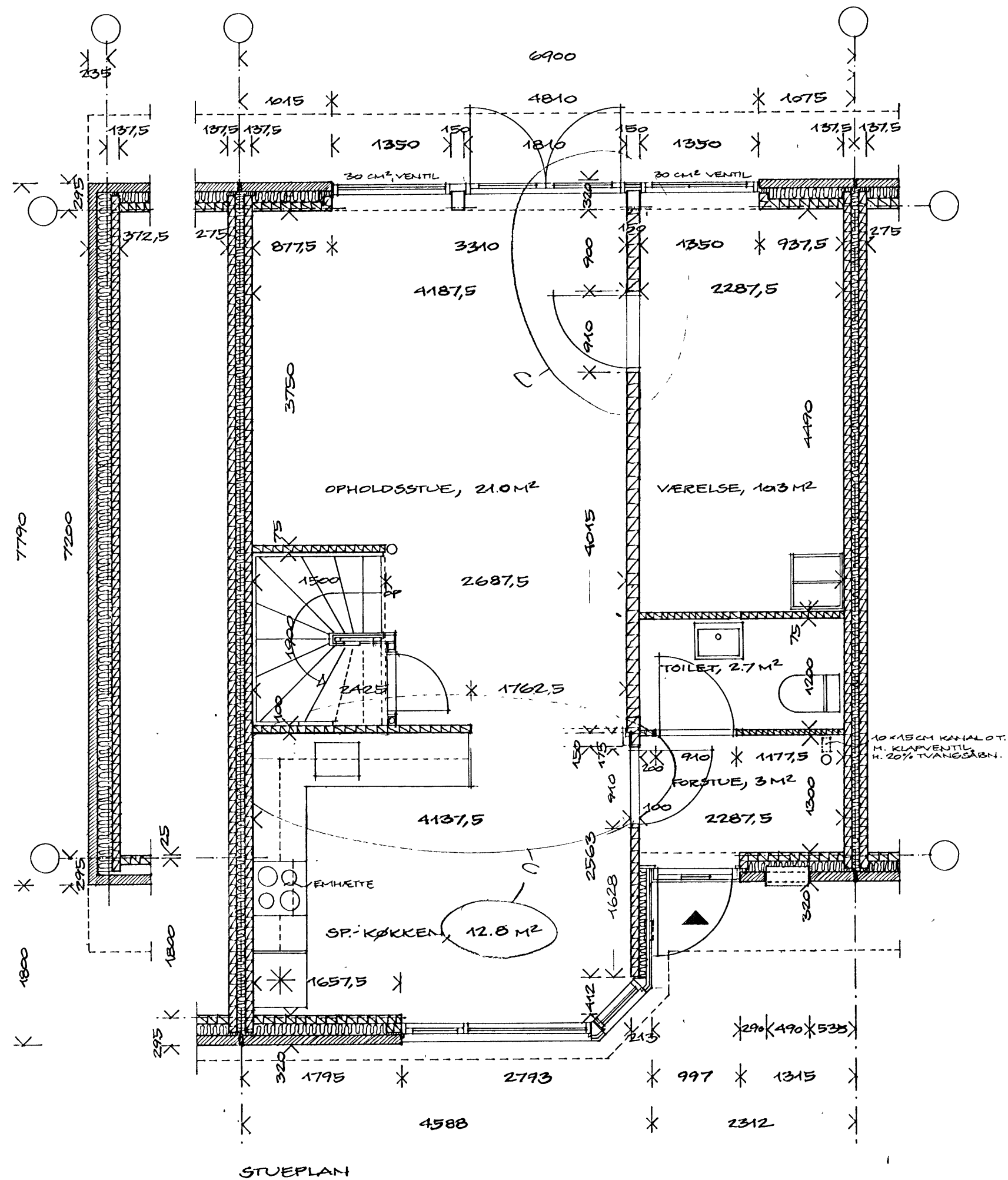
EMNE PLAN TYPE B2
 Konstr. af *W*
 Tegnet af
 Dato 25.02.1986.
 Mål 1:50.

A-84 TEGNESTUEN A/S
 P. E. MALMSTRØM A/S
 HOUGAARD & SCHULTZ A/S

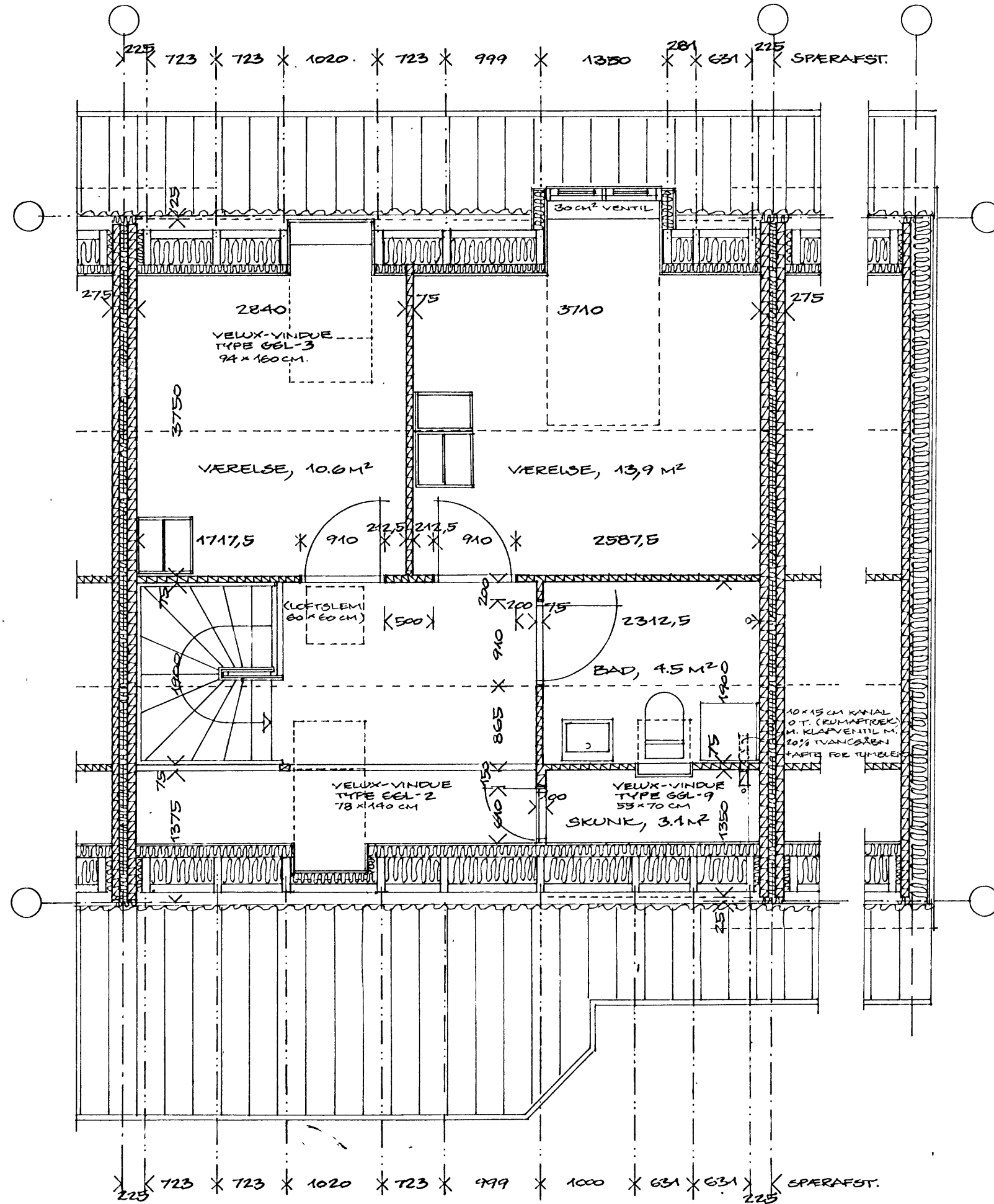
GEELSVÆJ
 LUNDTOFTEVEJ 1 C
 JÆGERSBORG ALLE 4

Arkitekter m.a.a.
 Rådgivende ing.f.a.
 Totalentreprenør





STUEPLAN



1. SALSPAN

VÆRLØSE KOMMUNE				
6990 BS			8	
- 9 JUNI 1986				
SET	BER. AF	TEKST.	DATA	SIGN.

A 214 c

TEGN. NR: REV.

SAGS NR:



- 02 - 42 51 70
- 02 - 88 53 55
- 01 - 63 12 12
- 5 2840 Holte
- 1 C 2800 Lyngby
- 4 2920 Charlottenlund

RAVNEHUSPARKEN

matr.nr. 444 Hareskov by Værløse

Konstr. af
Tegnet af *MM*
Dato 25.02.1986
Mål 1:50

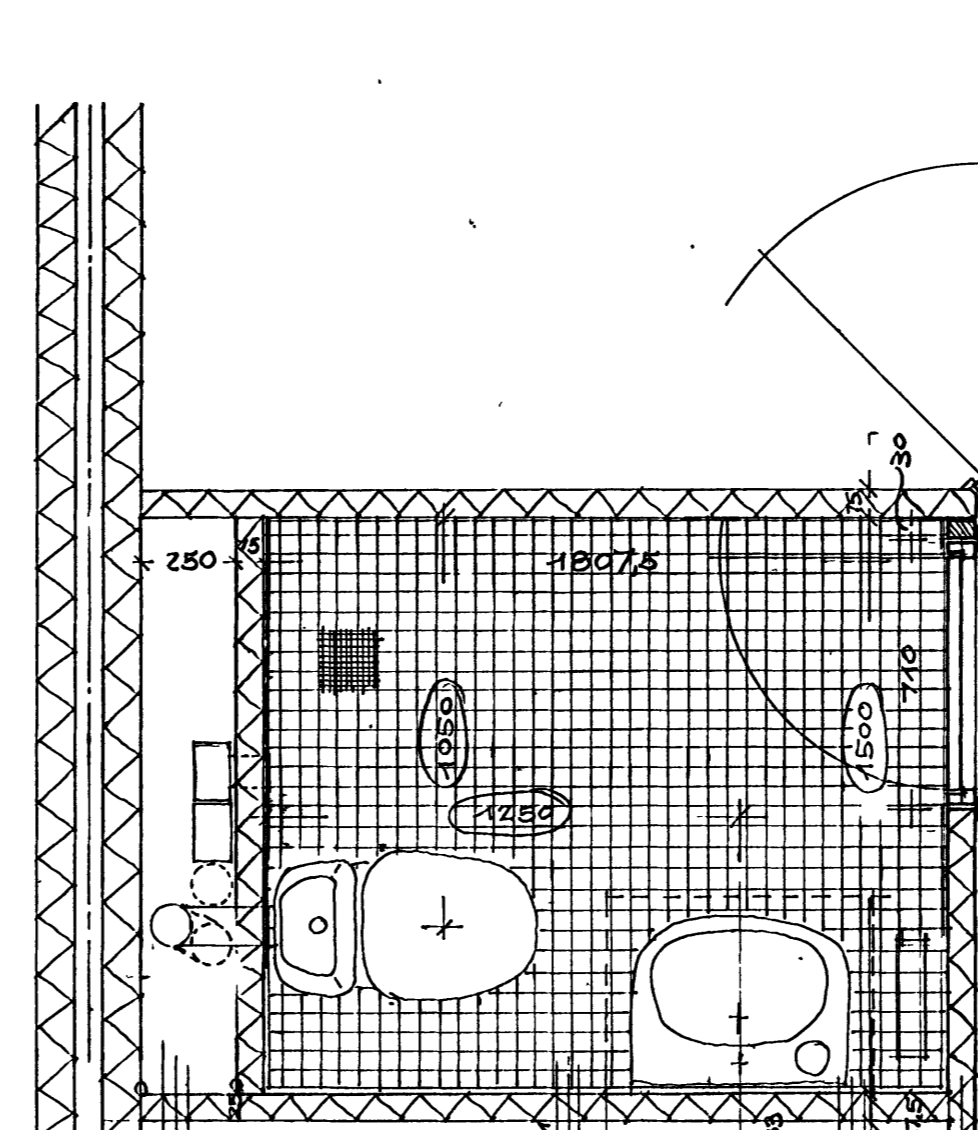
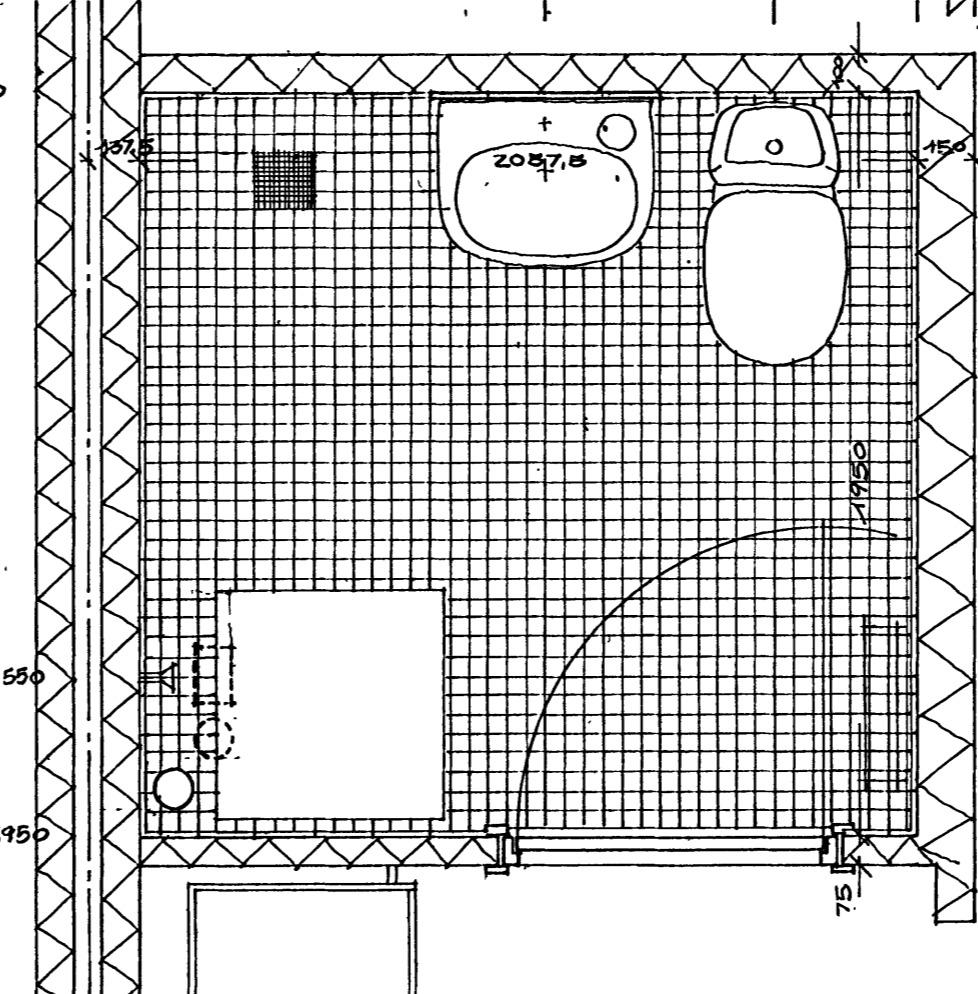
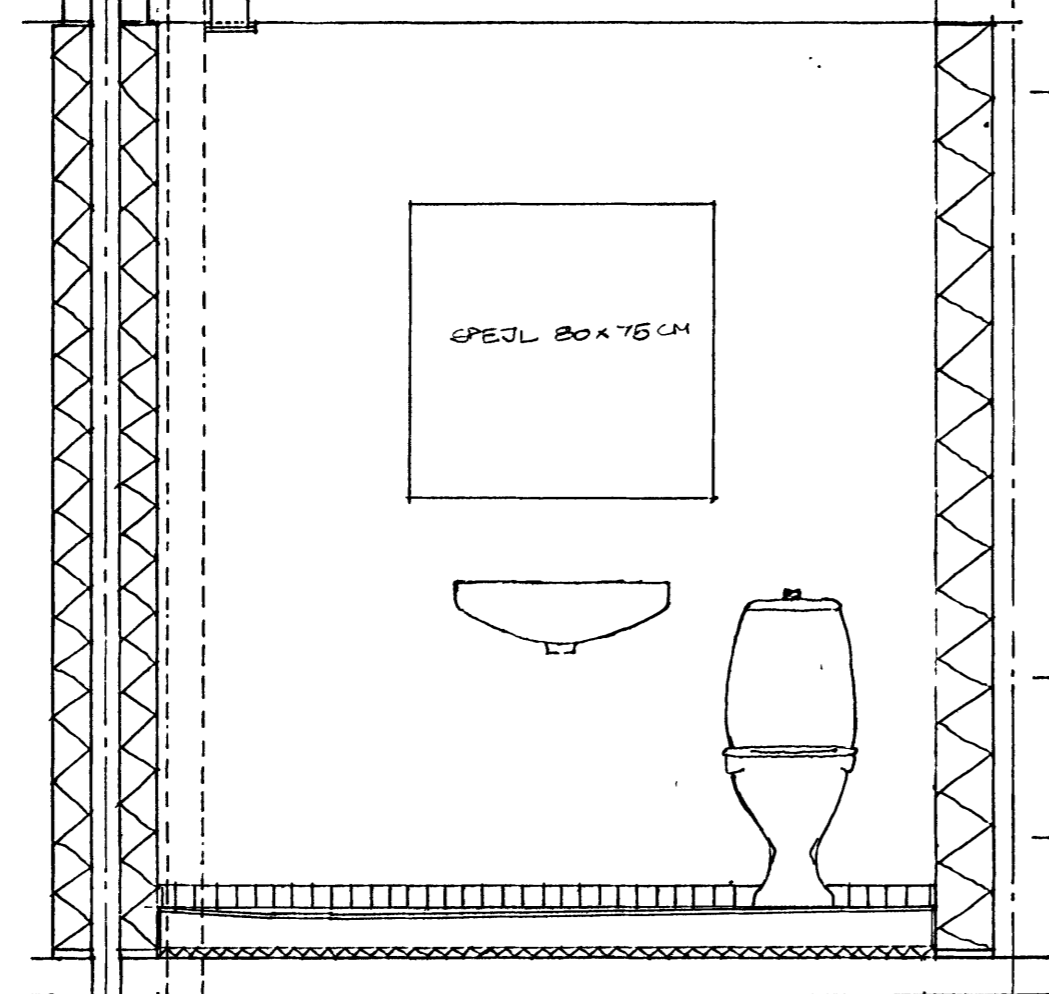
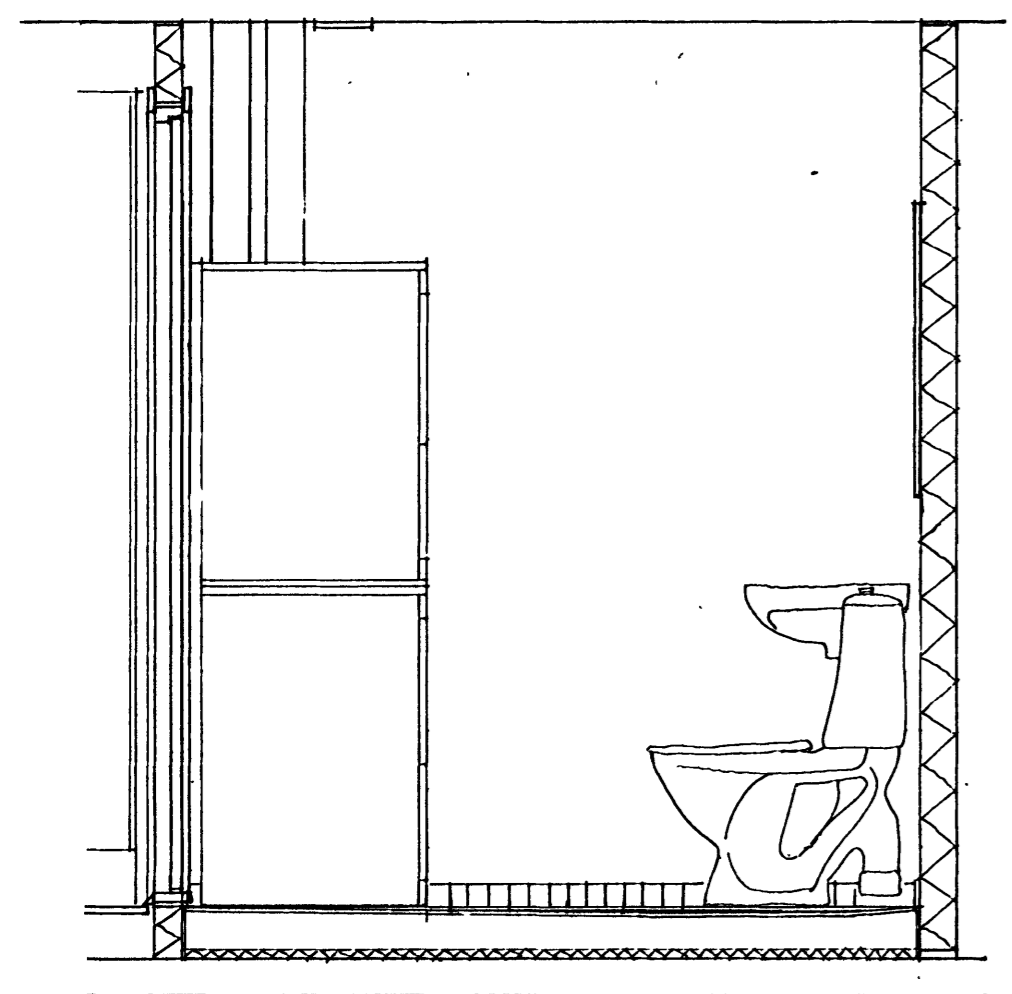
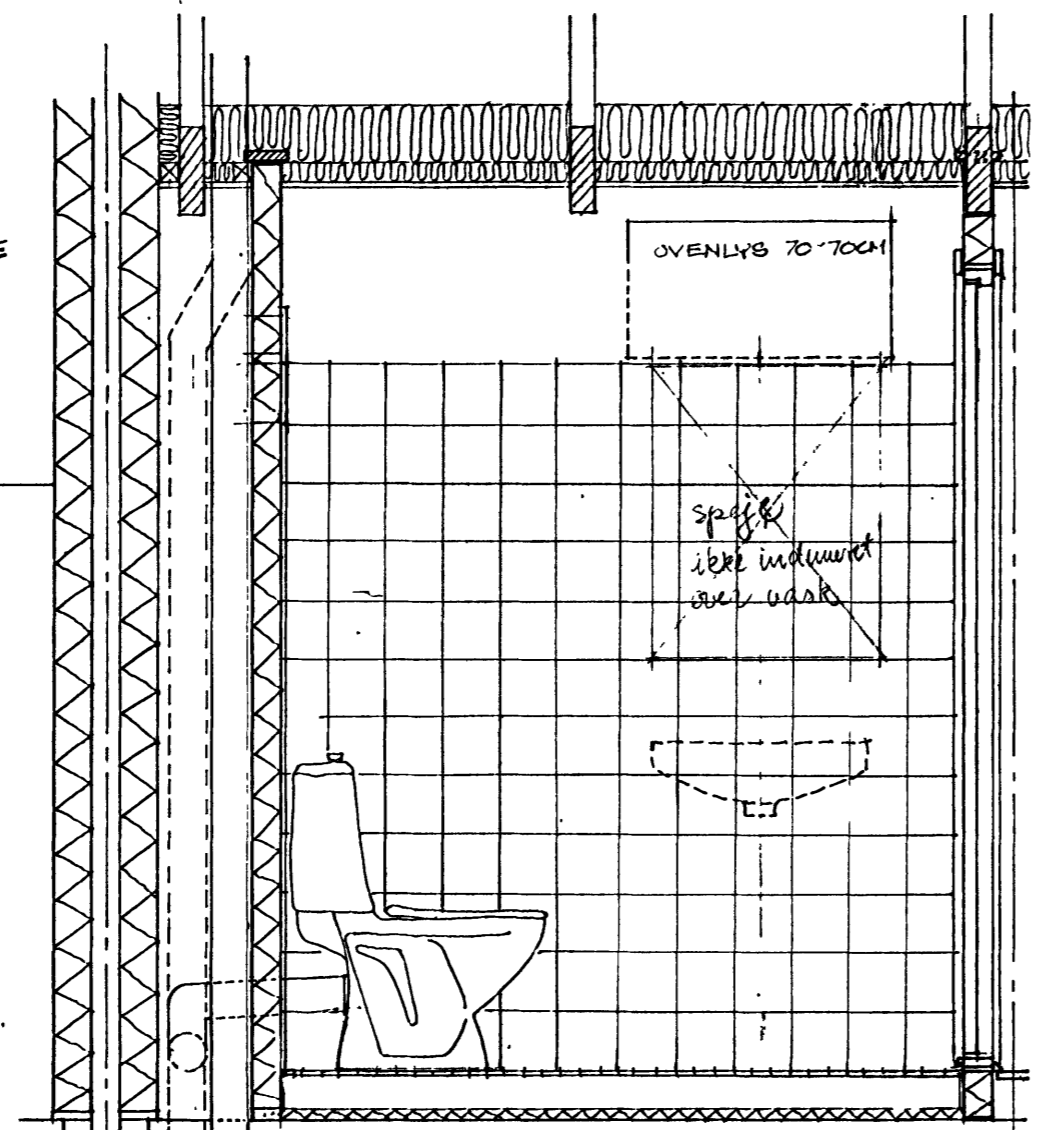
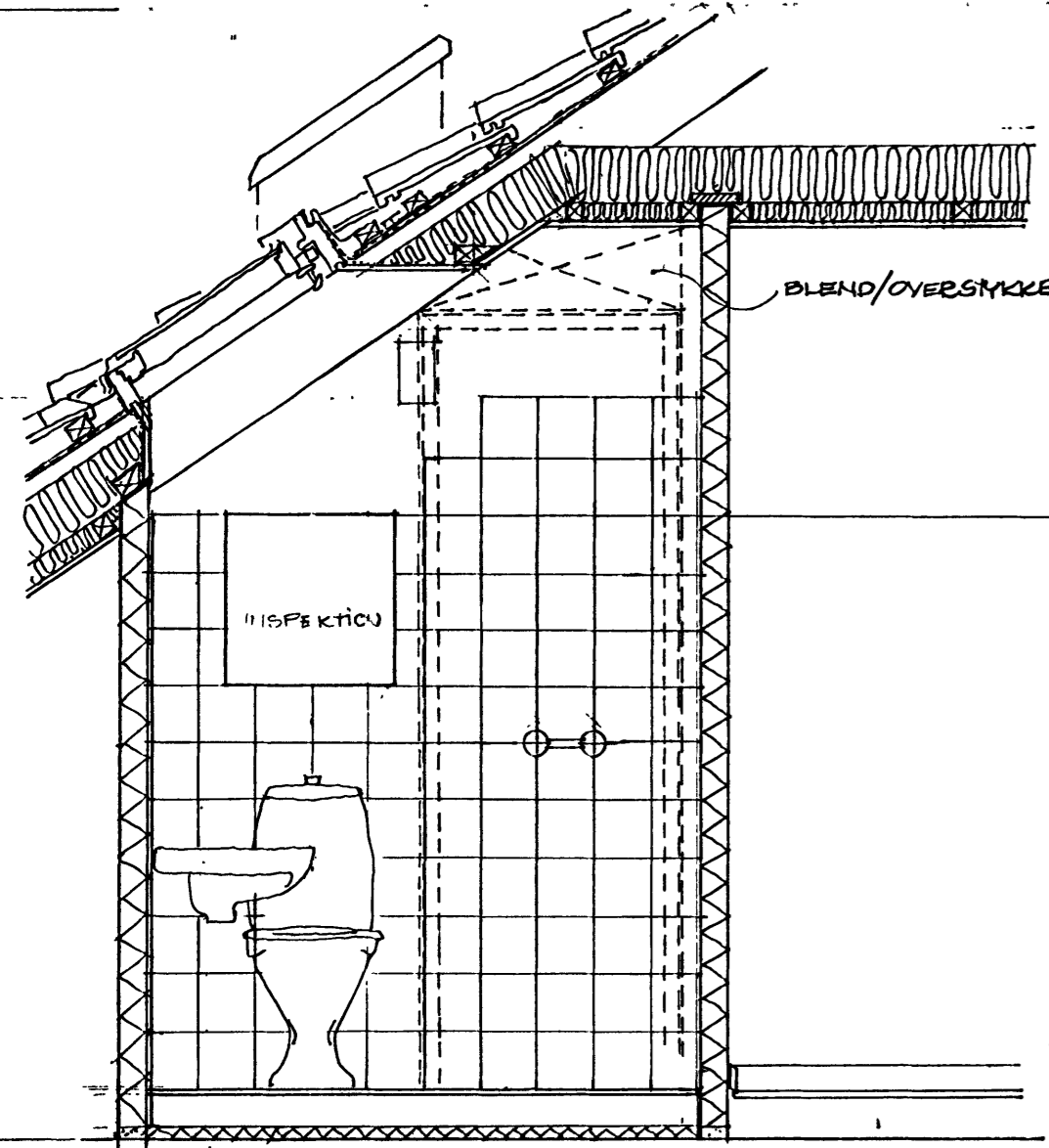
REV. C. 02.06.86: SÅRVEDTØRE FJERNET.
REV. B. 02.04.86: SUPL. MÅL KØKKEN
REV. A. 09.03.86: EKSTRA TOILET INDTEGNET I STUEETAGEN.

ENNE PLAN TYPE C 2

A-84 TEGNESTUEN Aps
P. E. MALMSTRØM A/S
HØUGAARD & Schultz A/S

GEELSVÆJ 5
LUNDTOFTVEJ 1 C
JÆGERSBORG ALLE 4





ANTAL : SOHVIST 7 STK
 SPEJLYENDT 6 -

REV. C 2.06.86 : 1/5ALS TOILET ARBEJDE TIL BAD / STUEETAGE TIL TOILET.

REV. B 2.04.86 : DØRE TIL WC BYKKET.

REV. A 09.03.86 : GÆSTETOILET TILFØJET.

RAVNEHUSPARKEN
 matr.nr. 444 Hareskov by Værløse

EMNE BAD & TOILET
 TYPE B

Konstr. af MBR
 Tegnet af
 Dato 16.12.85.
 Mål 1:20

A-84 TEGNESTUEN ApS
 P. E. MALMSTRØM A/S
 HØJGAARD & Schultz A/S

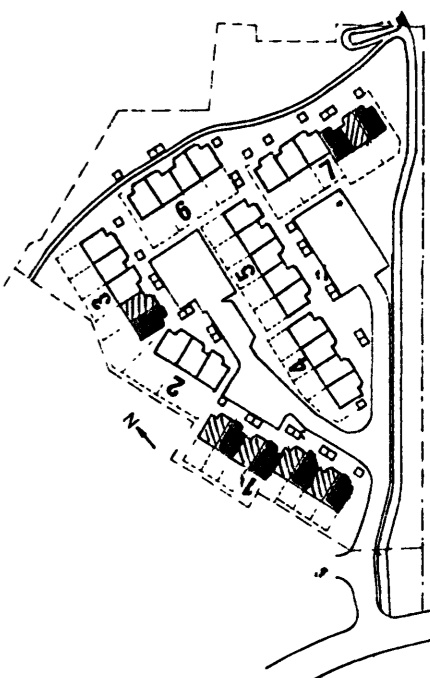
GEELSVÆJ
 LUNDTOFTVEJ 1 C
 JÆGERSBORG ALLÉ 4

5 2840 Holte
 1 C 2800 Lyngby
 4 2920 Charlottenlund

VÆRLØSE KOMMUNE				
6990-735	8			
- 9 JUNI 1986				
SRV	BEKAF	TEKA	DATA	SIGN.

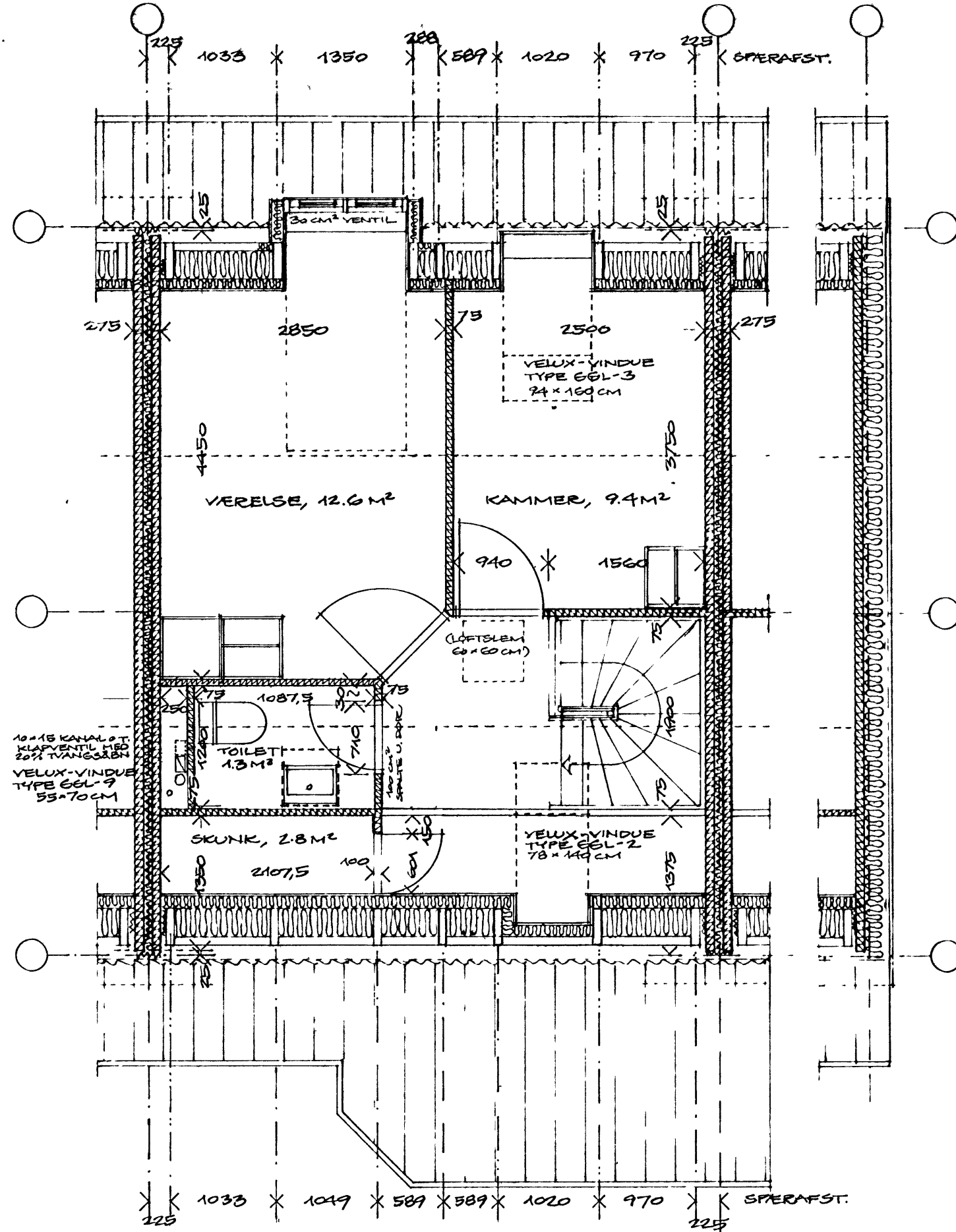
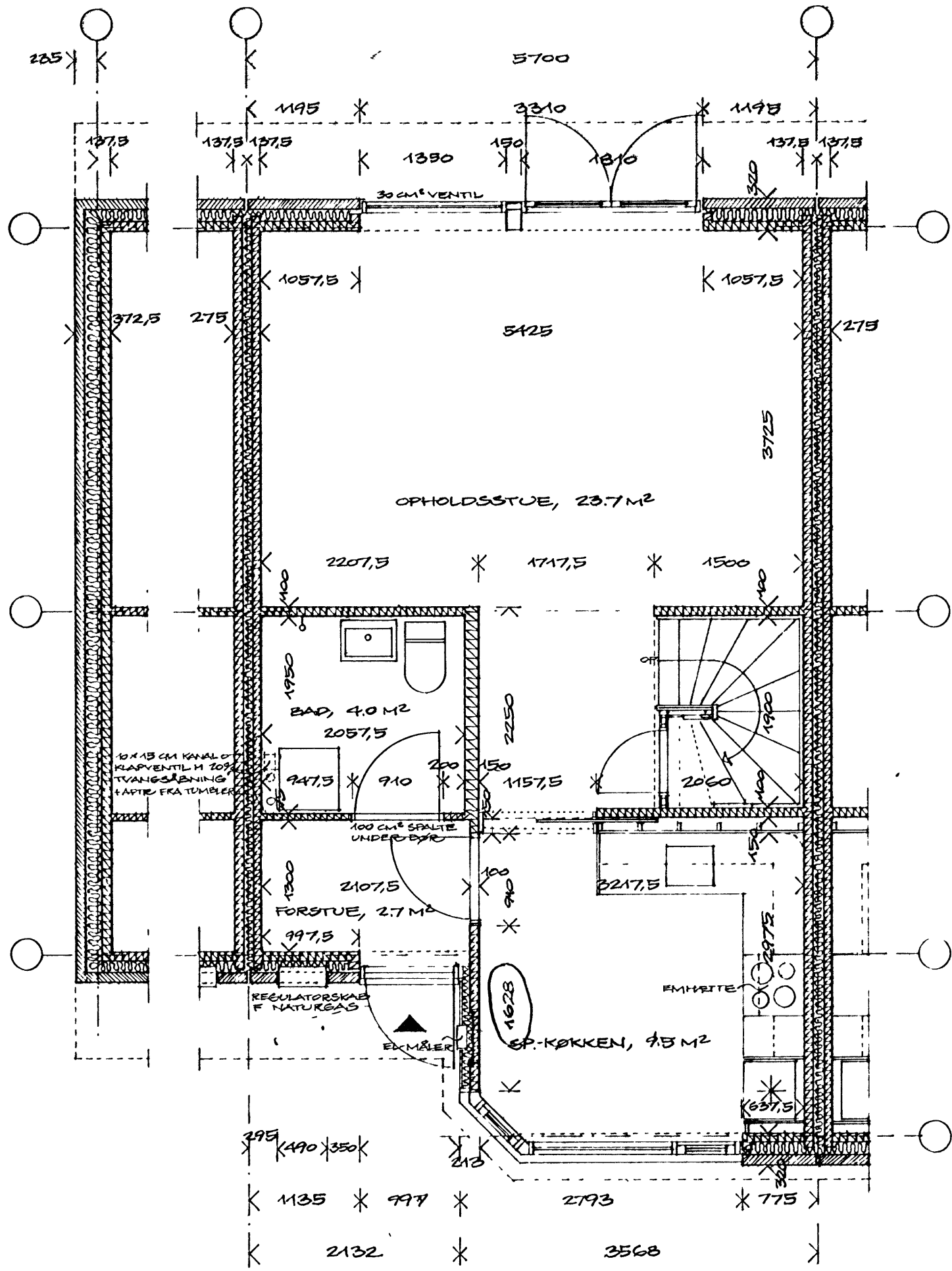
A	822	C
TEGN. NR:		
REV.		

SAGS NR:



02 - 42 51 70
 02 - 88 53 55
 01 - 63 12 12





BYPLAN- og BYGNINGS-
FORVALTNINGENS
EXEMPLAR

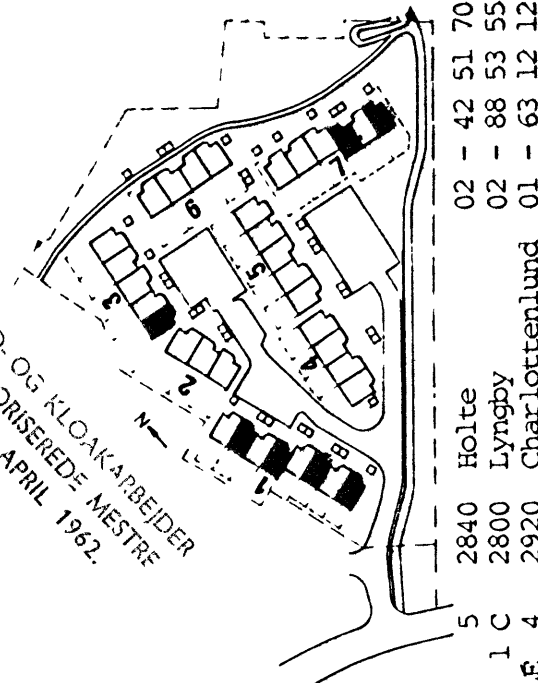
VÆRLØSE KOMMUNE
6990-B6 LEB. 8
18 APR. 1986
DET. BEF. AF ENSP. DATO SIEP.

A 202 B

TEGN. NR: REV.

SAGS NR:

SANITETS-, GAS-, VAND- OG KLOAKARBEJDER
SKAL UDFØRES AF AUTORISERET MESTRE
FR. LOV NR. 132 AF 13. APRIL 1982.



- 02 - 42 51 70
- 02 - 88 53 55
- 01 - 63 12 12
- 2840 Holte
- 2800 Lyngby
- 2920 Charlottenlund

approberes - 6 MAJ 1986
HENHØRER TIL BYGETILLADELSE
AF 18-4-1986
VÆRLØSE KOMMUNE
BYPLAN- og BYGNINGS-
FORVALTNINGEN

REV. B. 02.04.86: MÅLSATNING KØKKENVÆG / WC 1'SAL DØR RYKKET.
REV. A. 09.03.86: ØSTRE TOILET INDTEGNET PÅ 1'SAL.

RAVNEHUSPARKEN

matr.nr. 444 Hareskov by Værløse

ENE PLAN TYPE B1
Konstr. af
Tegnet af *WU*
Dato 25.02.1986.
Mål 1:50

A-84 TEGESTUEN Aps
P. E. MALMSTRØM A/S
HØJGAARD & Schultz A/S
Arkitekter m.a.a.
Rådgivende ing.f.a.
Totalentreprenør



VÆRLØSE KOMMUNE
6990 135
- 5 MAR. 1936

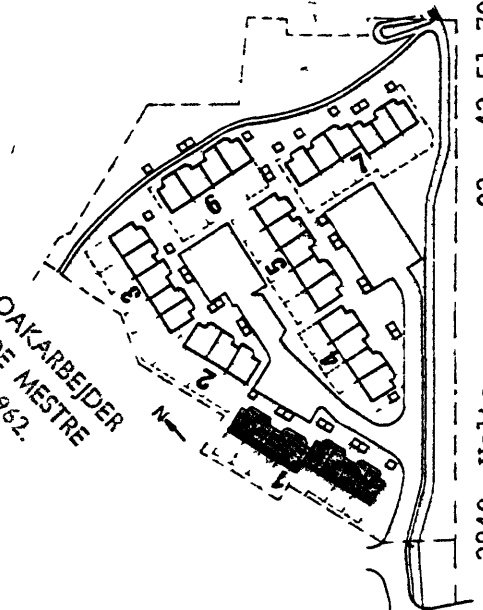
A 221

TEGN. NR. REV.

SAGS NR.

BYPLAN- OG BYGNINGS-
FORVALTNINGENS
EXEMPLAR

SANITETS-, GAS-, VAND- OG KLOAKARBEJDER
SKAL UDFØRES AF AUTORISEREDE MESTRE
IFØR LOV NR 132 AF 13 / APRIL 1922.



02 - 42 51 70
02 - 88 53 55
01 - 63 12 12
5 2840 Holte
1 C 2800 Lyngby
4 2920 Charlottelund

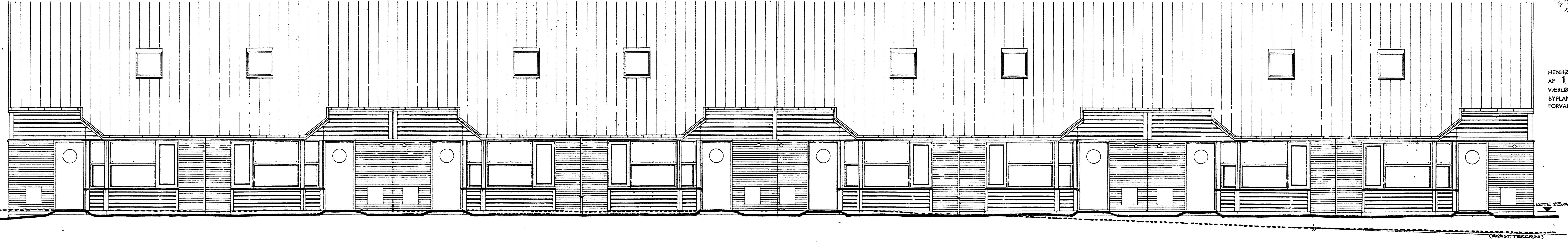
HENHØRER TIL BYGGETILLADELSE
AF 18 APR. 1936
VÆRLØSE KOMMUNE
BYPLAN- og BYGNINGS-
FORVALTNINGEN

Edwards
GEELSTREJ
LUNDTOFTVEJ
JUGERSBORG ALLÉ

RAVNEHUSPARKEN
matr.nr. 444 Hareskov by Værløse

Konstr. af 1936
Tegnet af
Dato 25.02.1936.
Mål 1:50.

A-84 TRÆNESTUEN A/S
P. E. MALMSTRØM A/S
HØJGÅRD & SCHULTZ A/S



KOTE 23,00

(BEST. TERRÆN)

VÆRLØSE KOMMUNE
 6990 bs | Lag 8
 - 5 MAR. 1986
 TEG. N. E. M. S. S.

A 222

TEGN. NR:

REV.

SAGS NR:

000



02 - 42 51 70
 02 - 88 53 55
 01 - 63 12 12
 5 2840 Holte
 1 C 2800 Lyngby
 4 2920 Charlottenlund

GEELSVEJ
 LUNDTOFTVEJ
 JÆRSBORG ALLE

Arkitekt m.a.a.
 Rådgivende ing.f.a.
 Totalentreprenør

A-84 TEGNESTUEN ApS
 P. E. MALMSTRØM A/S
 HØJGAARD & Schultz A/S

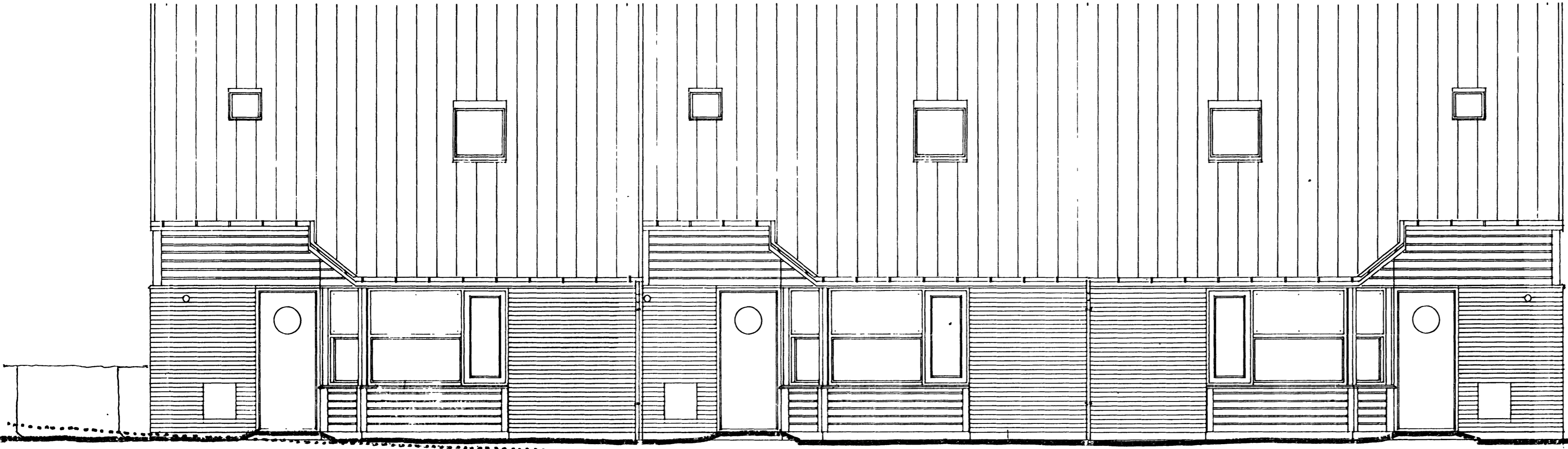


RAVNEHUSPARKEN

matr.nr. 444 Hareskov by Værløse

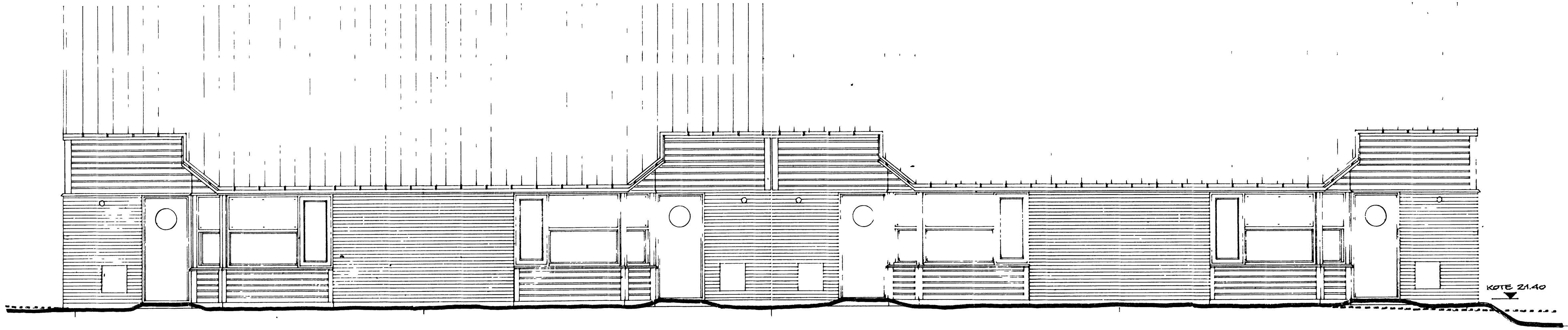
Konstr. af MBR
 Tegnet af
 Dato 25.02.1986
 Mål 1:50

EMNE INDGÅNINGSFACADE
 BLOK 2



KOTE 22.00

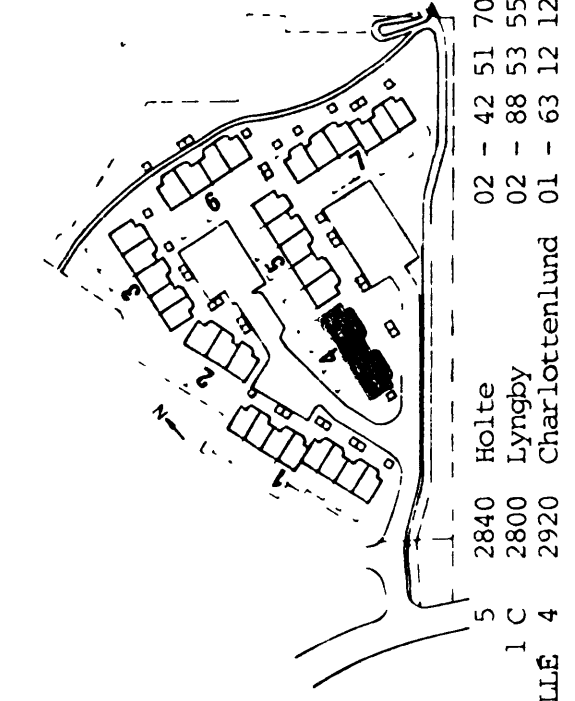
(EKSIST. TERRÆN)



VARLØSE KOMMUNE
 6990-Bs
 - 5 MAR. 1966

A 224

TEGN. NR: REV. SAGS NR: ■ □ □



02 - 42 51 70
 02 - 88 53 55
 01 - 63 12 12
 5 2840 Holte
 1 C 2800 Lyngby
 4 2920 Charlottenlund

RAVNEHUSPARKEN
 matr.nr. 444 Hareskov by Varløse

FINE INDGANGSFACADE
 BLOK 4.

Konstr. af MBE
 Tegnet af
 Dato 25.02.1966
 Mål 1:50.

A-84 TEGNESTUEN
 P. E. MALMSTRØM
 HØJGAARD & SCHULTZ A/S

GEELSVEJ
 LUNDTØPTEVEJ
 JÆGERSBORG ALLE

Arkitekt m.a.a.
 Rådgivende ing.f.a.
 Totalentreprenør

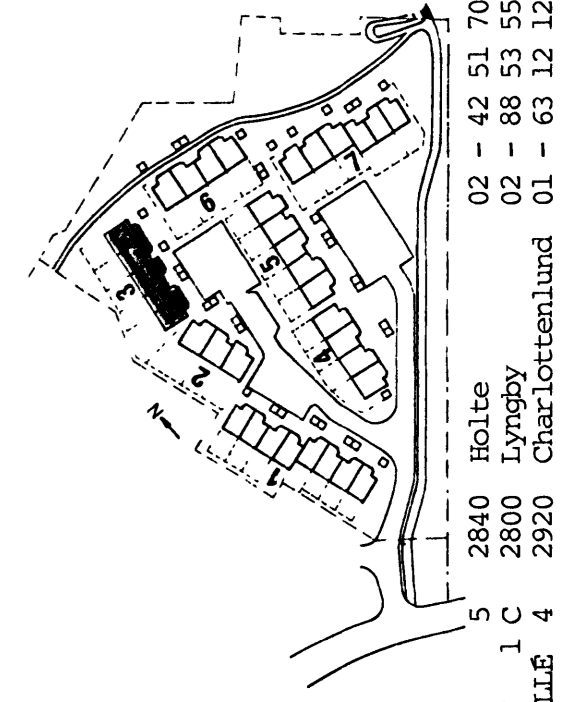


VÆRLØSE KOMMUNE
 6990-Bs
 - 5 MAR. 1986

A 223

TEGN. NR. REV.

SAGS NR.

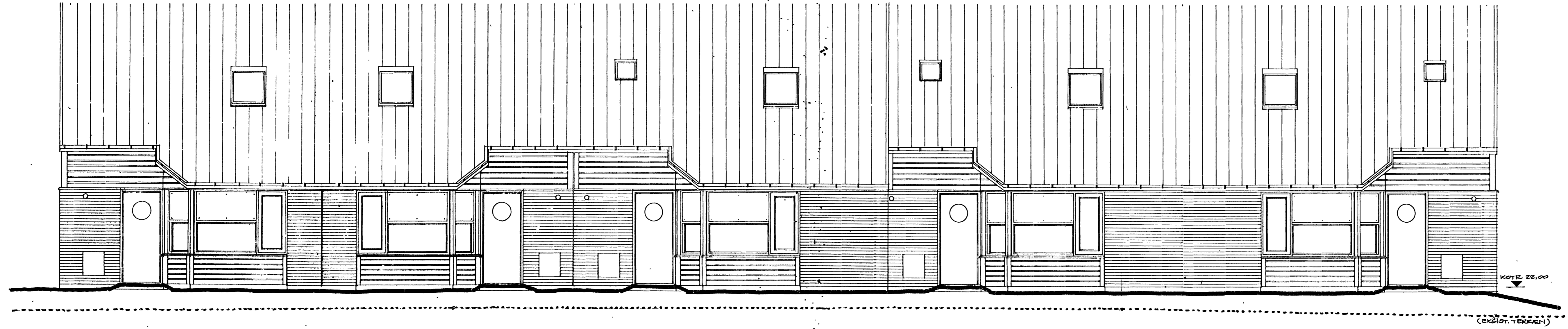


02 - 42 51 70
 02 - 88 53 55
 01 - 63 12 12

5 2840 Holte
 1 C 2800 Lyngby
 4 2920 Charlottenlund

GEELSVEJ
 LUNDTOFTVEJ
 JÆGERBORG ALLE

A-84 TEKNISTUEN A/S
 P. E. MALMSTRØM A/S
 HOUGAARD & SCHULTZ A/S



RAVNEHUSPARKEN
 matr.nr. 444 Hareskov by Værløse

INDGANGSFACADE
 BLOK 3
 Konstr. af HBF
 Tegnet af
 Dato 25.02.1986.
 Mål 1:50.

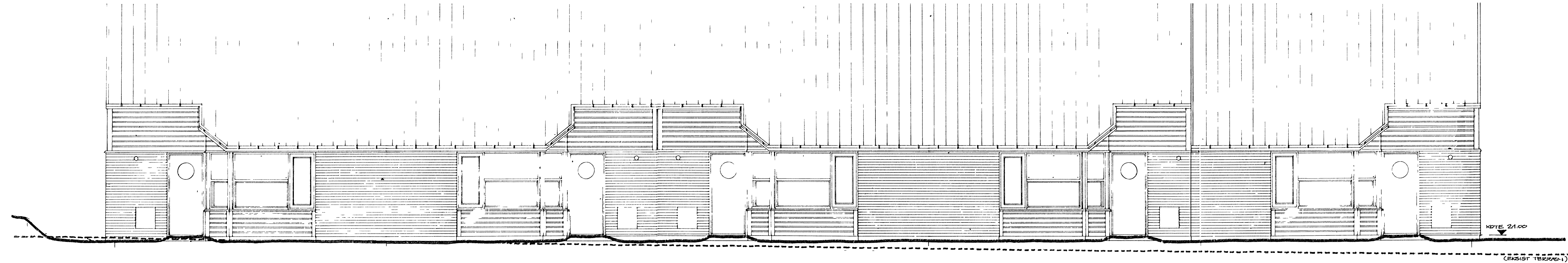
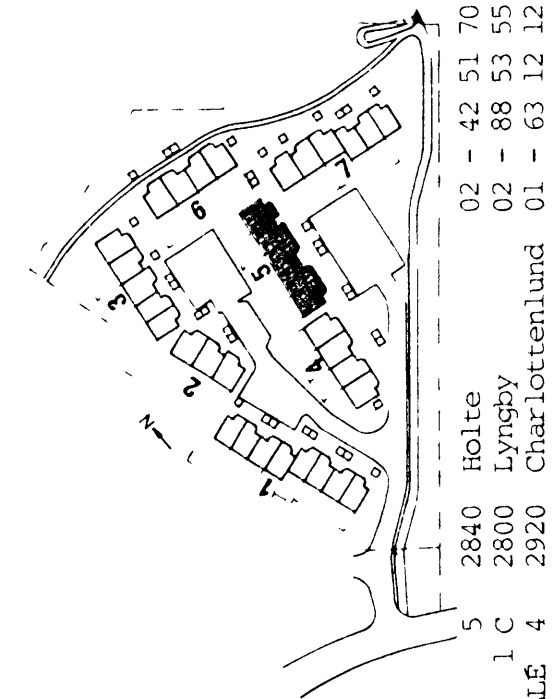
Arkitekt m.a.a.
 Rådgivende ing.f.a.
 Totalentreprenør

VALGKOMMUNE
6990-B5
- 5. MAJ 1985

A 225

TEGN. NR. REV.

SAGS NR.



RAVNEHUSPARKEN
matr.nr. 444 Hareskov by Værløse

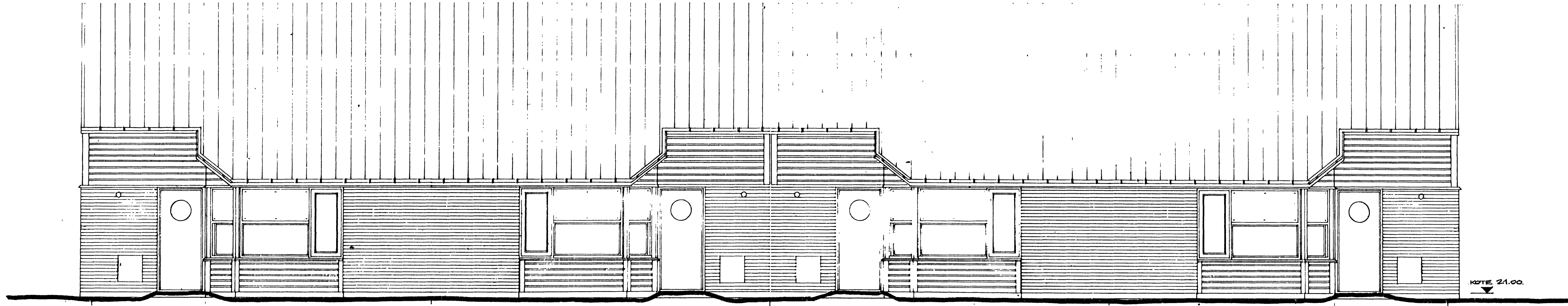
ENVE (INDGANGSFACADE)
BLOK 5.
Konstr. af MGP
Tegnet af
Dato 25.02.1986.
Mål 1:50.

A-84 TEGNESTUEN A/S
P. E. MALMSTRØM A/S
HOUGAARD & SCHULTZ A/S

GEEL SVEJ
LUNDTOFTVEJ 1 C
JÆGERBORG ALLE 4

5 2840 Holte
1 C 2800 Lyngby
4 2920 Charlottenlund

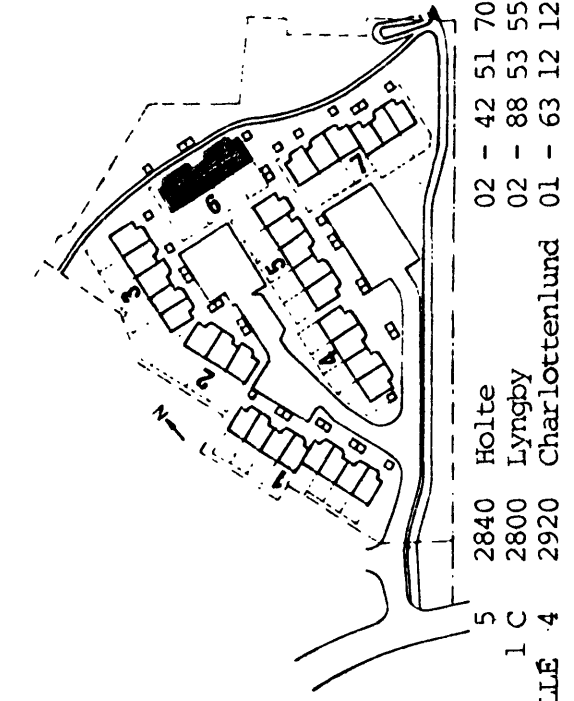




VÆRLØSE KOMMUNE
 6990-135
 - 5 MAR. 1955
 PER. TEGN. NR. 135

A 226
 TEKN. NR: REV.

SAGS NR:



02 - 42 51 70
 02 - 88 53 55
 01 - 63 12 12
 5 2840 Holte
 1 C 2800 Lyngby
 4 2920 Charlottenlund

RAVNEHUSPARKEN
 matr.nr. 444 Hareskov by Værløse

ENNE INDGANGSFACADE
 BLOK 6

Konstr. af MBR
 Tegnet af
 Dato 25.02.1956.
 Mål 1:50.

A-84 TEGNESTUEN ApS
 P. E. MALMSTRØM A/S
 HØJGAARD & SCHULTZ A/S

GEELSVÆJ
 LUNDTOFTVEJ
 JÆGERSBORG ALLE 4

Arkitekt m.a.a.
 Rådgivende ing.f.a.
 Totalentreprenør

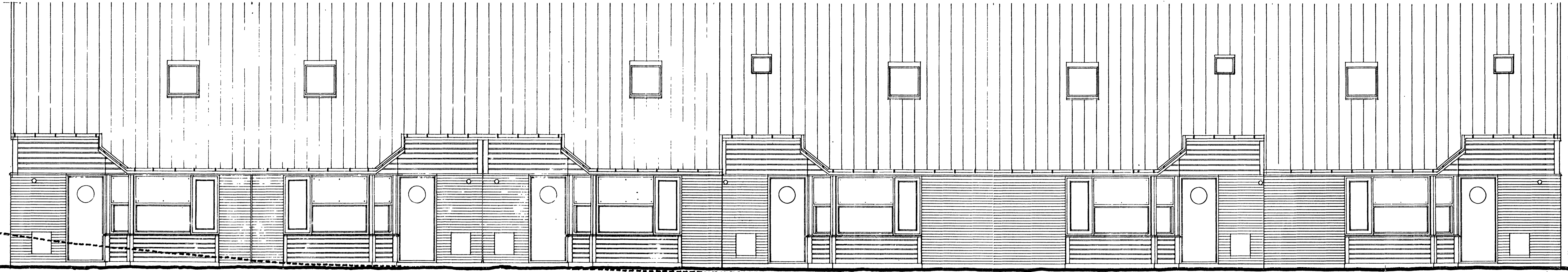
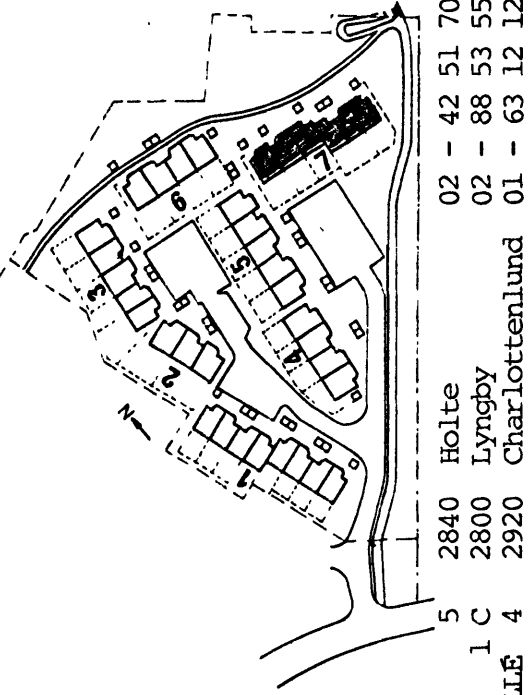


VARDESE KOMMUNE
 6990-135
 - 5 MAR. 1983
 188

A 227

TEGN. NR: REV.

SAGS NR:



RAVNEHUSPARKEN
 matr.nr. 444 Hareskov by Varløse

ENNE INDGANGSFACADE
 BLOK 7

Konstr. af MBR
 Tegnet af
 Dato 25.02.1986
 Mål 1:50

A-84 TEGENSTUEN A/S
 P. E. MALMSTRØM A/S
 HOUGAARD & SCHULTZ A/S

GEELISVEJ
 LINDTORPVEJ
 JÆRSBERG ALLE

2840 Holte
 2800 Lyngby
 2920 Charlottenlund

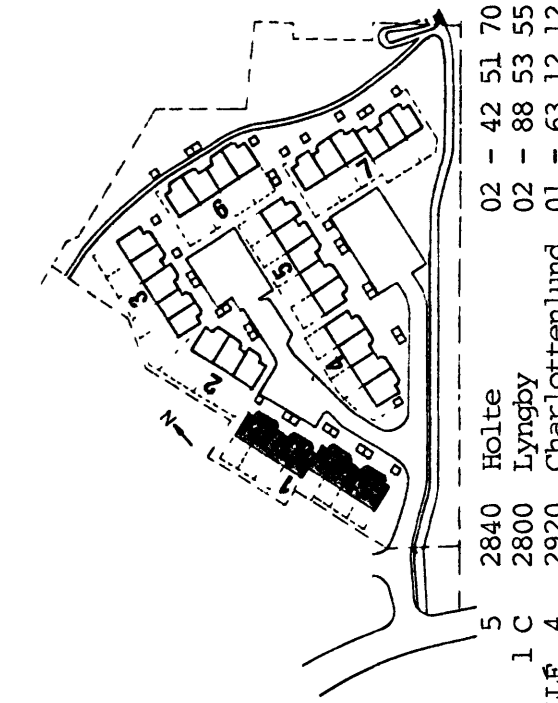


VÆRLØSE NUMMERE
6990-135
- 5 MAR. 1983
BYPLANEN

A 231

TEGN. NR: REV.

SAGS NR:



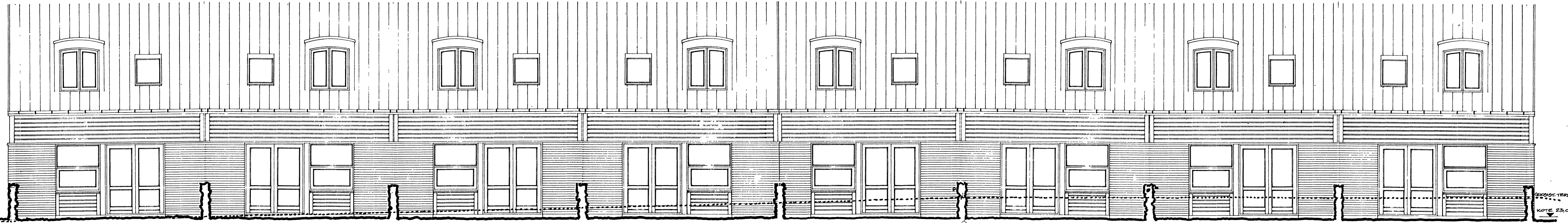
2840 Holte
2800 Lyngby
2920 Charlottenlund
02 - 42 51 70
02 - 88 53 55
01 - 63 12 12

5 GEEUSVEJ
1 C LUNDTOFTVEJ
4 JÆGERBORG ALLE

RAVNEHUSPARKEN
matr.nr. 444 Hareskov by Varløse

BYGGEHAFEFACADE BLOK 1
Konstr. af MSF
Tegnet af
Dato 25.02.1986
Mål 1:50

A-84 TEGNESTUEN
P. E. MALMSTRØM
HÅJGAARD & SCHULTZ A/S

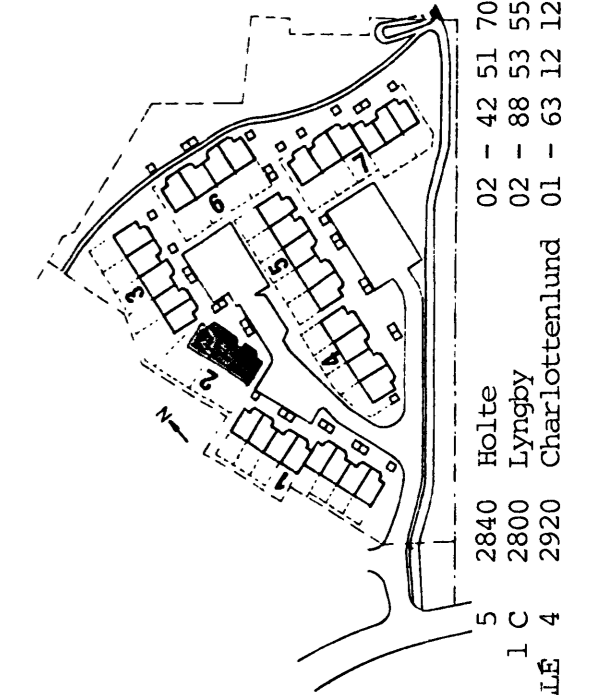


BEKOST. TERR.
KOTE 23,00

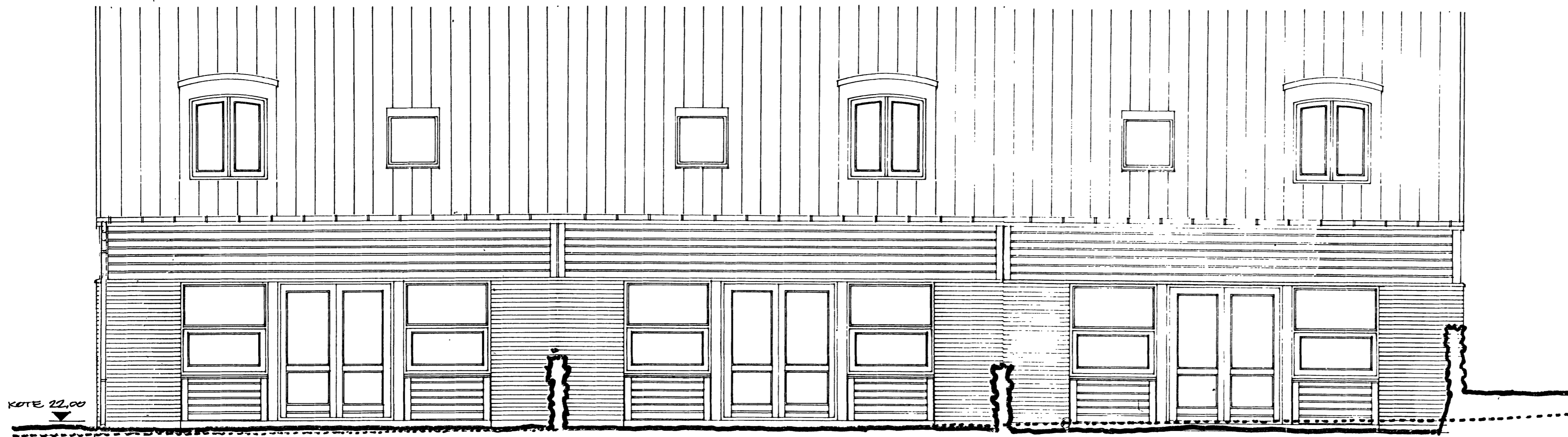
VÆRLØSE KOMMUNE
 6990-B5
 - 5 MAR. 1988

A 232
 TEKN. NR: REV.

SAGS NR:



02 - 42 51 70
 02 - 88 53 55
 01 - 63 12 12
 2840 Holte
 2800 Lyngby
 2920 Charlottenlund
 5
 1 C
 1 C
 JÆGERSBORG ALLE 4



RAVNEHUSPARKEN
 matr.nr. 444 Hareskov by Værløse

ENNE HAVEFACADE BLOK 2
 Konstr. af MSP
 Tegnet af
 Dato 25.02.1986
 Mål 1:50

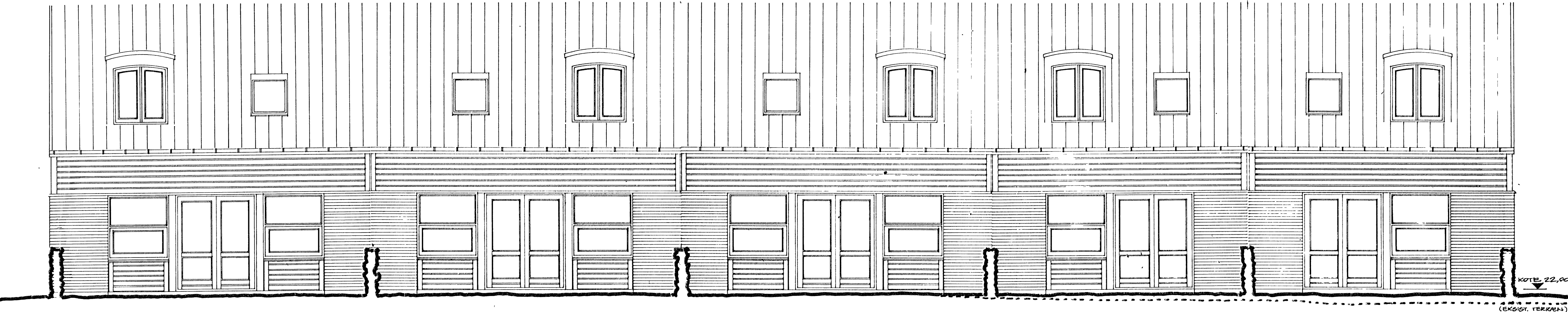
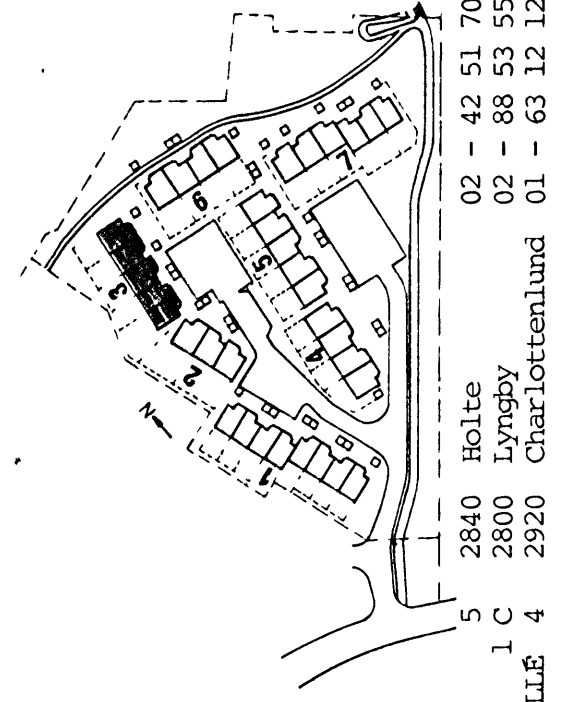
A-84 TEGNESTUEN ApS
 P. E. MALMSTRØM A/S
 HØUGAARD & SCHULTZ A/S
 GEELSVEJ
 LUNDTOFTVEJ
 JÆGERSBORG ALLE 4



VARLØSE KOMMUNE
 6990-BS
 - 5 MAR. 1986

A 233
 TEGN. NR: REV.

SAGS NR:



RAVNEHUSPARKEN
 matr.nr. 444 Hareskov by Varløse

ENNE HAVEFACADE BLOK 3
 Konstr. af MBR
 Tegnet af
 Dato 25.02.1986
 Mål 1:50

A-84 TEGNESTUEN ApS
 P. E. MALMSTRØM A/S
 HOUGAARD & SCHULTZ A/S



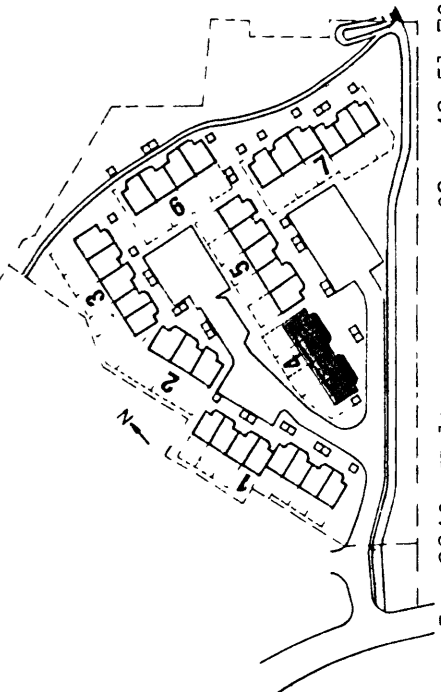
GEFÆLSTVEJ 5 2840 Holte
 LUNDTØPTEVEJ 1 C 2800 Lyngby
 JÆGERSBORG ALLE 4 2920 Charlottenlund

Y. H. 2008 KOMMUNE
 6990-B5 13.8
 - 5 MAR. 1986

A 234

TEGN. NR: REV.

SAGS NR:



02 - 42 51 70
 02 - 88 53 55
 01 - 63 12 12
 5 2840 Holte
 1 C 2800 Lyngby
 4 2920 Charlottenlund

5 GEELSVEJ
 1 C LUNDTOFTVEJ
 4 JEGERSBORG ALLÉ

Arktekter m.a.a.
 Rådgivende ing.f.a.
 Totalentreprenør

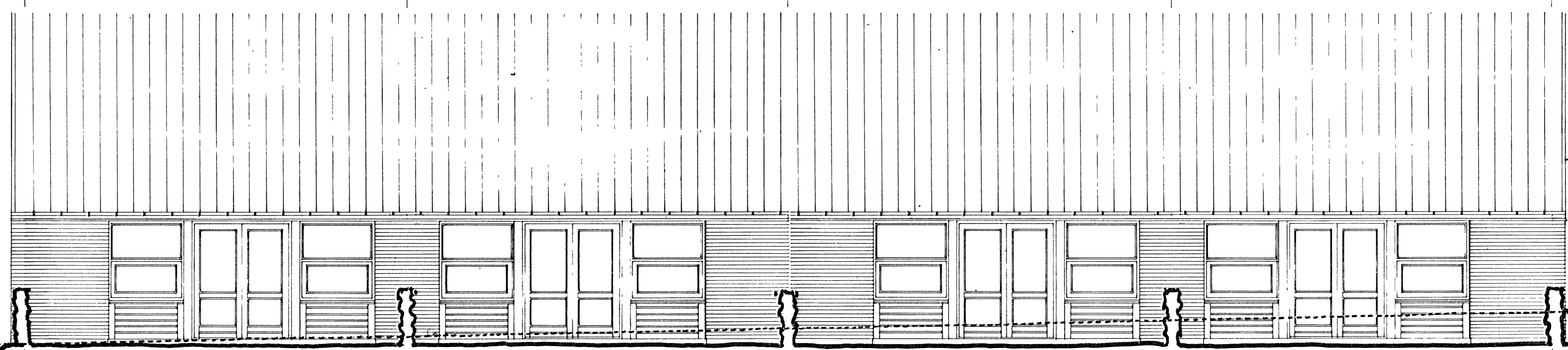
A-84 TEGNESTUEN A/S
 P. E. MALMSTRØM A/S
 HOUGAARD & SCHULTZ A/S



RAVNEHUSPARKEN
 matr.nr. 444 Hareskov by Værløse

Konstr. af MBR
 Tegnet af
 Dato 25.02.1986
 Mål 1:50

EVNE HAVEFACADE BLOK 4.



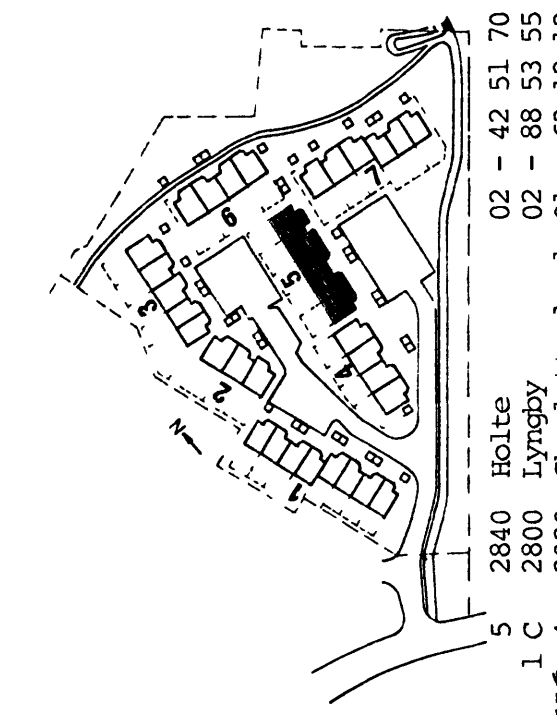
(EKSIST. TERRÆN)
 KOTE 21.40

VÅR LØSE KOMMUNE
6990-85
- 5 MAR. 1985

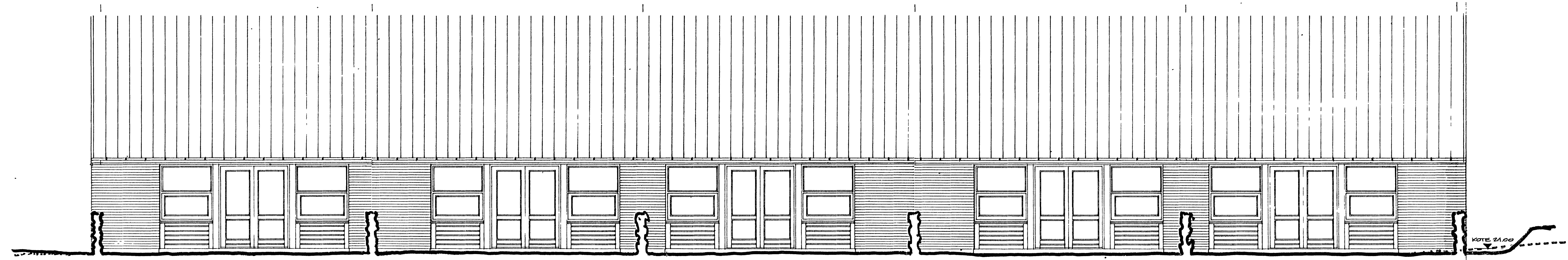
A 235

TEGN. NR. REV.

SAGS NR. ■ □ □



02 - 42 51 70
02 - 88 53 55
01 - 63 12 12
5 2840 Holte
1 C 2800 Lynghy
1 C 2920 Charlottenlund
GEBLINGSVEJ
LINDTORPVEJ
JÆGERSBORG ALLE



RAVNEHUSPARKEN

matr.nr. 444 Hareskov by Vårlose

BYGGE HAVEFACADE BLOK 5
Konstr. af M&C
Tegnet af
Dato 25.02.1986
Mål 1:50

Å-84 TEKNISTUEN A/S
P. E. MALMSTRØM A/S
HÅUGAARD & SCHULTZ A/S

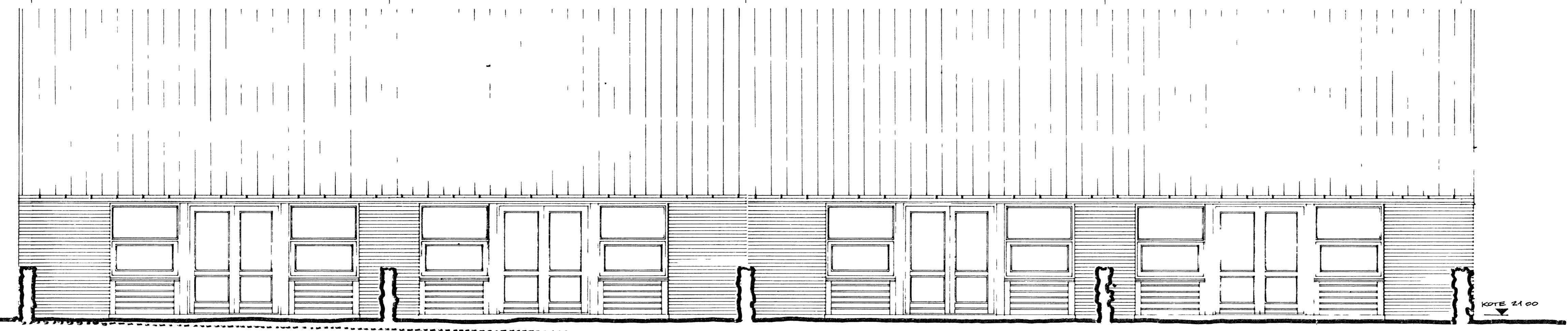
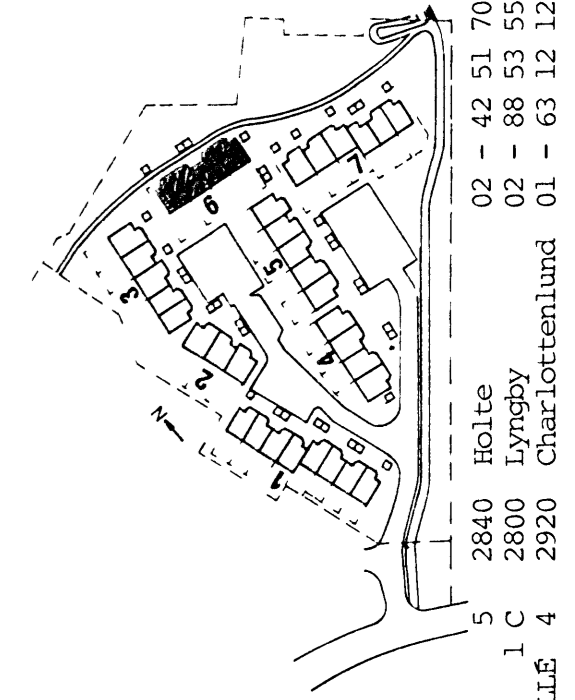


VAKLUSK KOMMUNE
 6990 BS Lsg 8
 - 5 HÅK. T. E. S.

A 236

TEGN. NR. REV.

SAGS NR.



KOTE 21.00

(EKSIST. TERREIN)

RAVNEHUSPARKEN
 matr.nr. 444 Hareskov by Værløse

EVNE HAVEFACADE BLOK 6
 Konstr. af 1986
 Tegnet af
 Dato 25.02.1986
 Mål 1:50

A-84 TEGNESTUEN ApS
 P. E. MALMSTRØM A/S
 HØJGAARD & SCHULTZ A/S



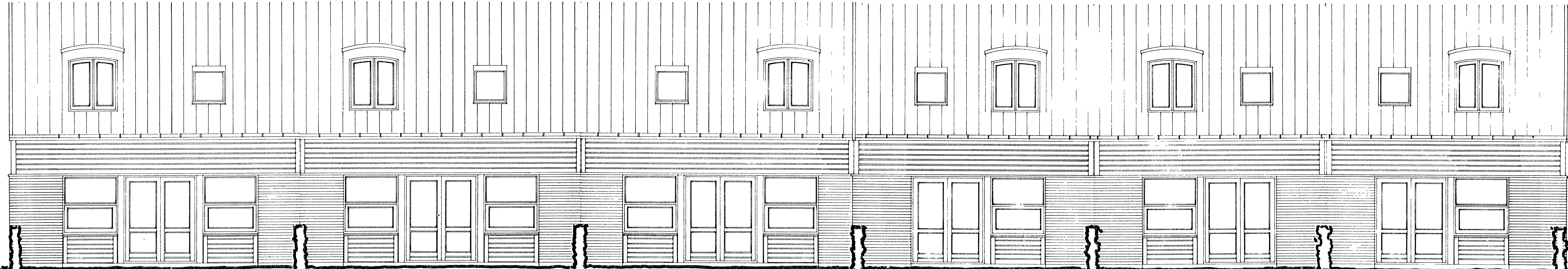
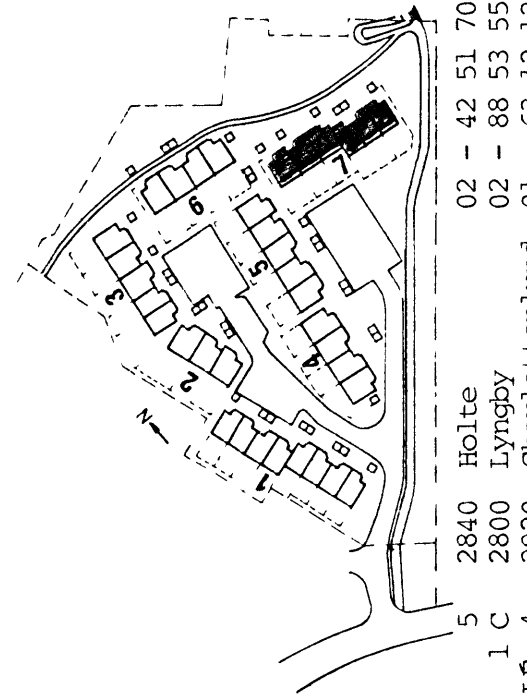
VÅRKEJDE KOMMUNE
6990/bs
- 5 MAR. 1986

A 237

TEGN. NR:

REV.

SAGS NR:



RAVNEHUSPARKEN

matr.nr. 444 Hareskov by Varløse

Konstr. af MBR
Tegnet af
Dato 25.02.1986
Mål 1:50

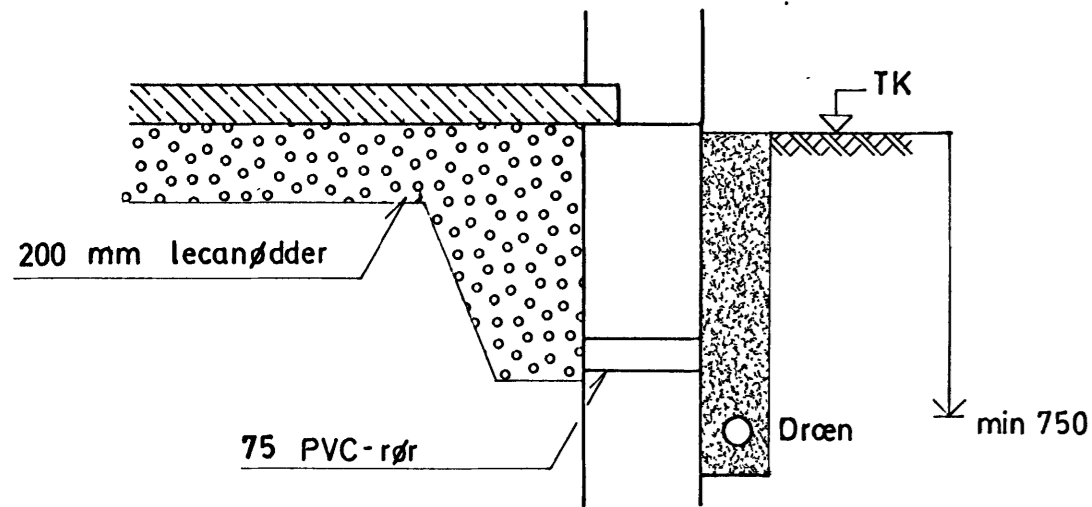
A-84 TEGNESTUEN ApS
P. E. WALMSTROM A/S
HAUGAARD & SCHULTZ A/S

Arktekter m.a.a.
Rådgivende ing.f.a.
Totalentreprenør

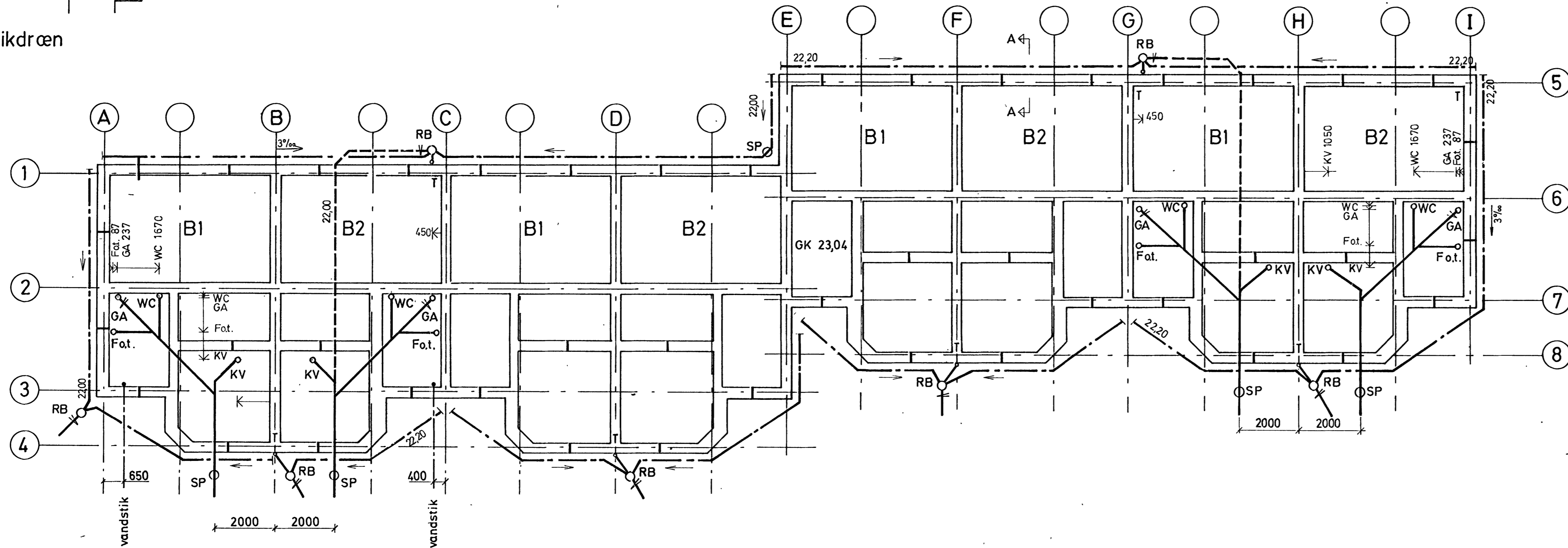
GRELSVEJ
LUNDTOFTVEJ
JÆGERBORG ALLE

5 2840 Holte
1 C 2800 Lyngby
4 2920 Charlottenlund





Principsnit v. stikdræn

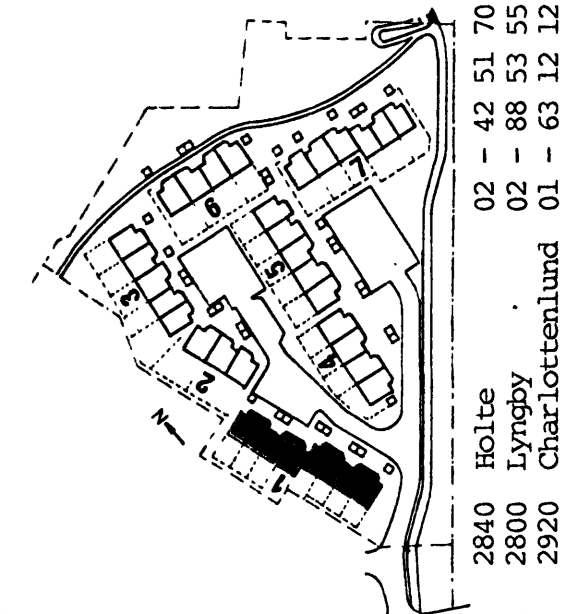


BYPLAN- og BYGNINGS-
FORVALTNINGENS
EKSEMPLAR

6990-Bs
10

T 211 a
TEGN. NR: REV.

SAGS NR: 1120



NOTE

Kloak udføres ens i alle ens boligtyper.
Ubenaevnte kloakledninger er 110 PVC-15 %
Ubenaevnte vandstik er 40 PEL, min jorddække
1,3m
Tagvandsledninger udføres kun i typer hvor
de er indtegnet.

SIGNATURER

- tagvandsledning
- afløbsledning
- drænledning
- × × eksisterende ledning, der afproppes
- RB rensbrønd 300 bt
- SP spulebrønd
- GA gulvfløb nr. 153407 med 3 sideindløb og indbygget vandlås nr. 153415.516
- KV tilslutning køkkenvask, reduktionsrør 110/50 mm HT-rør, overkote reduktionsrør i færdig gulvkote
- HV tilslutning håndvask, reduktionsrør 110/50 mm HT-rør, overkote reduktionsrør 5 cm under færdiggulvkote

HENHØRER TIL BYGETILLADELSE
AF 18 APR. 1986
VÆRLØSE KOMMUNE
BYPLAN- og BYGNINGS-
FORVALTNINGEN

J. Møller

HENVISNINGER
Vedrørende ledningsplan se tegn. T 002
Vedrørende principsnit se tegn. 211

Rev. A 01. 04. 1986 Tagvandsledninger ændret.

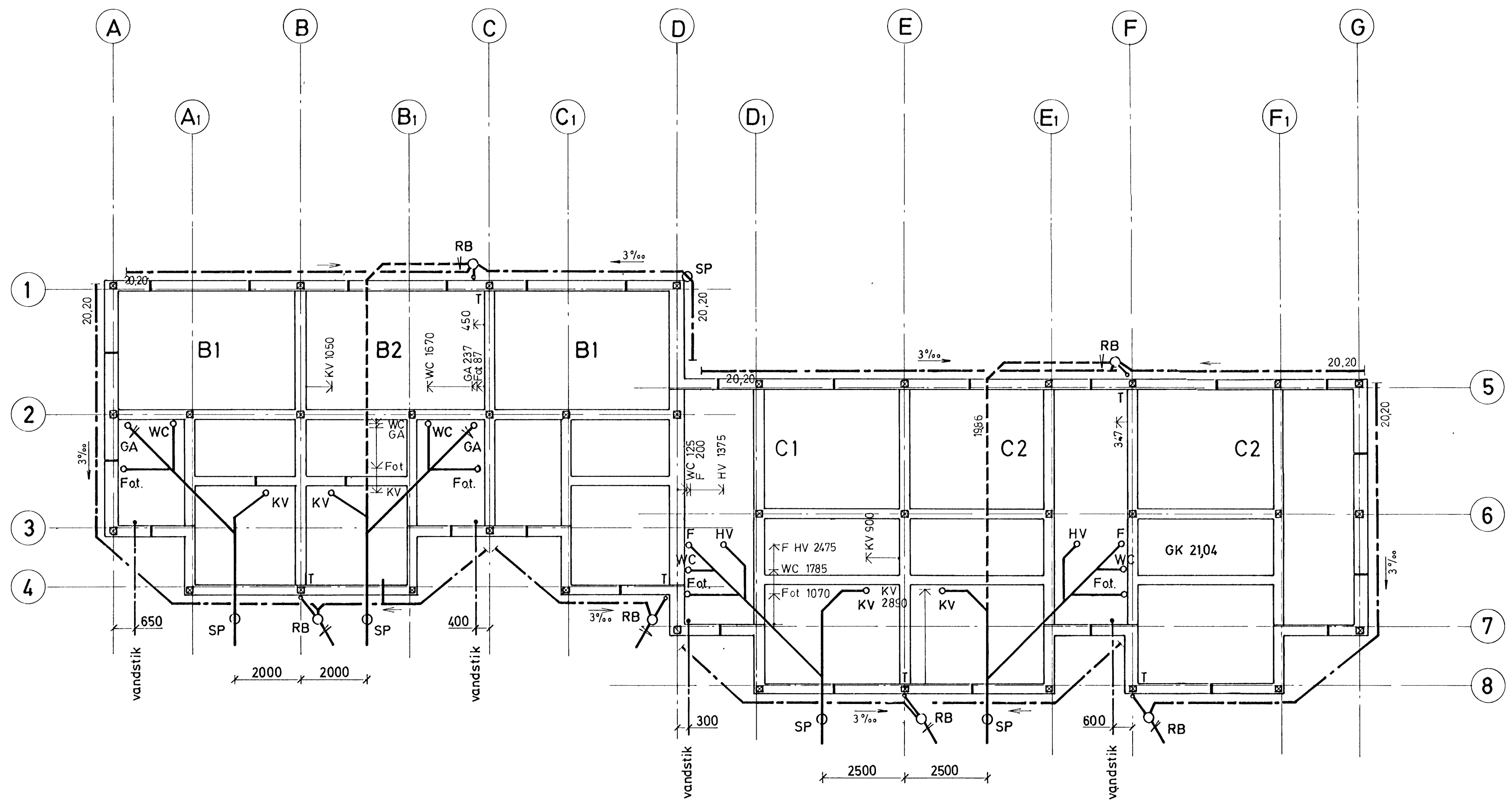
RAVNEHUSPARKEN
matr.nr. 444 Hareskov by Værløse

BLOK 1
EJNER AFLØBSINSTALLATIONER
PLAN

Konstr. af LH
Tegnet af KH
Dato: 05.03.1986
MÅL 1:100

2840 Holte
2800 Lyngby
2920 Charlottenlund
5
1 C
4
GÆLSVEJ
LUNDTOFTVEJ
JÆRGERSBOG ALLE



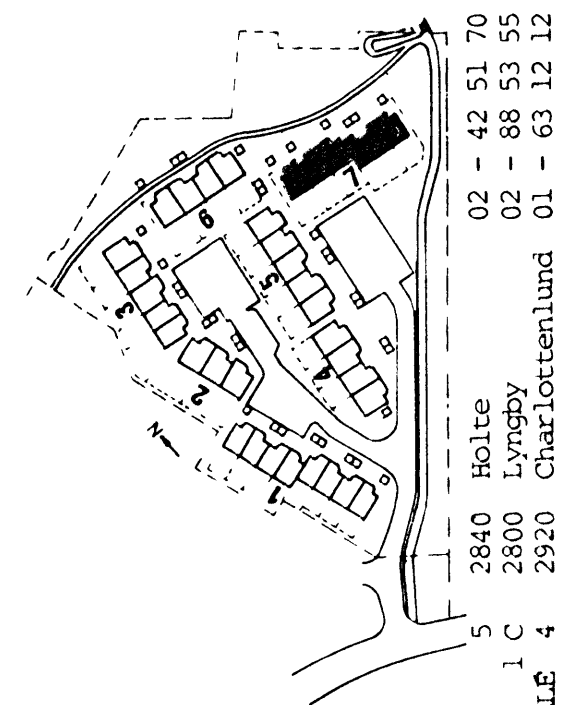


6990-BS 8
1)

T 217 a

TEGN. NR. REV.

SAGS NR: 1120



NOTE

Kloak udføres ens i alle ens boligtyper.
 Ubenaevnte kloakledninger er 110 PVC-15 %
 Ubenaevnte vandstik er 40 PEL, min jorddække 1,3m
 Tagvandsledninger udføres kun i typer hvor de er indtegnet.

SIGNATURER

- tagvandsledning
- afløbssledning
- - - drænledning
- × × eksisterende ledning, der afproppes
- RB rensebrønd 300 bt
- SP spulebrønd
- GA gulvaflob nr. 153407 med 3 sideindløb og indbygget vandlås nr. 153415.516
- KV tilslutning køkkenvask, reduktionsrør 110/50 mm HT-rør, overkote reduktionsrør i færdig gulvkote
- HV tilslutning håndvask, reduktionsrør 110/50 mm HT-rør, overkote reduktionsrør 5 cm under færdiggulvkote

HENVISNINGER

Vedrørende ledningsplan se tegn. T001
 Vedrørende principsnit se tegn. 211

Rev. A 01. 04. 1986 Tagvandsledninger ændret.

RAVNEHUSPARKEN
 matr.nr. 444 Hareskov by Værløse
 BLOK 7

BYGGEAFDELINGEN
 Konstr. af LH
 Tegnet af KH
 Dato 05.03.1986
 Mål 1:100

A-84 TEGNESTUEN
 P. E. MALMSTRØM
 HÅRGAARD & SCHULTZ A/S

GEELSVEJ
 LUNDTORVEJ 1 C
 JÆGERBORG ALLE 4

02 - 42 51 70 Holte
 02 - 88 53 55 Lyngby
 01 - 63 12 12 Charlottenlund

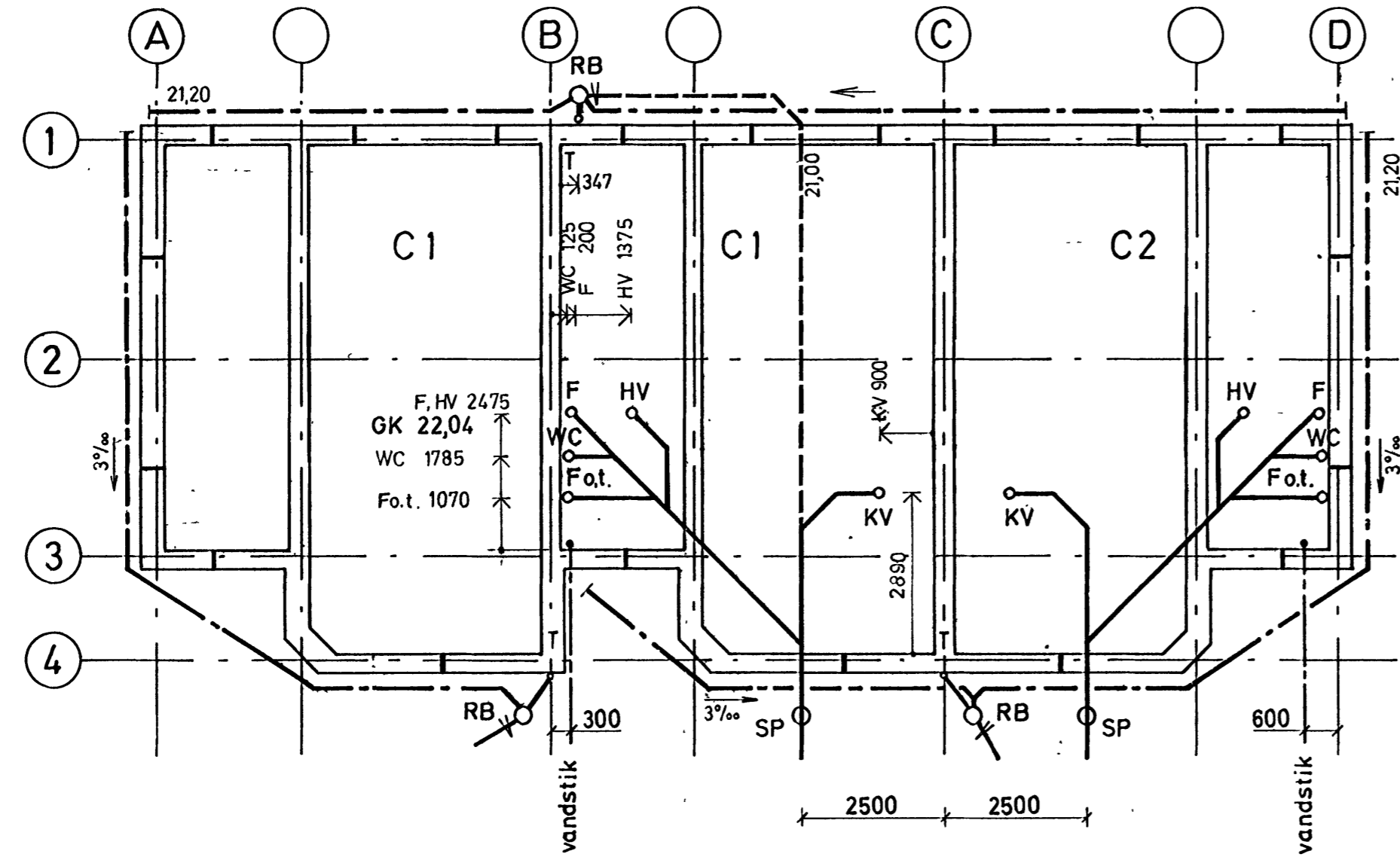
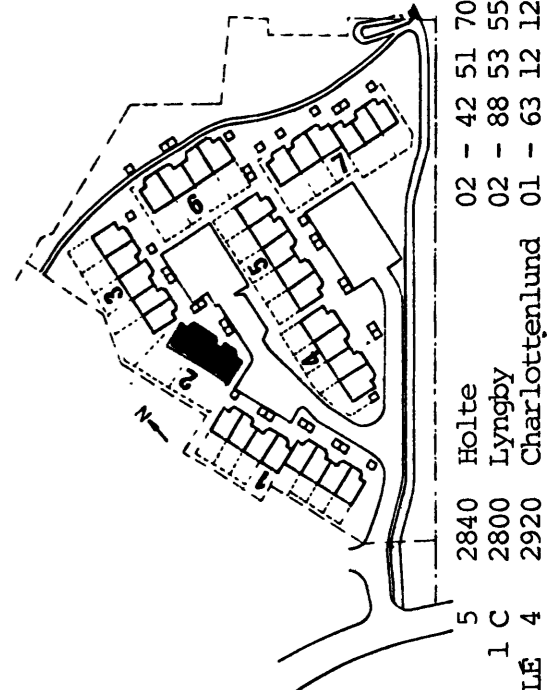


6990-Bs 8
10.11.1986

T 212 a

TEGN. NR: REV.

SAGS, NR: 1120



NOTE

Kloak udføres ens i alle ens boligtyper.
 Ubenaevnte kloakledninger er 110 PVC-15 %
 Ubenaevnte vandstik er 40 PEL, min jorddække 1,3m
 Tagvandsledninger udføres kun i typer hvor de er indtegnet.

SIGNATURER

- tagvandsledning
- afløbsledning
- - - drænledning
- x-x eksisterende ledning, der afroppes
- RB rensebrønd 300 bt
- SP spulebrønd
- GA gulvafløb nr. 153407 med 3 sideindløb og indbygget vandlås nr. 153415.516
- KV tilslutning køkkenvask, reduktionsrør 110/50 mm HT rør, overkote reduktionsrør i færdig gulvkote
- HV tilslutning håndvask, reduktions rør 110/50 mm HT-rør, overkote reduktionsrør 5 cm under færdiggulvkote

HENVISNINGER

Vedrørende ledningsplan se tegn. T 002
 Vedrørende principsnit se tegn. 211

Rev. A 01. 04. 1986 Tagvandsledninger ændret.

RAVNEHUSPARKEN
 matr.nr. 444 Hareskov by Værløse

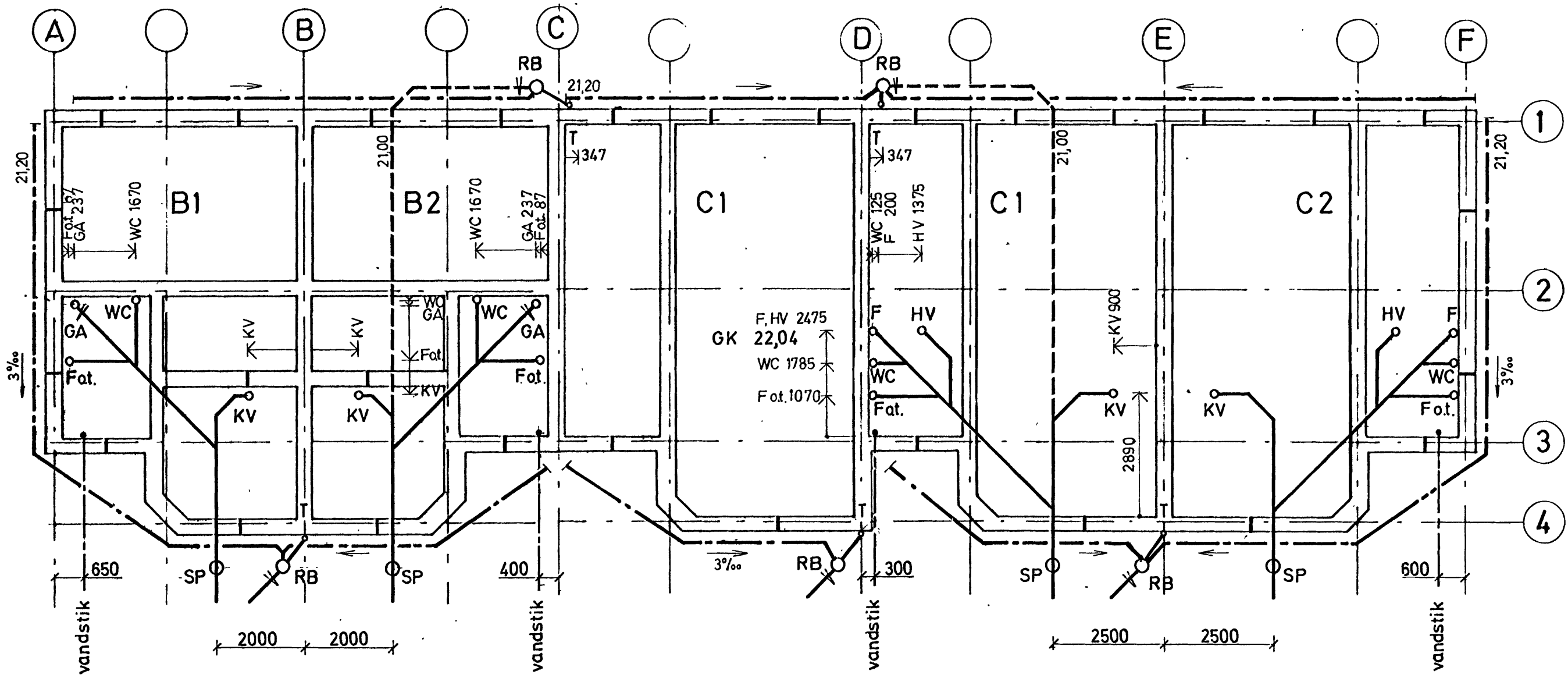
BLOK 2
 EMNE AFLØBSINSTALLATIONER
 PLAN
 Konstr. af LH
 Tegnet af KH
 Dato 05.03.1986
 MÅL 1:100

A-84 TEGNESTUEN Aps
 P. E. MALMSTRØM A/S
 HØJGAARD & Schultz A/S

GEELSVÆJ
 LUNDTØFTEVEJ
 JÆGERSBOG ALLE

5 2840 Holte
 1 C 2800 Lyngby
 4 2920 Charlottenlund





NOTE
 Kloak udføres ens i alle ens boligtyper.
 Ubenaævnte kloakledninger er 110 PVC-15 %
 Ubenaævnte vandstik er 40 PEL, min jorddække 1,3m
 Tagvandsledninger udføres kun i typer hvor de er indtegnet.

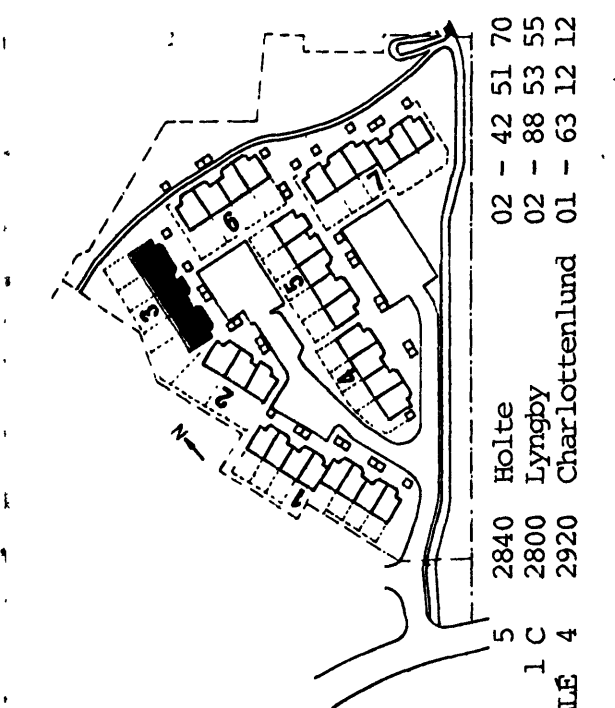
- SIGNATURER
- tagvandsledning
 - afløbsledning
 - · - · drænledning
 - × × eksisterende ledning, der afproppes
 - RB rensebrønd 300 bt
 - SP spulebrønd
 - ⊕ GA gulvafløb nr. 153407 med 3 sideindløb og indbygget vandlås nr. 153415.516
 - KV tilslutning køkkenvask, reduktionsrør 110/50 mm HT rør, overkote reduktionsrør i færdig gulvkote
 - HV tilslutning håndvask, reduktions rør 110/50 mm HT-rør, overkote reduktionsrør 5 cm under færdiggulvkote

HENVISNINGER
 Vedrørende ledningsplan se tegn. T 002
 Vedrørende principsnit se tegn. 211

6990-05 8
 10

T 213 a
 TEKN. NR: REV.

SAGS NR: 1120



Rev. A 01. 04. 1986 Tagvandsledninger ændret.

RAVNEHUSPARKEN
 matr.nr. 444 Hareskov by Vårløse

BLOK 3
 ETVÆNNE AFLØBSINSTALLATIONER
 PLAN

Konstr. af LH
 Tegnet af KH
 Dato 05.03.1986
 Mål 1:100

A-84 TEGNESTUEN A/S
 P. E. MALMSTRØM A/S
 HØJGAARD & SCHULTZ A/S

GEJLSVEJ
 LUNDTORVEJ
 JÆGERSBORG ALLÉ



6990-Bs 8
10

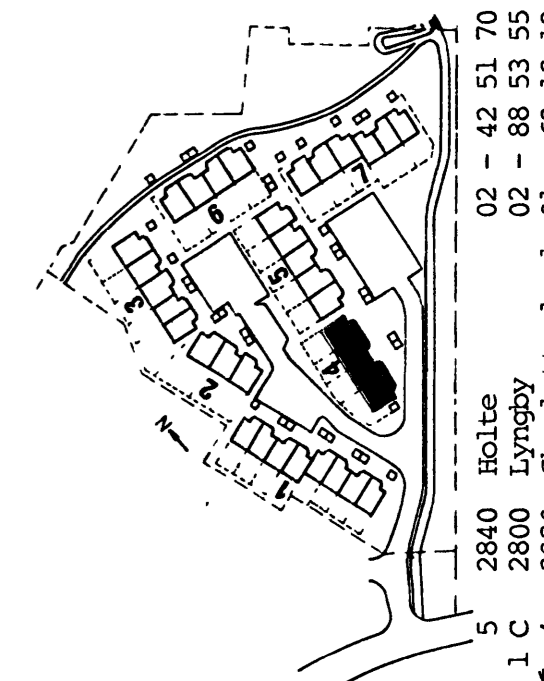
T 214 a

TEGN. NR:

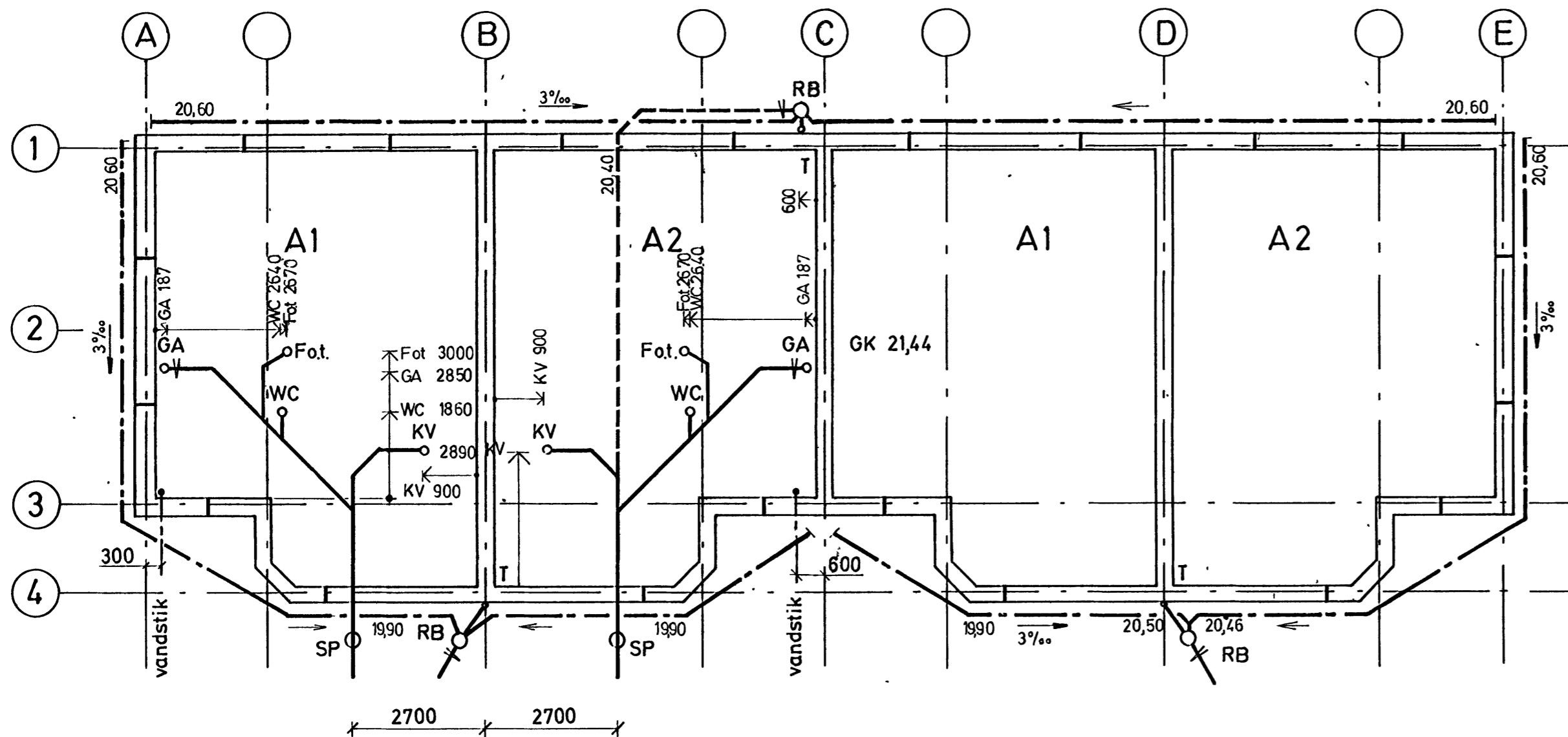
REV.

SAGS NR: 1120

■■■



02 - 42 51 70
02 - 88 53 55
01 - 63 12 12
5 2840 Holte
1 C 2800 Lyngby
4 2920 Charlottenlund



NOTE

Kloak udføres ens i alle ens boligtyper.
 Ubenaævnte kloakledninger er 110 PVC-15 %
 Ubenaævnte vandstik er 40 PEL, min jorddække 1,3m
 Tagvandsledninger udføres kun i typer hvor de er indtegnet.

SIGNATURER

- tagvandsledning
- afløbsledning
- · - drænledning
- × × eksisterende ledning, der afropes
- RB rensebrønd 300 bt
- SP spulebrønd
- GA gulvafløb nr. 153407 med 3 sideindløb og indbygget vandlås nr. 153415.516
- KV tilslutning køkkenvask, reduktionsrør 110/50 mm HT-rør, overkote reduktionsrør i færdig gulvkote
- HV tilslutning håndvask, reduktionsrør 110/50 mm HT-rør, overkote reduktionsrør 5 cm under færdiggulvkote

HENVISNINGER

Vedrørende ledningsplan se tegn. T 001
 Vedrørende principsnit se tegn. 211

Rev. A 01. 04. 1986 Tagvandsledninger cøneret.

RAVNEHUSPARKEN
 matr.nr. 444 Hareskov by Værløse

BLOK 4
 EMNE AFLØBSINSTALLATIONER
 PLAN

Konstr. af LH
 Tegnet af KH
 Dato 05.03.1986
 MÅL 1:100

A-84 TEGNESTUEN ApS
 P. E. MALMSTRØM A/S
 HØJGAARD & Schultz A/S

GEJLSVEJ
 LUNDTØFTEVEJ 1 C
 JÆGERSBORG ALLE 4

5 2840 Holte

1 C 2800 Lyngby

4 2920 Charlottenlund

02 - 42 51 70

02 - 88 53 55

01 - 63 12 12

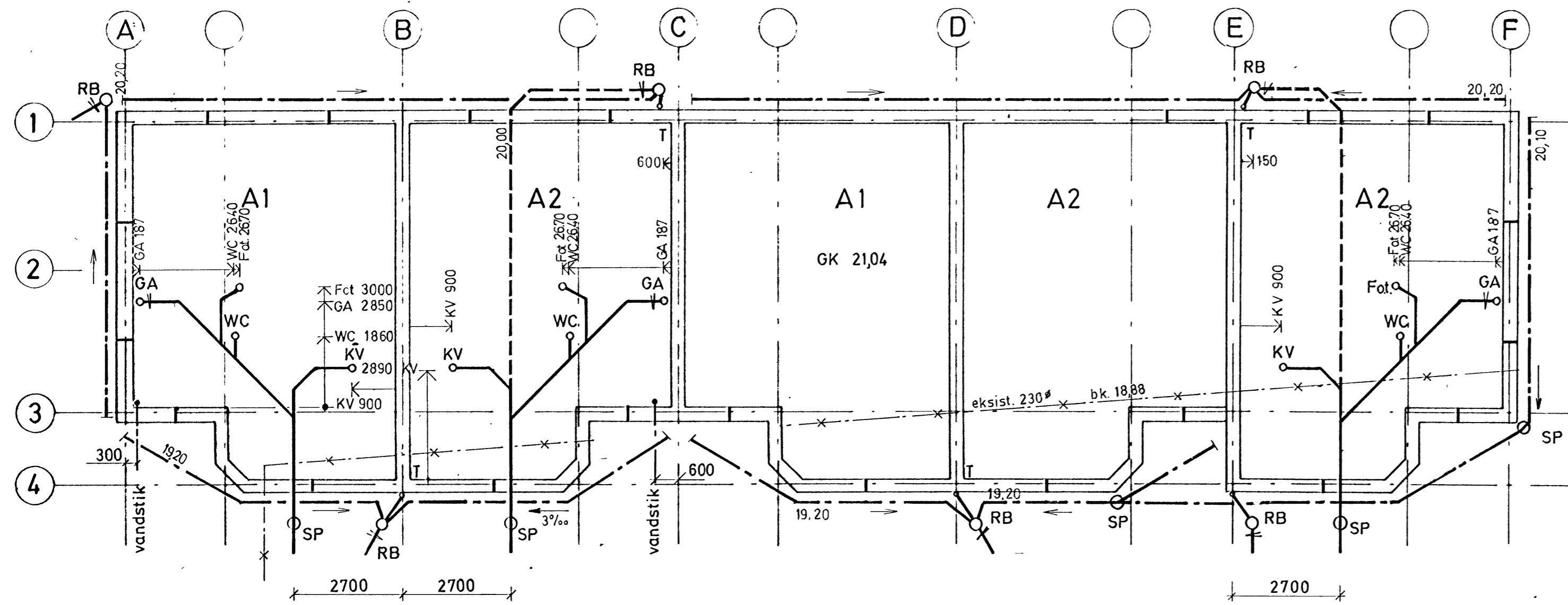
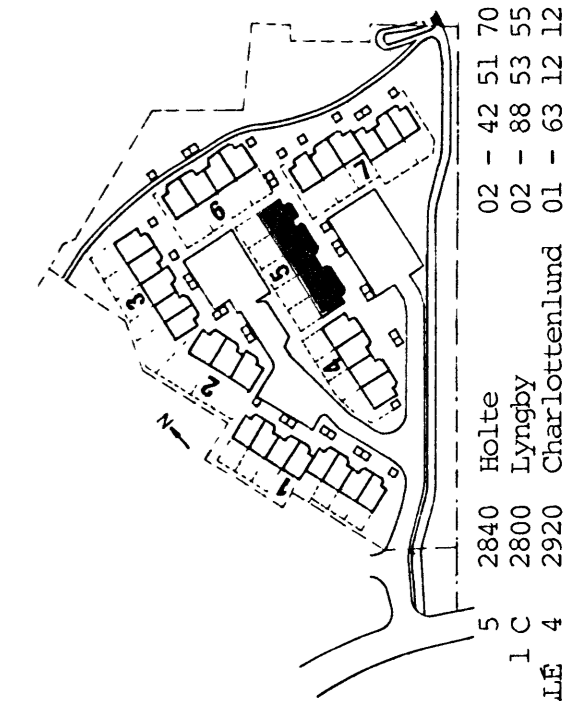


6990-B5 8
10.11.1986

T 215 a

TEGN. NR: REV.

SAGS NR: 1120



NOTE
 Kloak udføres ens i alle ens boligtyper.
 Ubenaævnte kloakledninger er 110 PVC-15 %
 Ubenaævnte vandstik er 40 PEL, min jorddække 1,3m
 Tagvandsledninger udføres kun i typer hvor de er indtegnet.

- SIGNATURER**
- tagvandsledning
 - afløbsledning
 - - - drænledning
 - x x eksisterende ledning, der afroppes
 - RB rensebrønd 300 bt
 - SP spulebrønd
 - GA gulvafløb nr. 153407 med 3 sideindløb og indbygget vandlås nr. 153415.516
 - KV tilslutning køkkenvask, reduktionsrør 110/50 mm HT rør, overkote reduktionsrør i færdig gulvkote
 - HV tilslutning håndvask, reduktionsrør 110/50 mm HT-rør, overkote reduktionsrør 5 cm under færdiggulvkote

HENVISNINGER
 Vedrørende ledningsplan se tegn. T 001
 Vedrørende principsnit se tegn. 211

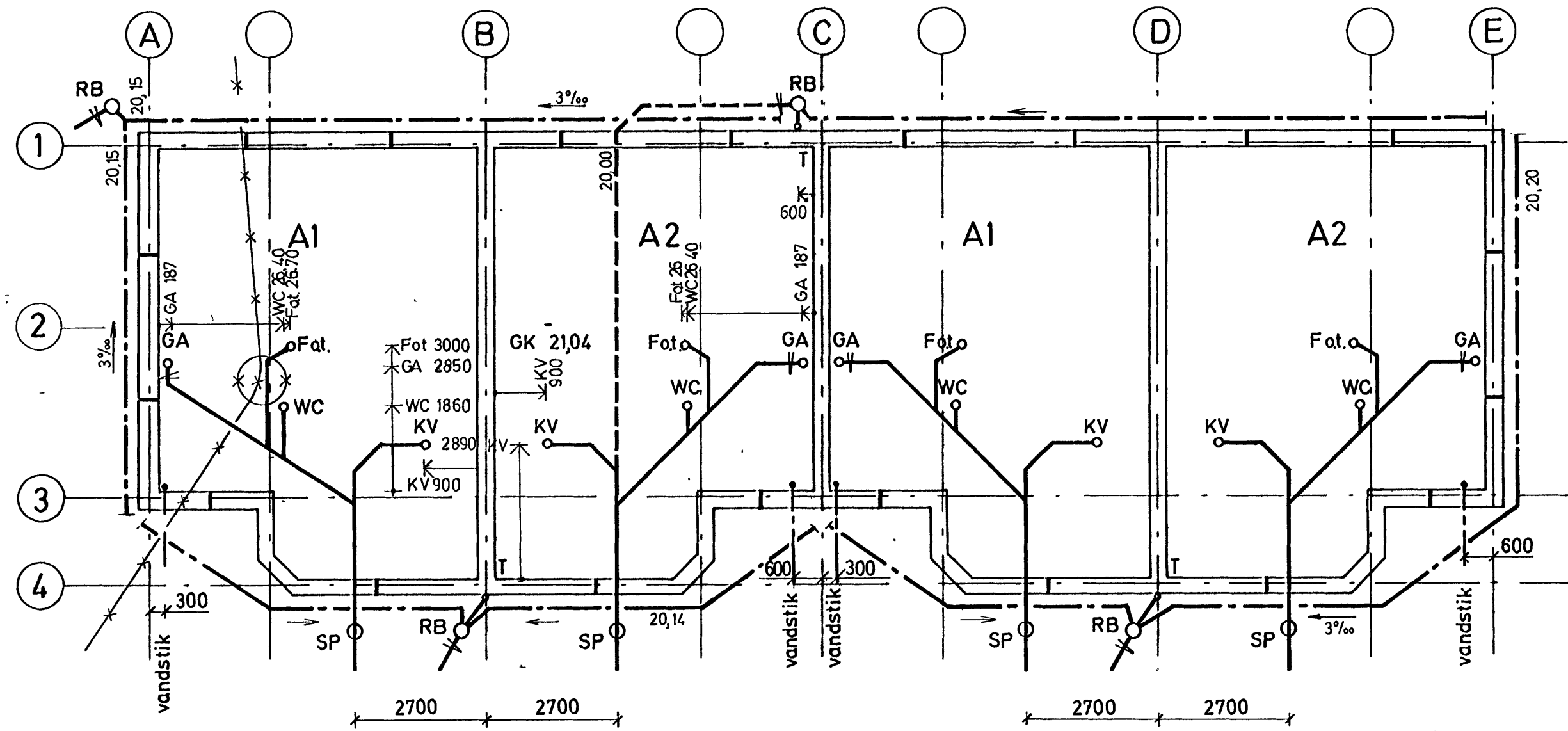
Rev. A 01. 04. 1986 Tagvandsledninger ændret.

RAVNEHUSPARKEN
 matr.nr. 444 Hareskov by Værløse

BLOK 5
 EMNE AFLØBSINSTALLATIONER
 PLAN
 Konstr. af LH
 Tegnet af KH
 Dato 05.03.1986
 MÅL 1:100

A-84 TEGNESTUEN ApS
 P. E. MALMSTRØM A/S
 HOUJGÅRD & SCHULTZ A/S
 Arkitekt m.a.a.
 Rådgivende ing.f.a.
 Totalentreprenør





NOTE
 Kloak udføres ens i alle ens boligtyper.
 Ubenaevnte kloakledninger er 110 PVC-15 %
 Ubenaevnte vandstik er 40 PEL, min jorddække 1,3m
 Tagvandsledninger udføres kun i typer hvor de er indtegnet.

- SIGNATURER
- tagvandsledning
 - afløbsledning
 - - - drænledning
 - x x eksisterende ledning, der afproppes
 - RB rensebrønd 300 bt
 - SP spulebrønd
 - GA gulv afløb nr. 153407 med 3 sideindløb og indbygget vandlås nr. 153415.516
 - KV tilslutning køkkenvask, reduktionsrør 110/50 mm HT rør, overkote reduktionsrør i færdig gulvkote
 - HV tilslutning håndvask, reduktionsrør 110/50 mm HT-rør, overkote reduktionsrør 5 cm under færdiggulvkote

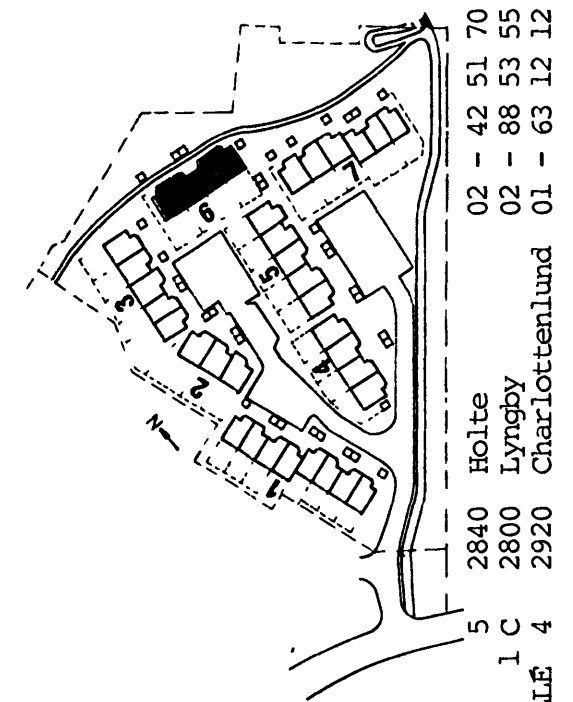
HENVISNINGER
 Vedrørende ledningsplan se tegn. T002
 Vedrørende principsnit se tegn. 211 T001

6990-Bs 8
 10

T 216 a

TEGN. NR: REV.

SAGS NR: 1120



02 - 42 51 70
 02 - 88 53 55
 01 - 63 12 12

Rev. A 01. 04. 1986 Tagvandsledninger ændret.

RAVNEHUSPARKEN

matr.nr. 444 Hareskov by Værløse

BLOK 6
 EMNE AFLØBSINSTALLATIONER
 PLAN

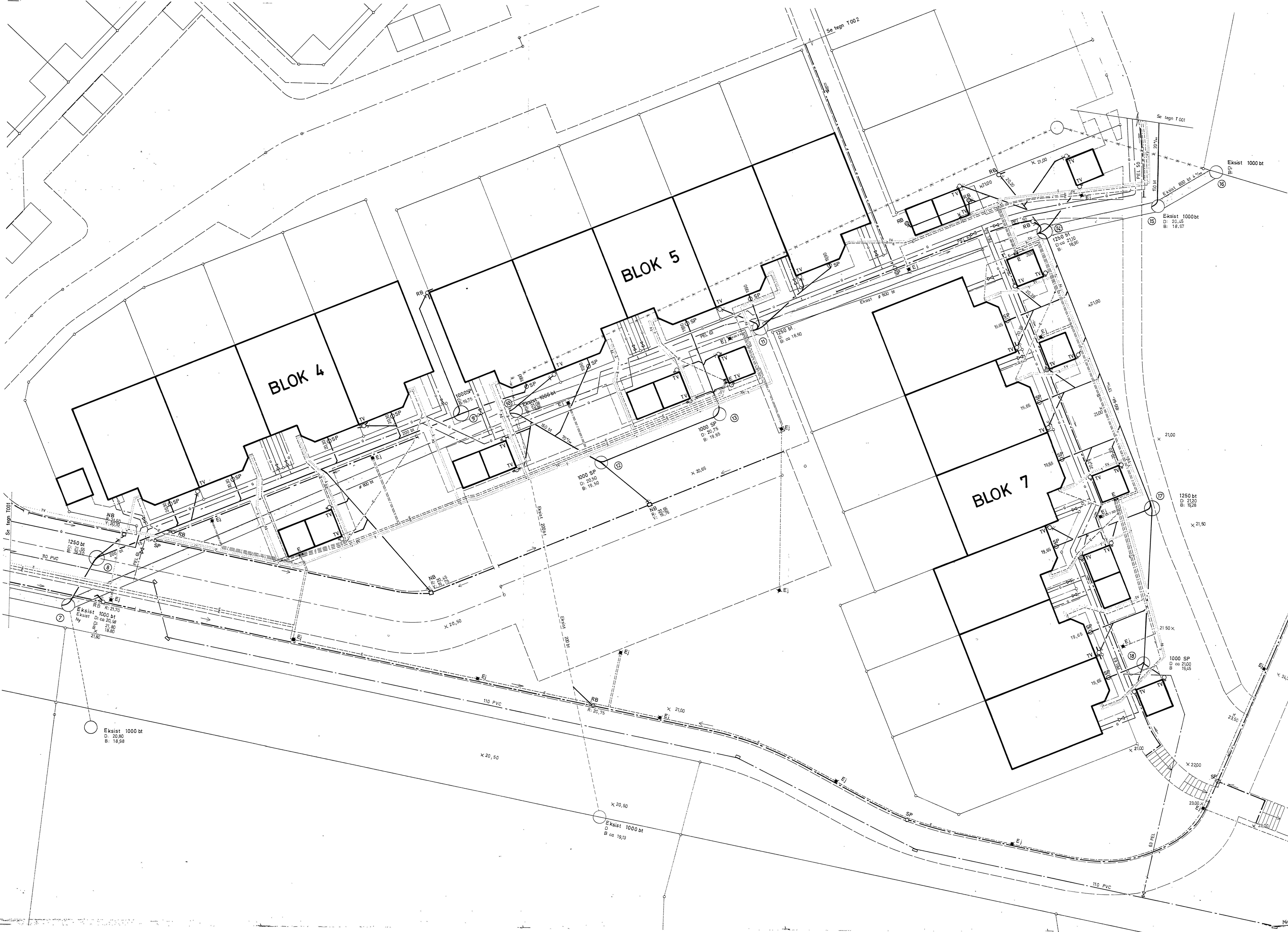
Konstr. af LH
 Tegnet af KH
 Dato 05.03.1986
 MÅL 1:100

A-84 TEGNESTUEN ApS
 P. E. MALMSTRØM A/S
 HØJGAARD & SCHULTZ A/S

5 2840 Holte
 1 C 2800 Lyngby
 4 2920 Charlottenlund

GEELSVELJ
 LUNDTOFTVEJ
 JÆGERSBOG ALLE





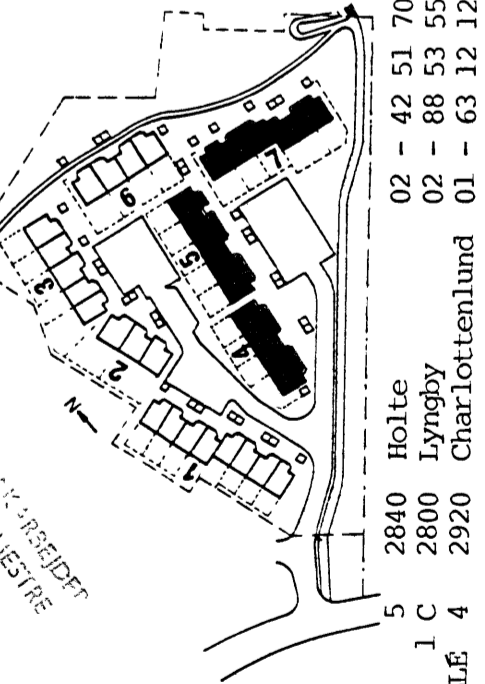
NOTE
 Ubenævnte klokkledninger er 110 PVC - 15%
 Ubenævnte vandstik er 40 PEL, min. jorddække 1,3 m
 Inden arbejdet påbegyndes checkes beliggenhed og
 koter på eksisterende brønde og ledninger.

- SIGNATURER
- eksisterende klokkledning der afroppes
 - eksisterende hovedkloak
 - eksisterende 1m brønd
 - klokkledning
 - drænvandsledning
 - 1250bt
 - 1,25 m nedgangsbrønd
 - 1000SP
 - 1m spulebrønd
 - NB □ nedlebsbrønd med rist
 - TV □ tagvandsbrønd med dæksel, sandfang og vandås
 - TV □ tagvandsbrønd med rist, sandfang og vandås
 - RB □ rensebrønd med dæksel, sandfang og vandås
 - RB □ rensebrønd med rist, sandfang og vandås
 - SP spulebrønd
 - gasledning
 - vandledning
 - BH ○ brandhane
 - elkabel
 - kabelskab
 - vejbelysningsarmatur Phillips GV 64 med 3m lyspunktshøjde
 - skotlampe affaldsøp
 - telefonkabel
 - antennekabel
 - antennemast med forstærker og hovedfordeler

HENVISNINGER
 Vedr. klokkplan blok 4 se tegn. nr. T 214
 Vedr. klokkplan blok 5 se tegn. nr. T 215
 Vedr. klokkplan blok 7 se tegn. nr. T 217
 Vedr. snit i boligstien se tegn. nr. T 001

T 002 a

TEGN. NR. REV. SACS NR. 1120




HENHØRER TIL BYGGETILLÆV
 AF
 VÆRLØSE KOMMUNE
 BYPLAN- og BYGNINGS-
 FØRVALTNINGEN

Rev. 01.1986.04.01. Sit ved Billevang endet.
RAVNEHUSPARKEN
 matr. nr. 444 Hareskov by Værløse
 BLOK 4.5 og 7
 BYRE LEDNINGSPLAN

Projekt af LH
 Tegnet af LM
 Dato 05.03.1986
 MÅL 1:100
 Arkitektfirmaet m.a.s. A.
 LINDVADSTRØM
 Rådpladsvej 17, 4. C
 2800 Lyngby
 Telefon 44 11 11
 Telefax 44 11 12



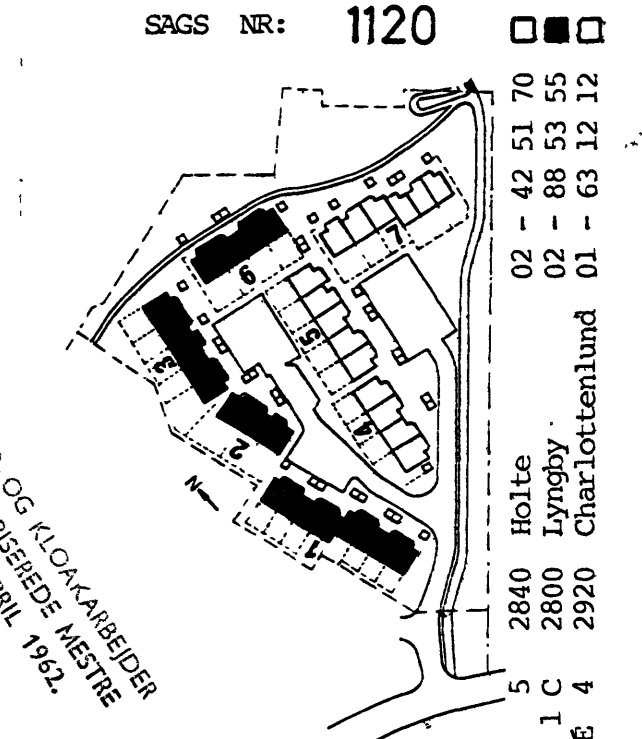
Min jorddække 1,3m
 110 PVC Vandledning
 eksist. eksist.
 ledning. Bækkning



- NOTE**
 Ubenævnte kloakledninger er 110 PVG - 15%
 Ubenævnte vandstik er 40 PEL, min. jorddybde 1,3 m
 inden arbejdet påbegyndes checkes beliggenhed og
 koter på eksisterende brande og ledninger.
- SIGNATURER**
- x — eksisterende kloakledning der afropres
 - — eksisterende hovedkloak
 - o — eksisterende 1m brand
 - — kloakledning
 - — drænvandsledning
 - o — 1250bt
 - o — 1,25m nedgangsbrand
 - o — 1000SP
 - o — 1m spulebrand
 - NB — nedlebrand med rist
 - TV — tagvandsbrand med dækseil, sandfang og vandfås
 - TV — tagvandsbrand med rist, sandfang og vandfås
 - RB — rensebrand med dækseil, sandfang og vandfås
 - RB — rensebrand med rist, sandfang og vandfås
 - SP — spulebrand
 - — gasledning
 - — vandledning
 - BH — brønde
 - — elkabel
 - — kabelskab
 - — vejbelysningsarmatur Phillips GV 64 med 3m lyspunktshøjde
 - — skotlampe affaldsdepot
 - — telefonkabel
 - — antennekabel
 - — antennemast med forstærker og hovedfordeler

HENVISNINGER
 Vedr. kloakplan blok 1 se tegn. nr. T 211
 Vedr. kloakplan blok 2 se tegn. nr. T 212
 Vedr. kloakplan blok 3 se tegn. nr. T 213
 Vedr. kloakplan blok 6 se tegn. nr. T 216

T 001 a
 TEGN. NR.: 1120
 SACS NR.: 1120



RAVNEHUSPARKEN
 444 Harekøvsvej
 2840 Høvelte
 02 49 51 70
 02 49 51 71
 02 49 51 72
 02 49 51 73
 02 49 51 74
 02 49 51 75
 02 49 51 76
 02 49 51 77
 02 49 51 78
 02 49 51 79
 02 49 51 80
 02 49 51 81
 02 49 51 82
 02 49 51 83
 02 49 51 84
 02 49 51 85
 02 49 51 86
 02 49 51 87
 02 49 51 88
 02 49 51 89
 02 49 51 90

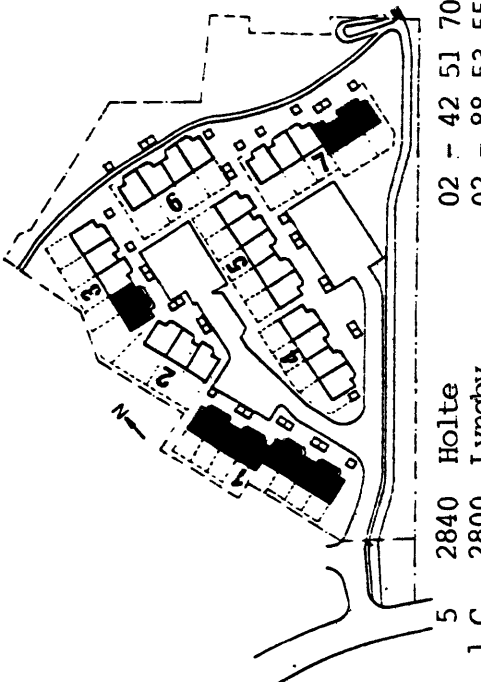
HENVISNINGER TIL BYGGETILDELSELSE
 AF 18 APR. 1986
 VÆRLØSE KOMMUNE
 BYPLAN- og BYGNINGS
 FORVALTNINGEN

E. Møller

6990-1b
10 APR 1983

J 222

TEGN. NR. REV. SAGS NR: 1120



02 - 42 51 70
02 - 88 53 55
01 - 63 12 12
5 2840 Holte
2800 Lyngby
2920 Charlottenlund

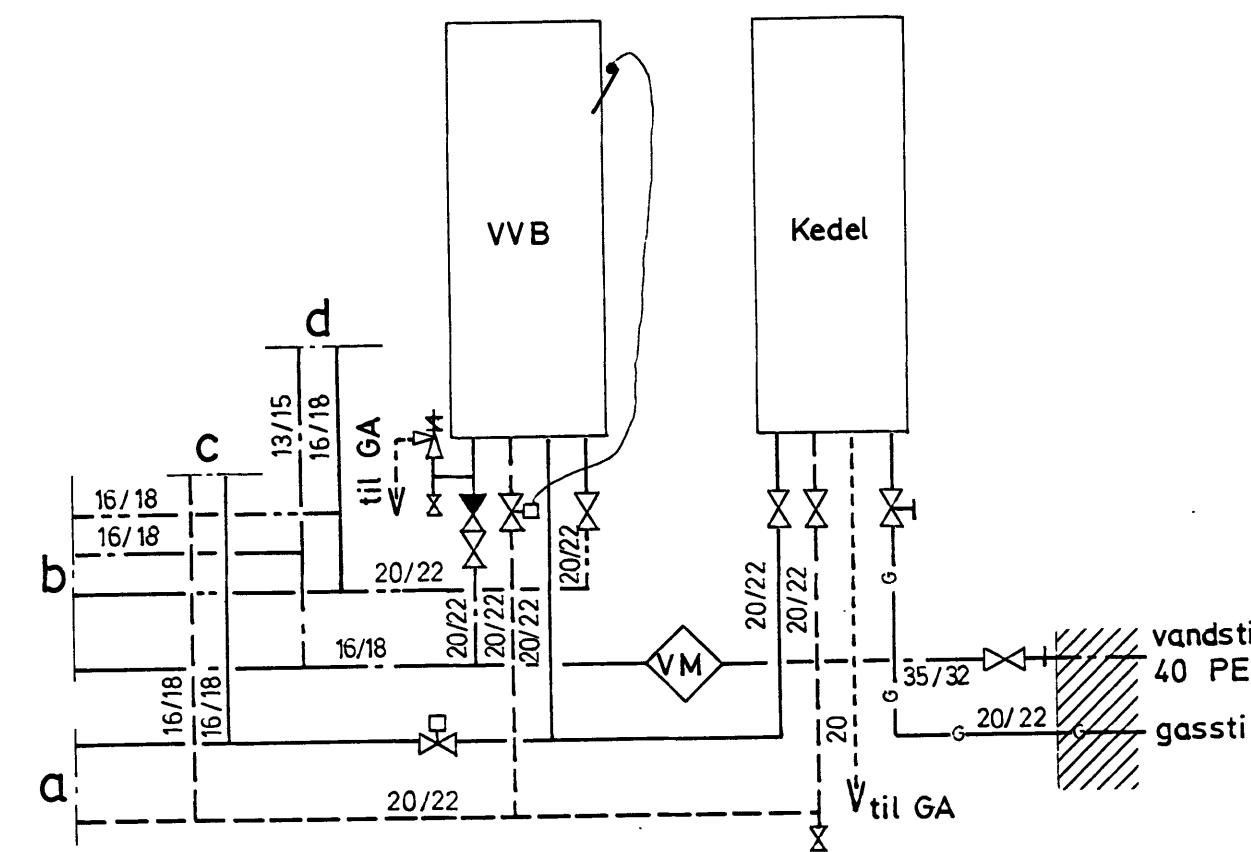
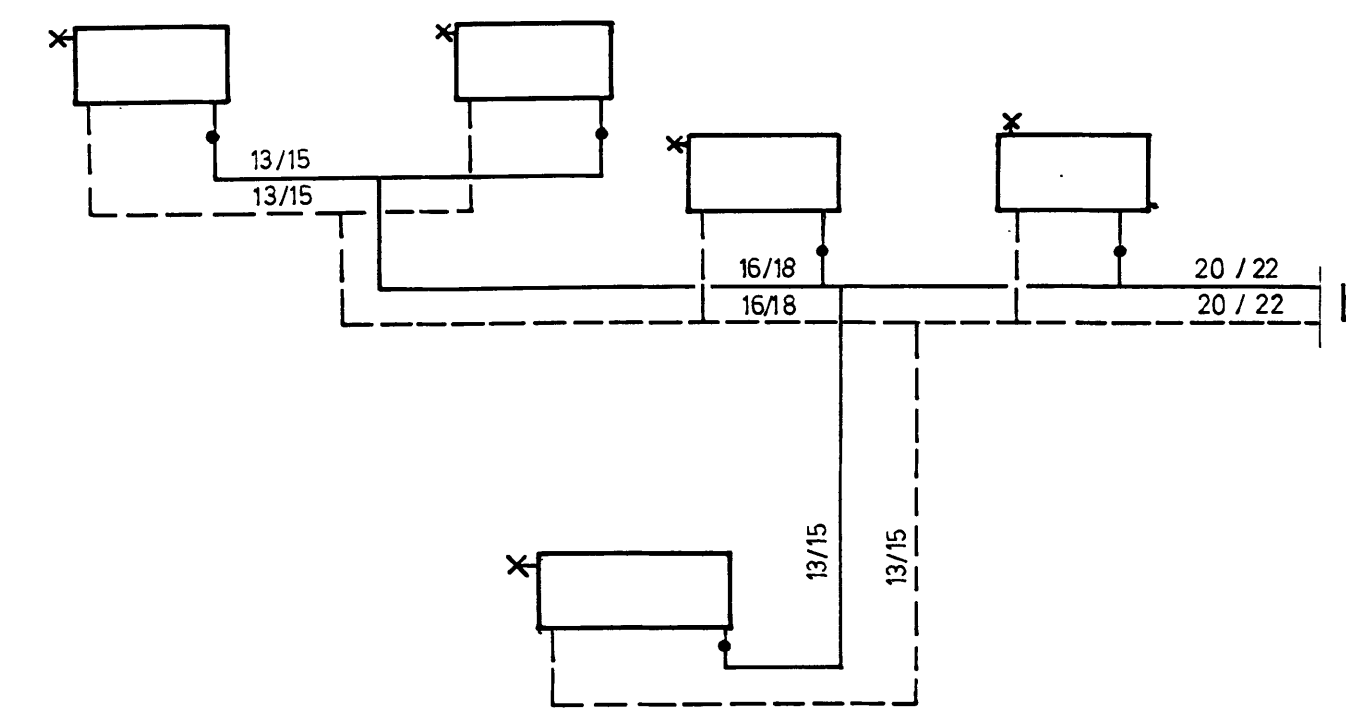
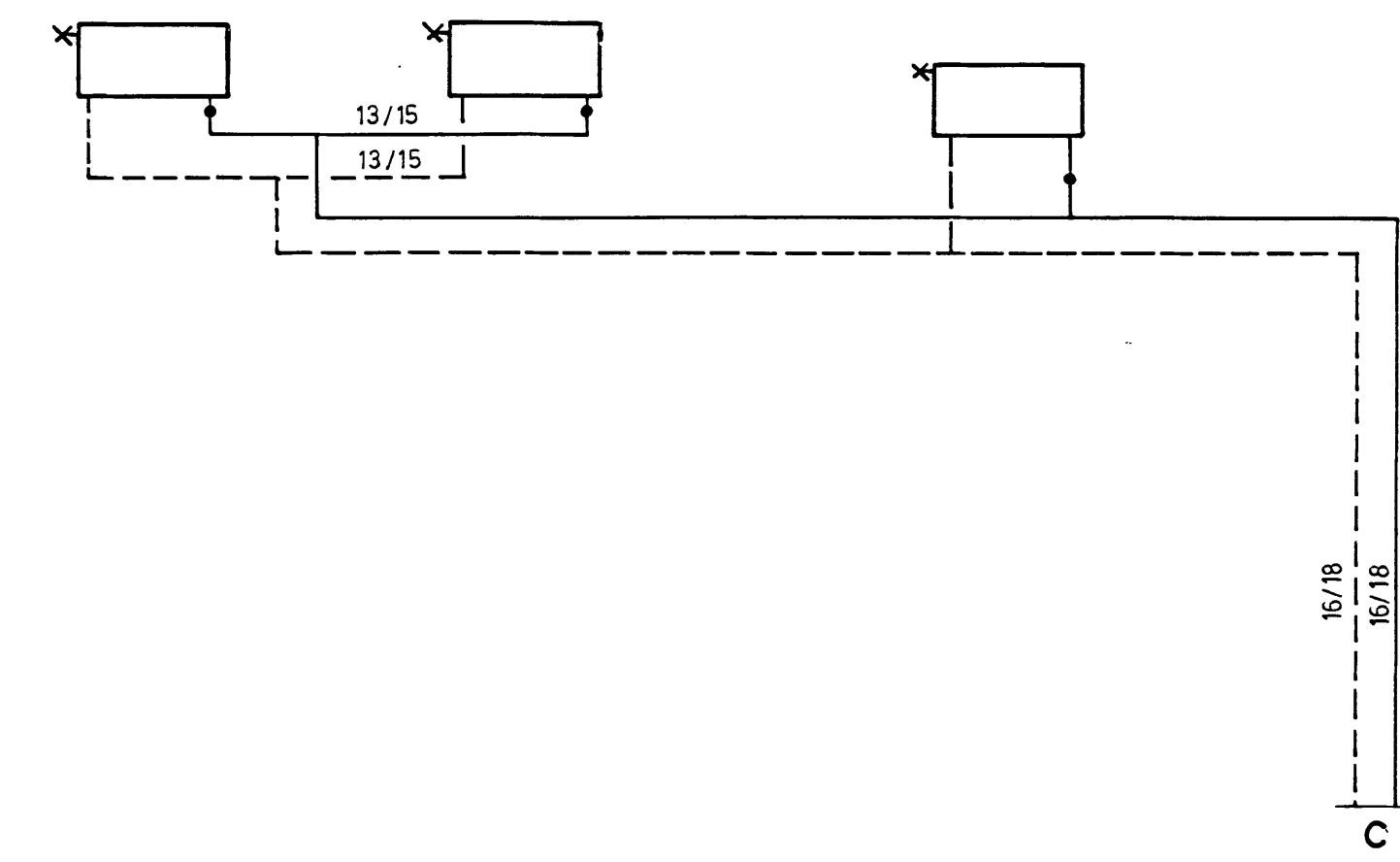


Diagram teknikrum



Stueetage
Diagram varme
Ubenevnte radiatorstik er dimension 13/15 mm



1. sal
Diagram varme

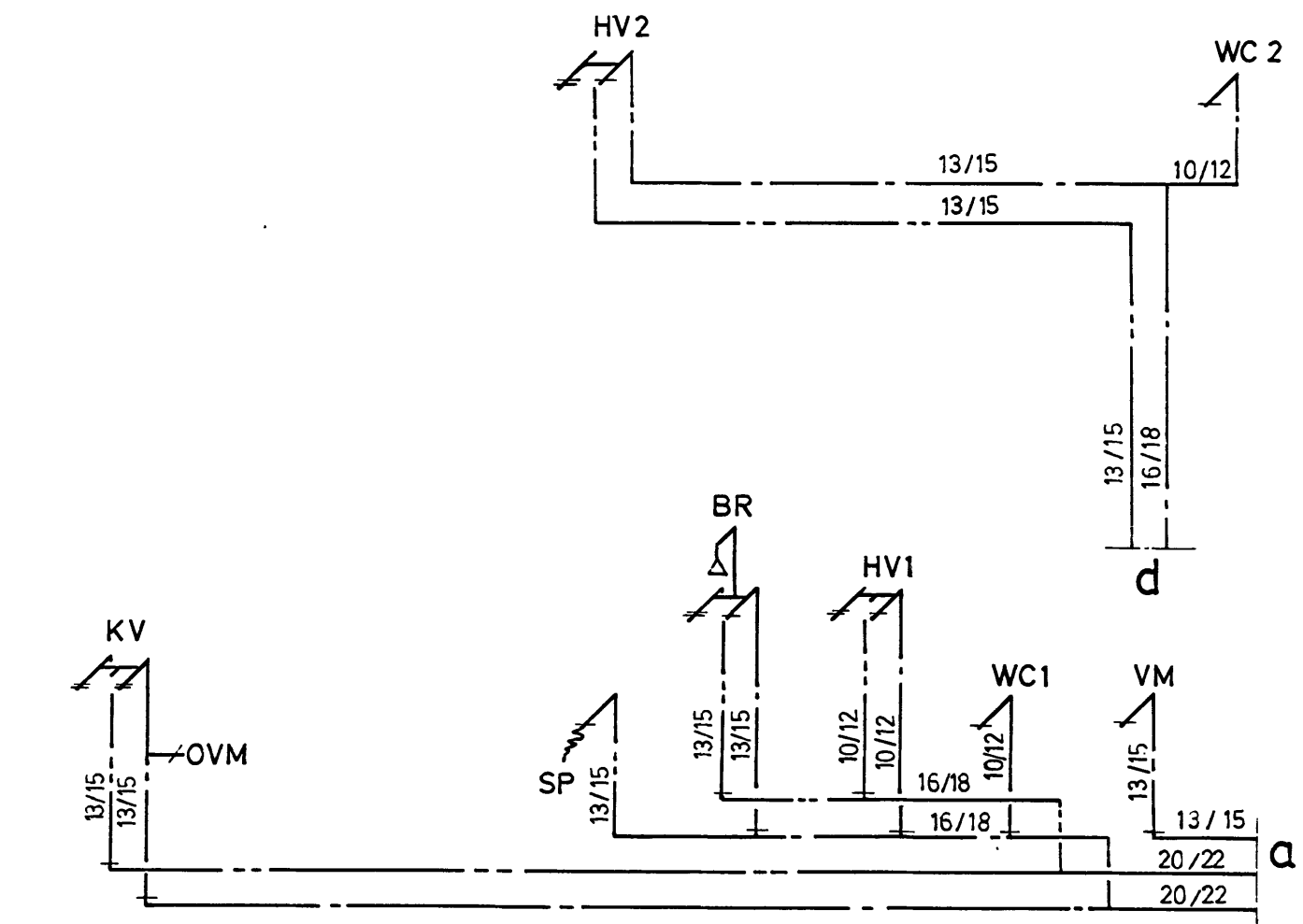


Diagram vand, stueetage og 1. sal.

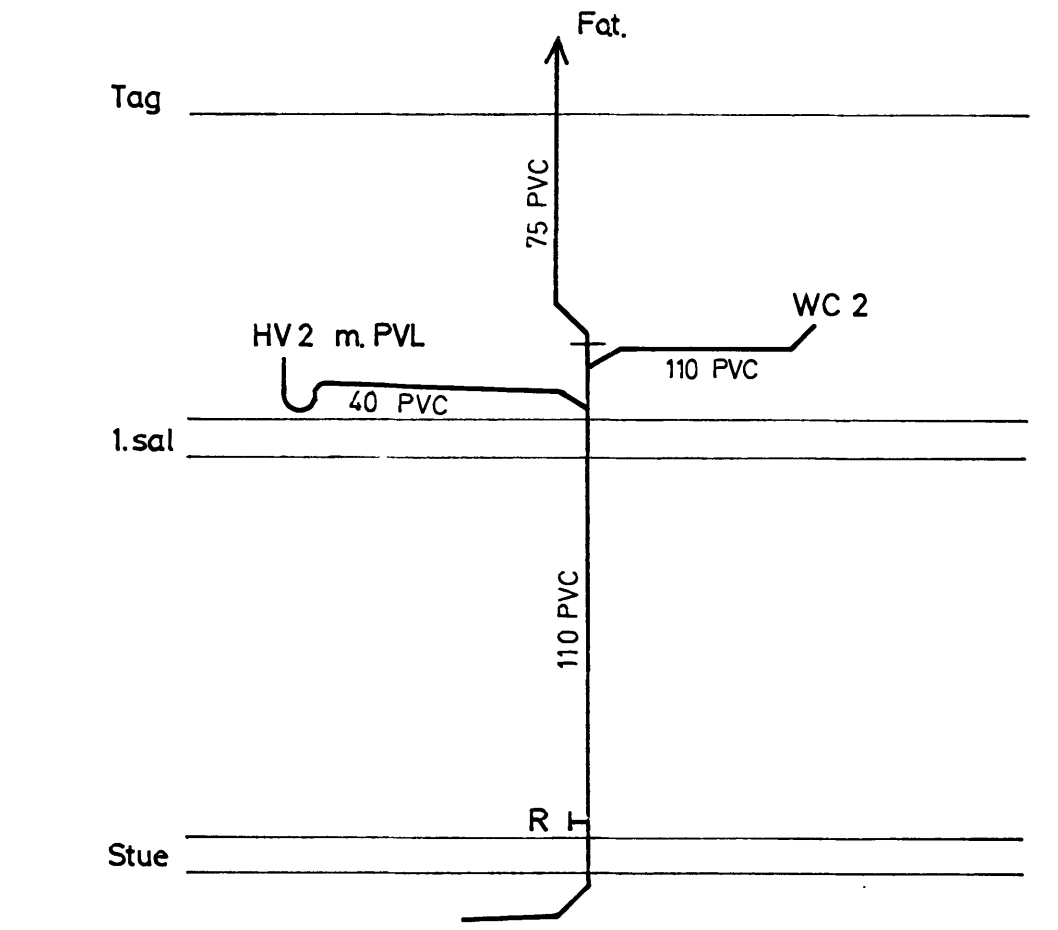


Diagram afløb

SIGNATURER

- Varme frem
- - - Varme tilbage
- Brugsvand koldt
- - - Brugsvand varmt
- Overløbsledning
- Gasledning
- ⊗ Kugleventil for gas
- ⊞ Radiator med termostatventil og luftskrue

HENVISNINGER

- Vedr. radiatordimensioner type B1 se tegn. J 213
- Vedr. radiatordimensioner type B2 se tegn. J 214
- Vedr. kedel og varmtvandsbeholder type B1 se tegn. J 413
- Vedr. kedel og varmtvandsbeholder type B2 se tegn. J 414

RAVNEHUSPARKEN

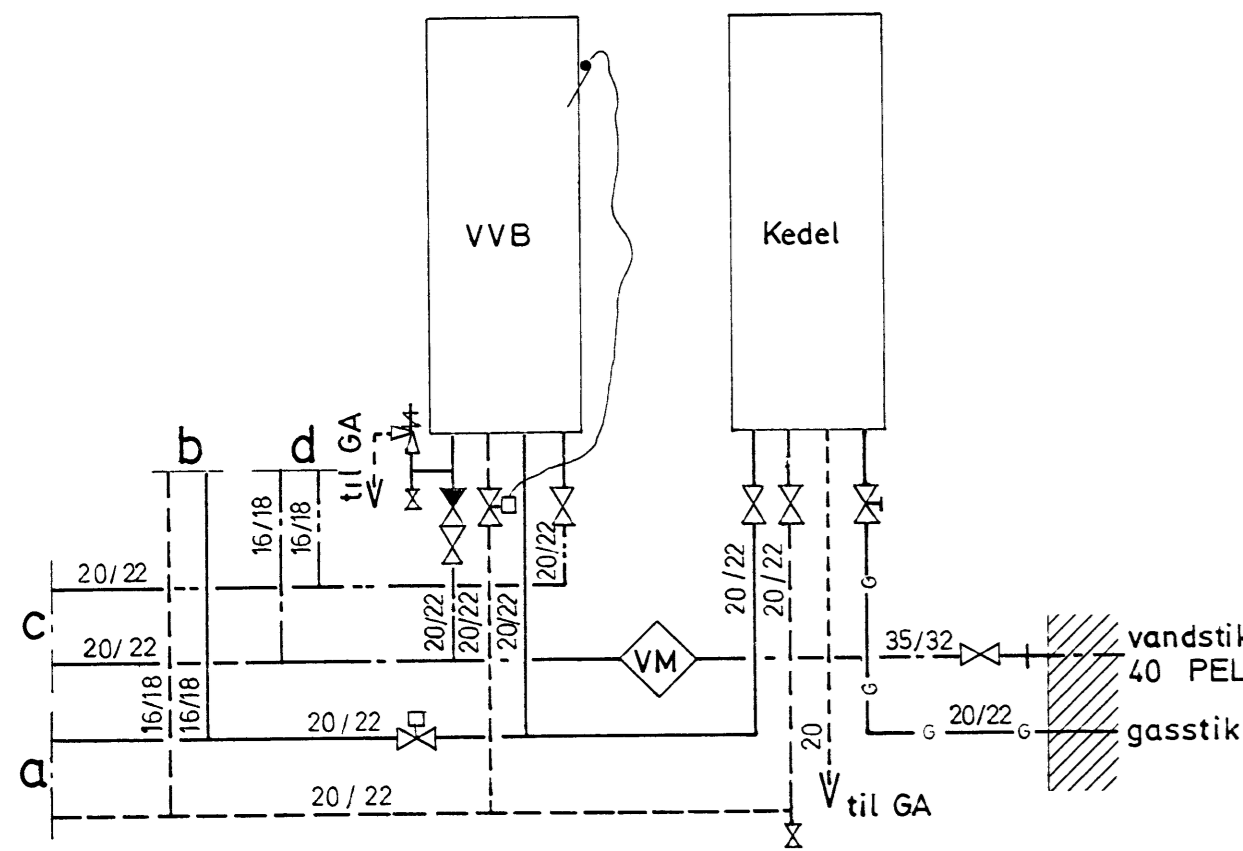
Matr. nr. 444 Hareskov by Værløbe
TYPE B
VVS INSTALLATIONER
PRINCIPDIAGRAM
VARME VAND OG AFLØB

Konstr. af LH
Færdig af LM
Dato 01.04.1986

Arktitektfirmaet m.a.a.
Rådgivende ing.-ra.
Totalentreprenør

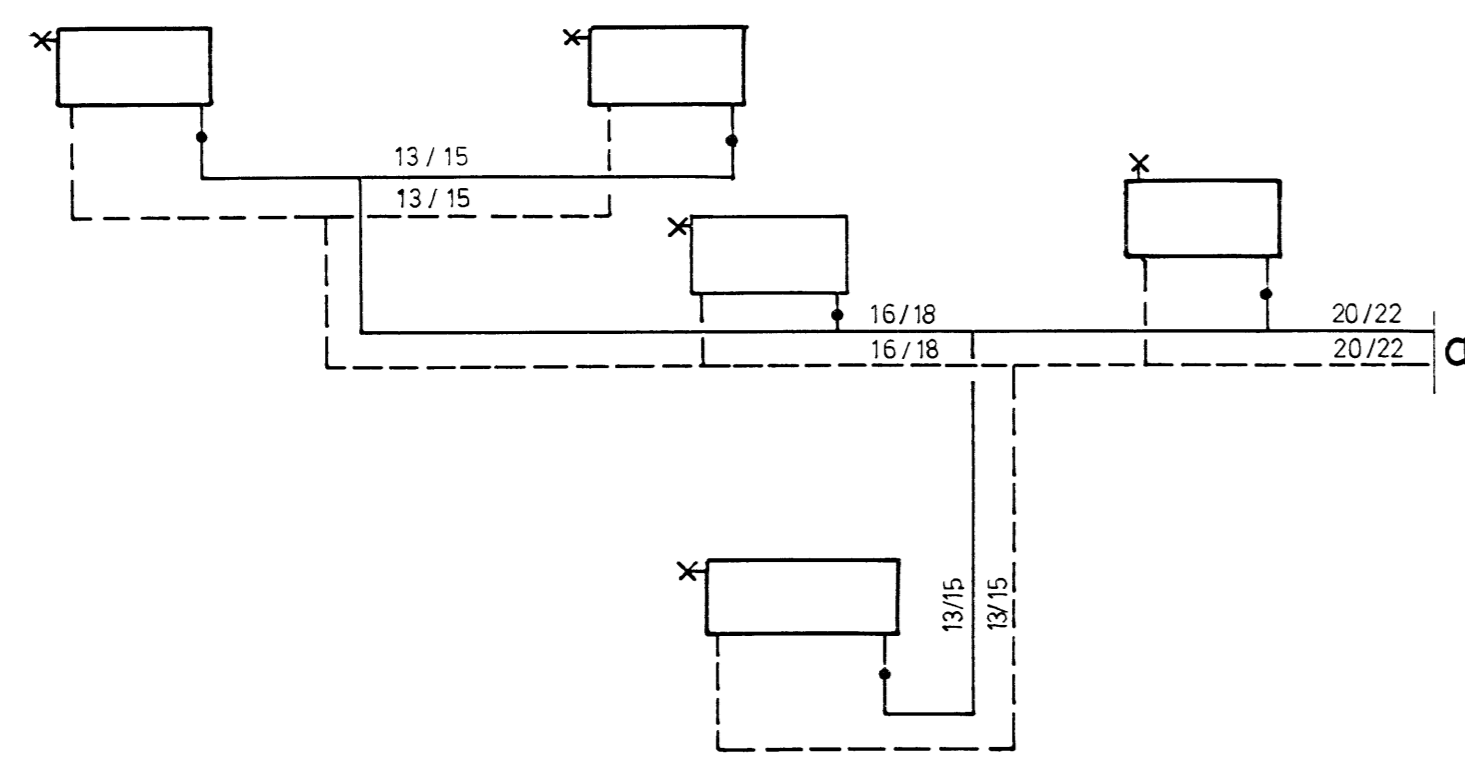


Diagram teknikrum



Stueetage
Diagram varme

Ubenevnte radiatorstik er dimension 13/15 mm



1. sal
Diagram varme

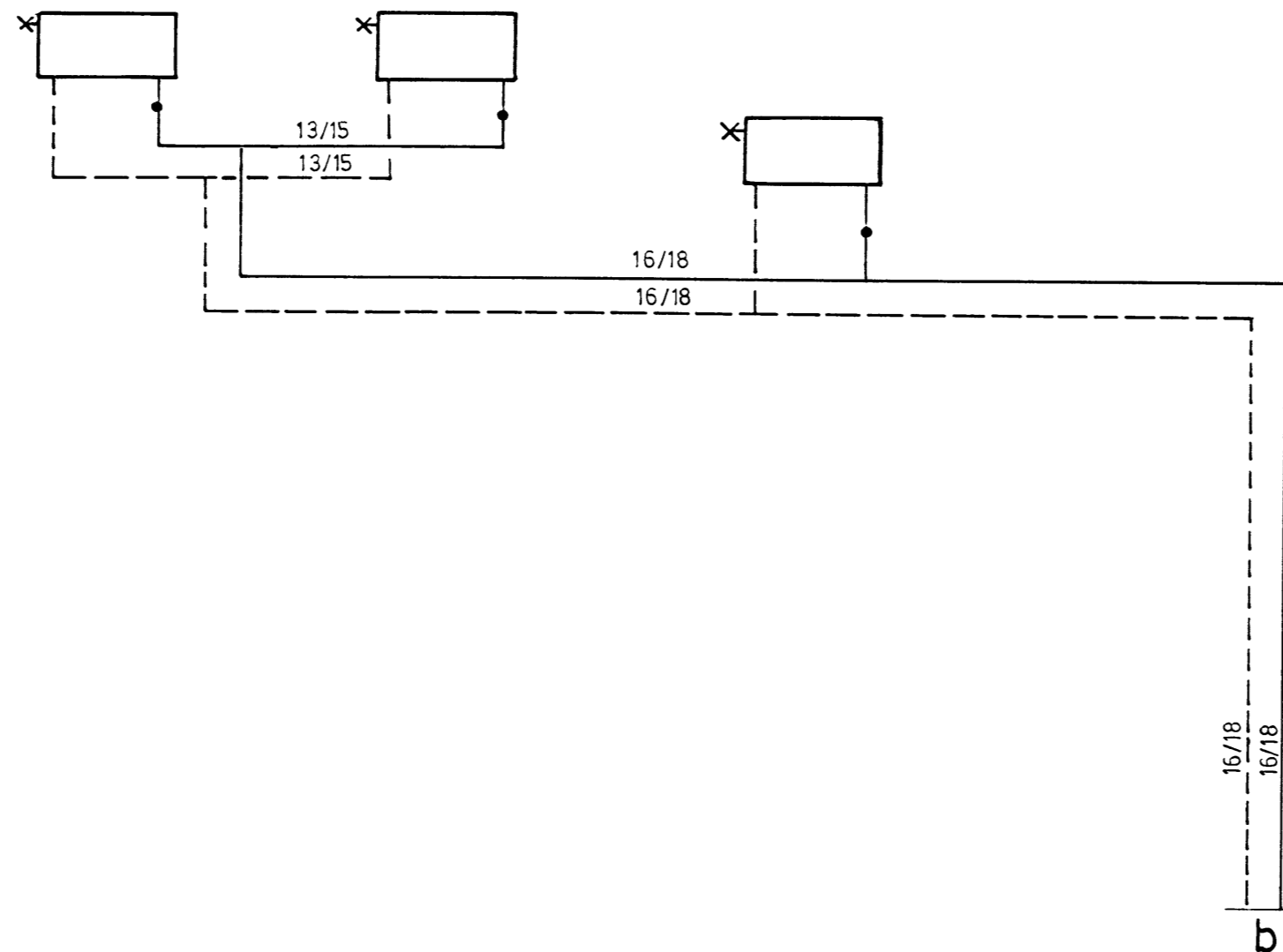


Diagram vand , stuen og 1.sal

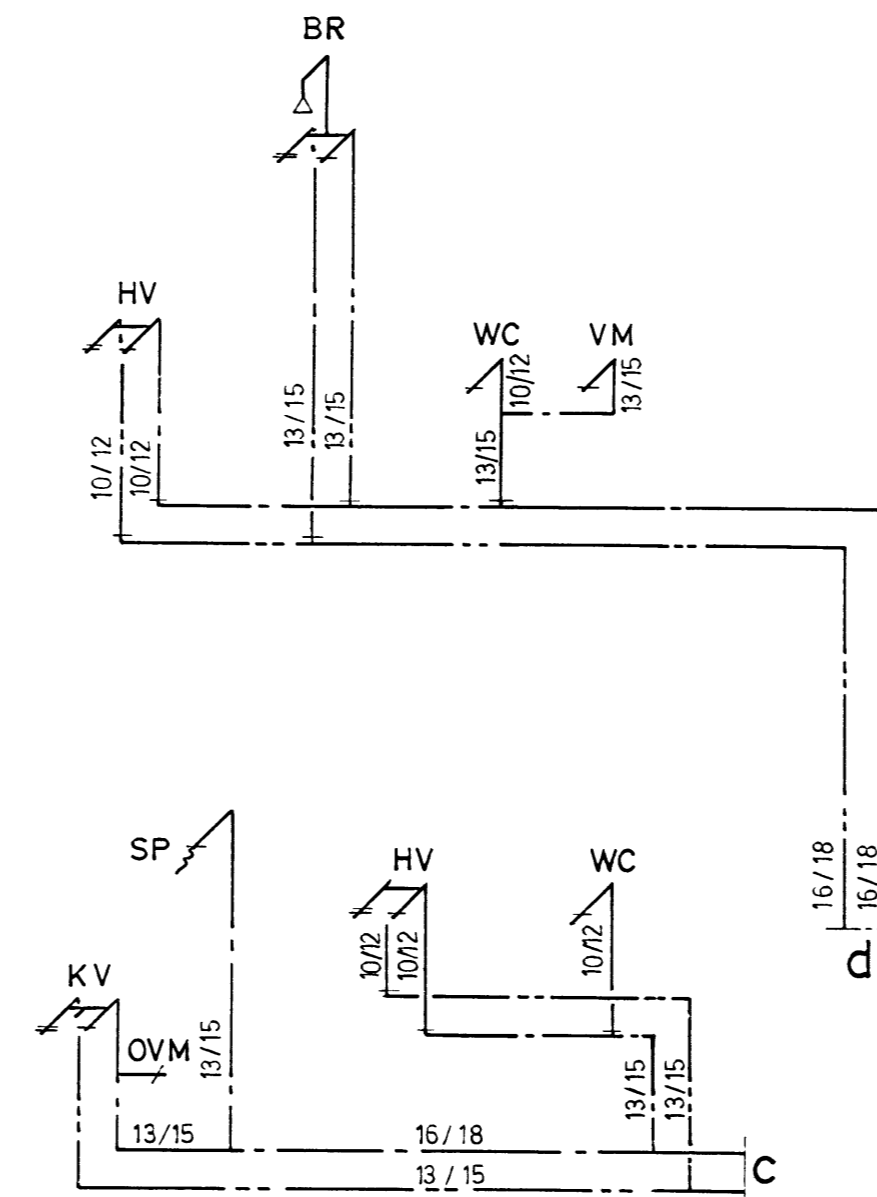
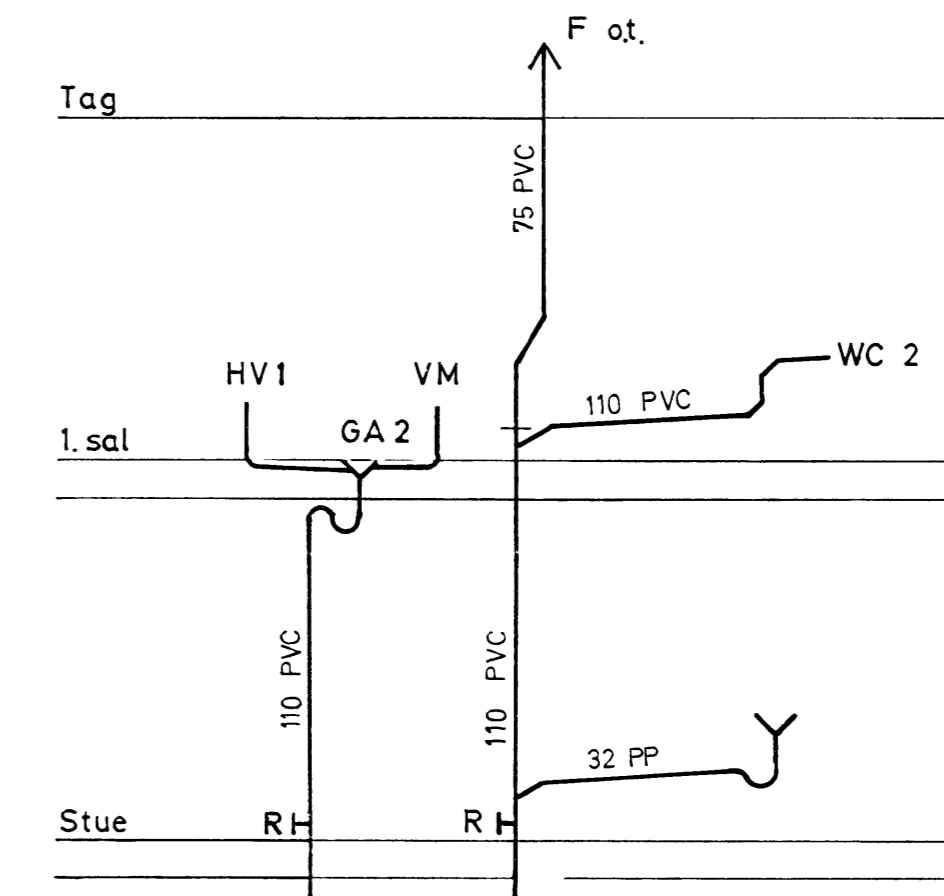


Diagram afløb



HENVISNINGER
 Vedr. radiatordimensioner type C1 se tegn. J 215
 Vedr. radiatordimensioner type C2 se tegn. J 216
 Vedr. kedel og varmtvandsbeholder type C1 se tegn. J 415
 Vedr. kedel og varmtvandsbeholder type C2 se tegn. J 416

SIGNATURER

- Varme frem
- - - Varme tilbage
- Brugsvand koldt
- - - Brugsvand varmt
- - - Overløbsledning
- Gasledning
- Kugleventil for gas
- Radiator med termostatventil og luftskrue

RAVNEHUSPARKEN

matr.nr. 444 Hareskov by Vårløse

TYPE C

BYGGE VVS INSTALLATION

PRINCIPDIAGRAM

VARME VAND OG AFLØB

Konstr. af LH
 Tegnet af LM
 Dato 01.04.1986
 M&I

A-84 TEGNESTUEN

P. E. MALANSTRØM

HØJGAARD & SCHULTZ A/S

GHELISVÆJ

LUNDTORVEJ 1

JÆGERSKOV ALLÉ 4

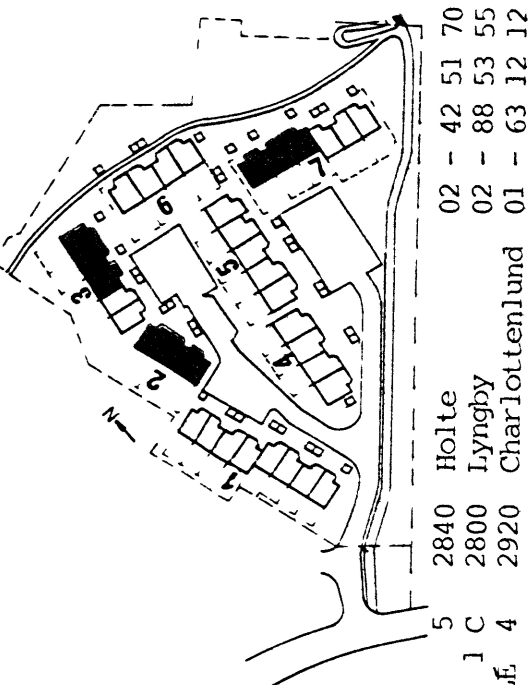
5 2840 Høfte

02 - 42 51 70

02 - 88 53 55

Charlottenlund

01 - 63 12 12



SAGS NR: 1120

TEGN. NR:

J 223

REV.

6990-85
 10 APRIL 86

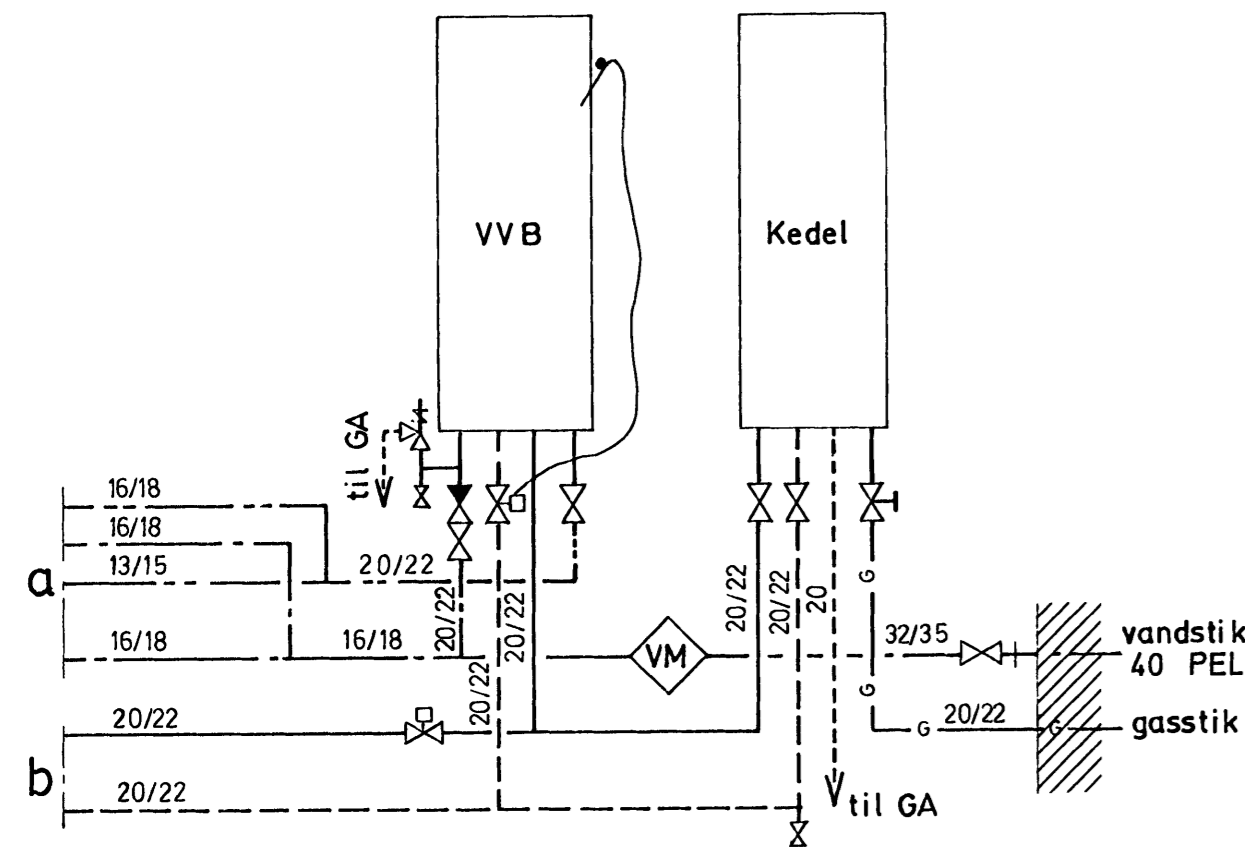


Diagram teknikrum

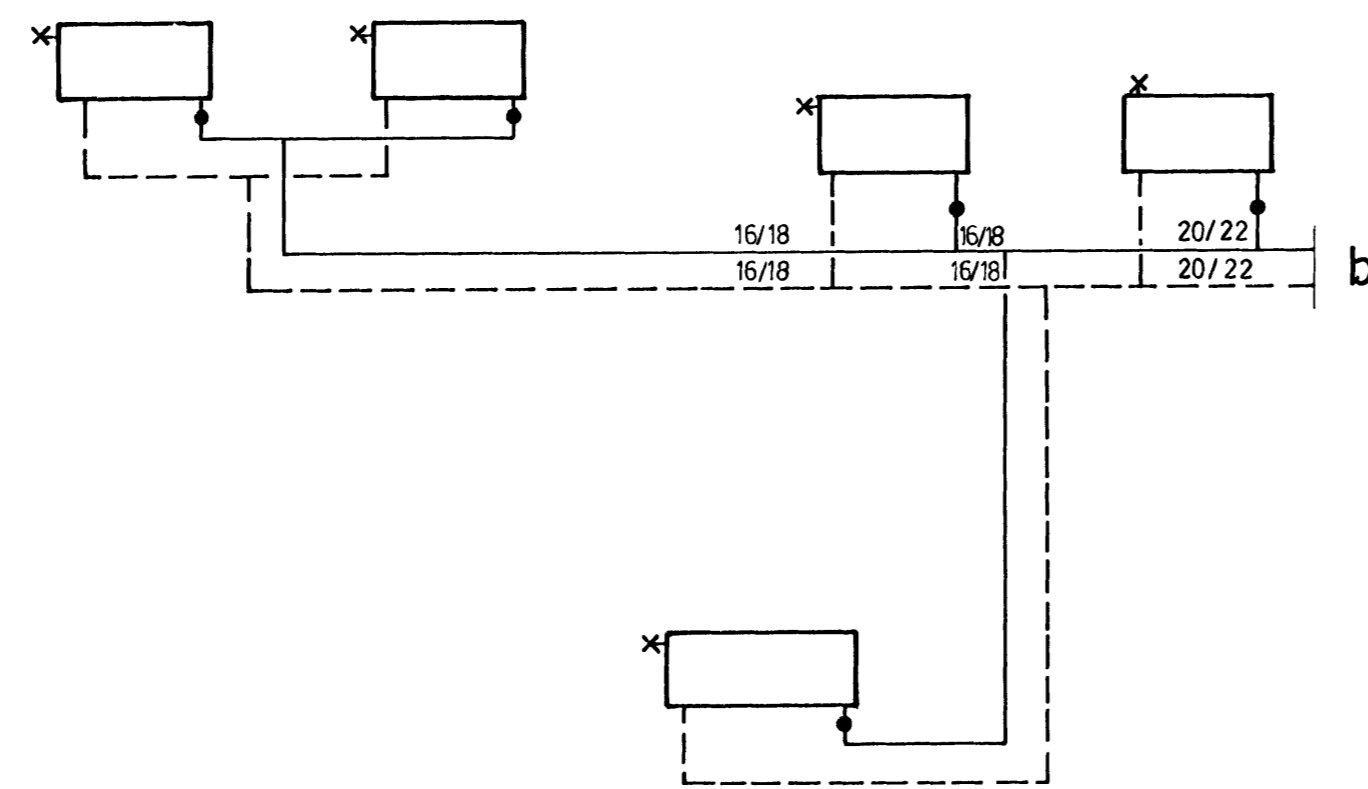


Diagram varme

Ubenævnte radiatorstik er 13/15

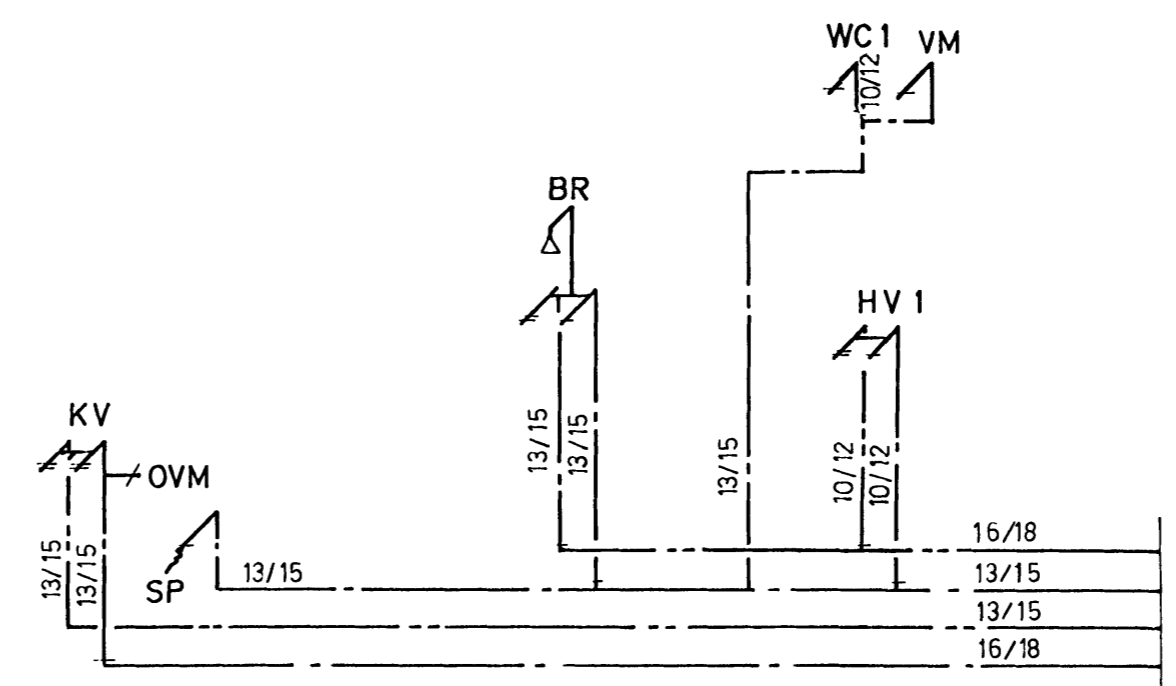


Diagram vand

SIGNATURER

- Varme frem
- - - Varme tilbage
- · - · - Brugsvand koldt
- · - · - Brugsvand varmt
- - - Overløbsledning
- G - Gasledning
- ⊗ Kugleventil for gas
- ⊗ Radiator med termostatventil og luftskrue

HENVISNINGER

- Vedr. radiator dimensioner type A1 se tegn. J 211
- Vedr. radiator dimensioner type A2 se tegn. J 212
- Vedr. kedel og varmtvandsbeholder type A1 se tegn. J 411
- Vedr. kedel og varmtvandsbeholder type A2 se tegn. J 412

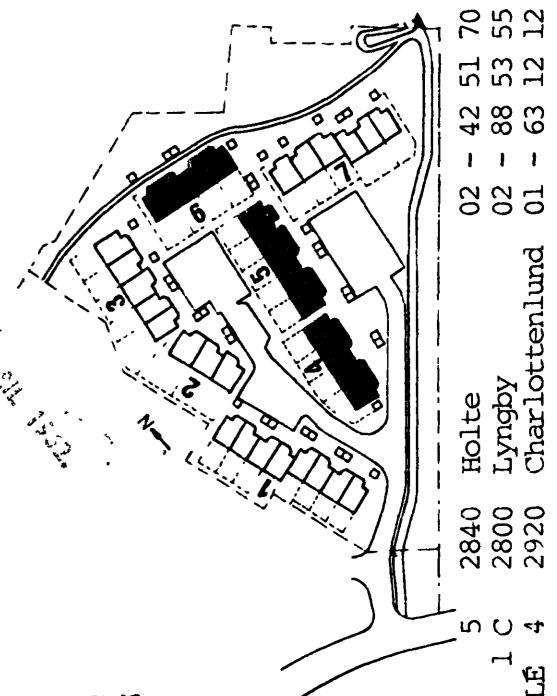
6990-105 8
10

J 221

TEGN. NR: REV.

SAGS NR: 1120

BYPLAN- og BYGNINGS-
FORVALTNINGENS
EXEMPLAR



HENHØRER TIL BYGGETILLADELSE
AF 9 APR. 1986
VÆRLØSE KOMMUNE
BYPLAN- og BYGNINGS-
FORVALTNINGEN

[Handwritten signature]

RAVNEHUSPARKEN
matr.nr. 444 Hareskov by Værløse

TYPE A
EJNER VVS-INSTALLATIONER
PRINCIPDIAGRAM
VARME OG VAND

Konstr. af LH
Tegnet af LM
Dato 01.04.1986
Mål

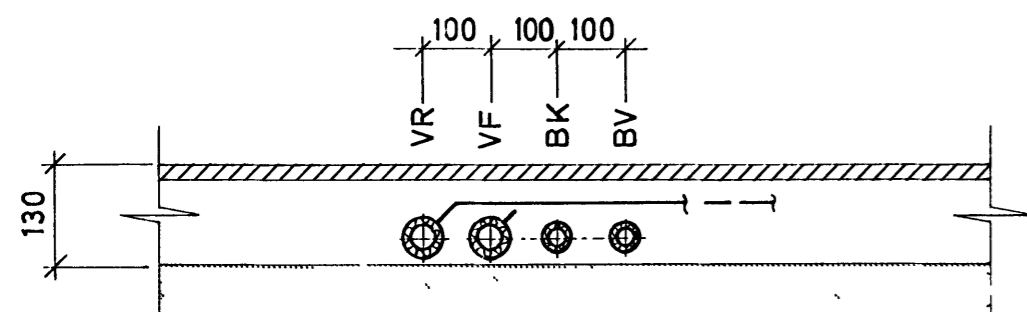
A-84 TEGNESTUEN A/S
P. E. MALMSTRØM A/S
HOUGAARD & SCHULTZ A/S

2840 Holte
2800 Lyngby
2920 Charlottenlund

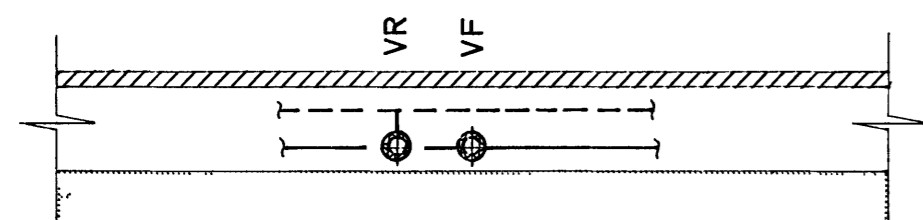
GEÆLSVEJ
LUNDTOFTEVEJ
JÆGERBORG ALLE

02 - 42 51 70
02 - 88 53 55
01 - 63 12 12

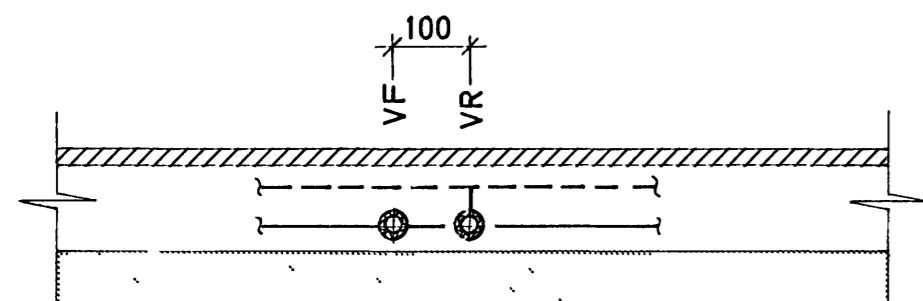




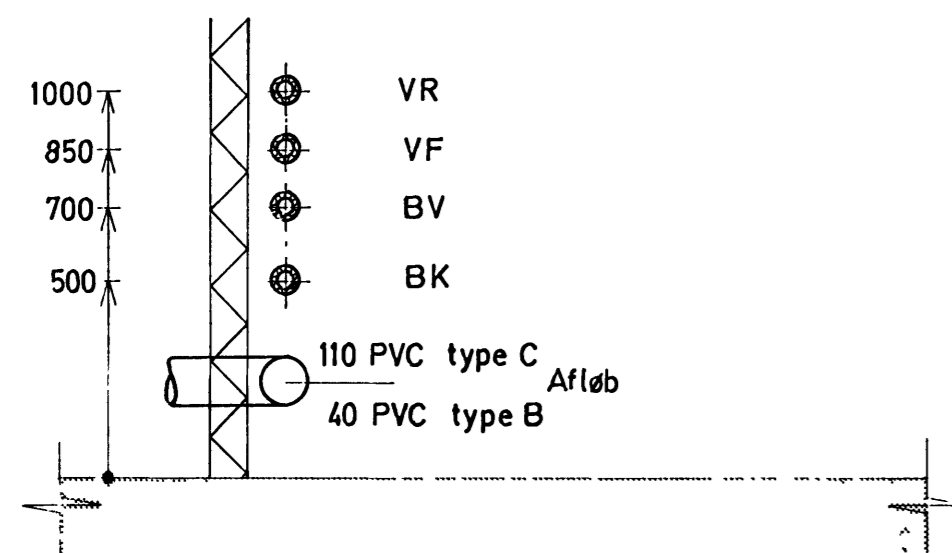
Snit aa type A1, B1, C1 1:10



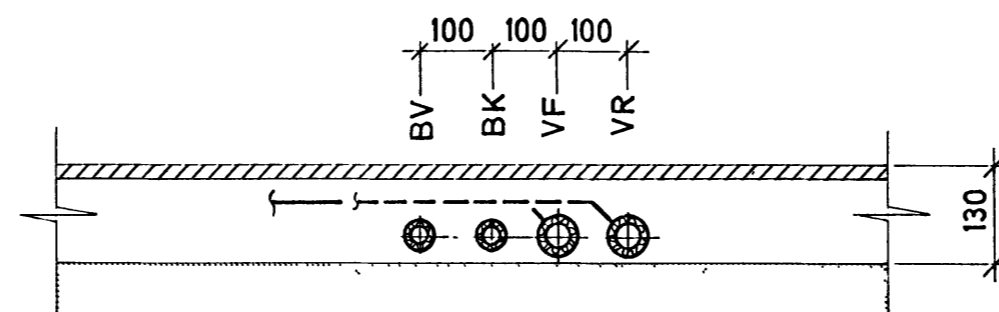
Snit b-b type A1, B1, C1 1:10



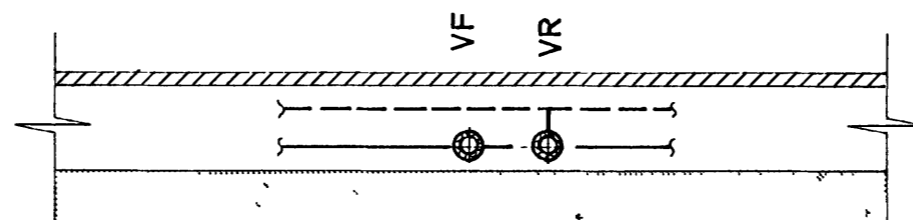
Snit c-c type A1, B1, C1 1:10



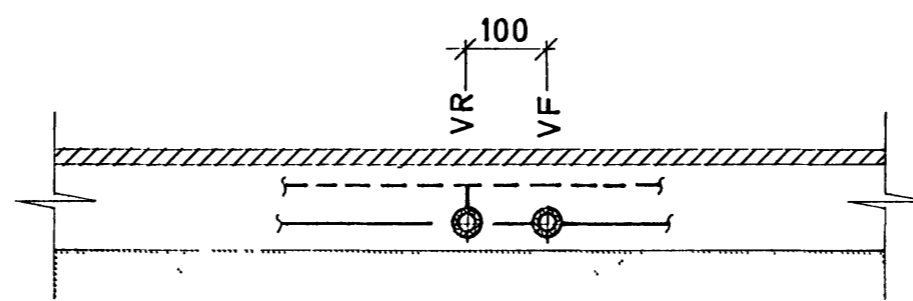
Snit g-g type B1, C1 1:20



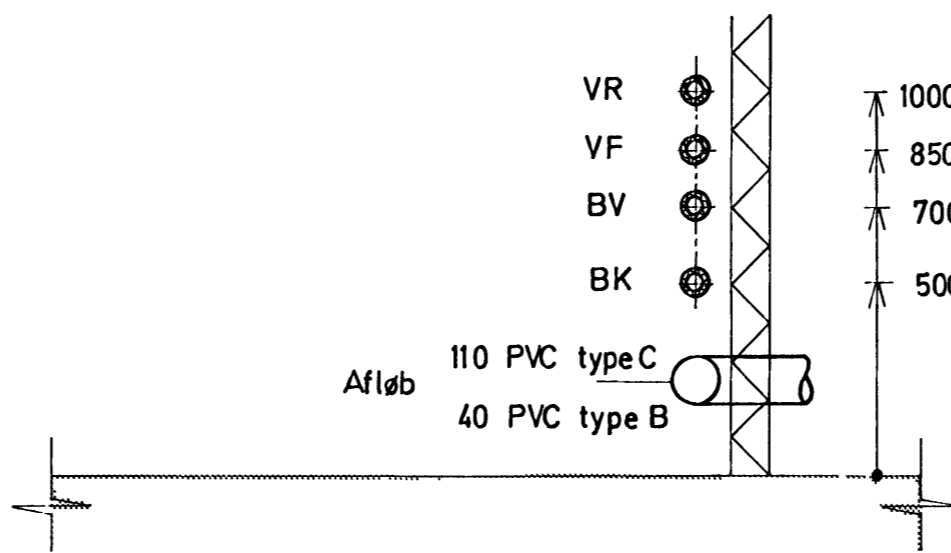
Snit d-d type A2, B2, C2 1:10



Snit e-e type A2, B2, C2 1:10



Snit f-f type B2, C2 1:10



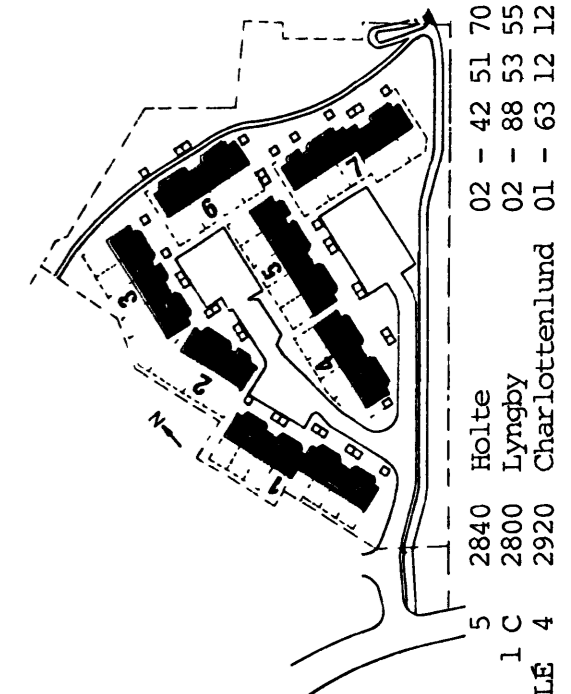
Snit h-h type B2, C2 1:20

6930-Bs 8
10 NOV 1986

J 231

TEGN. NR: REV.

SAGS NR: 1120



02 - 42 51 70
02 - 88 53 55
01 - 63 12 12
2840 Holte
2800 Lyngby
2920 Charlottenlund

RAVNEHUSPARKEN

matr.nr. 444 Hareskov by Værløse

TYPE A B C
ENNE VVS-INSTALLATIONER
SNIT

Konstr. af LH
Tegnet af LM
Dato 01.04.1986
MÅL 1:10

GEELSVEJ
LUNDTOFTVEJ
JÆGERSBOG ALLE

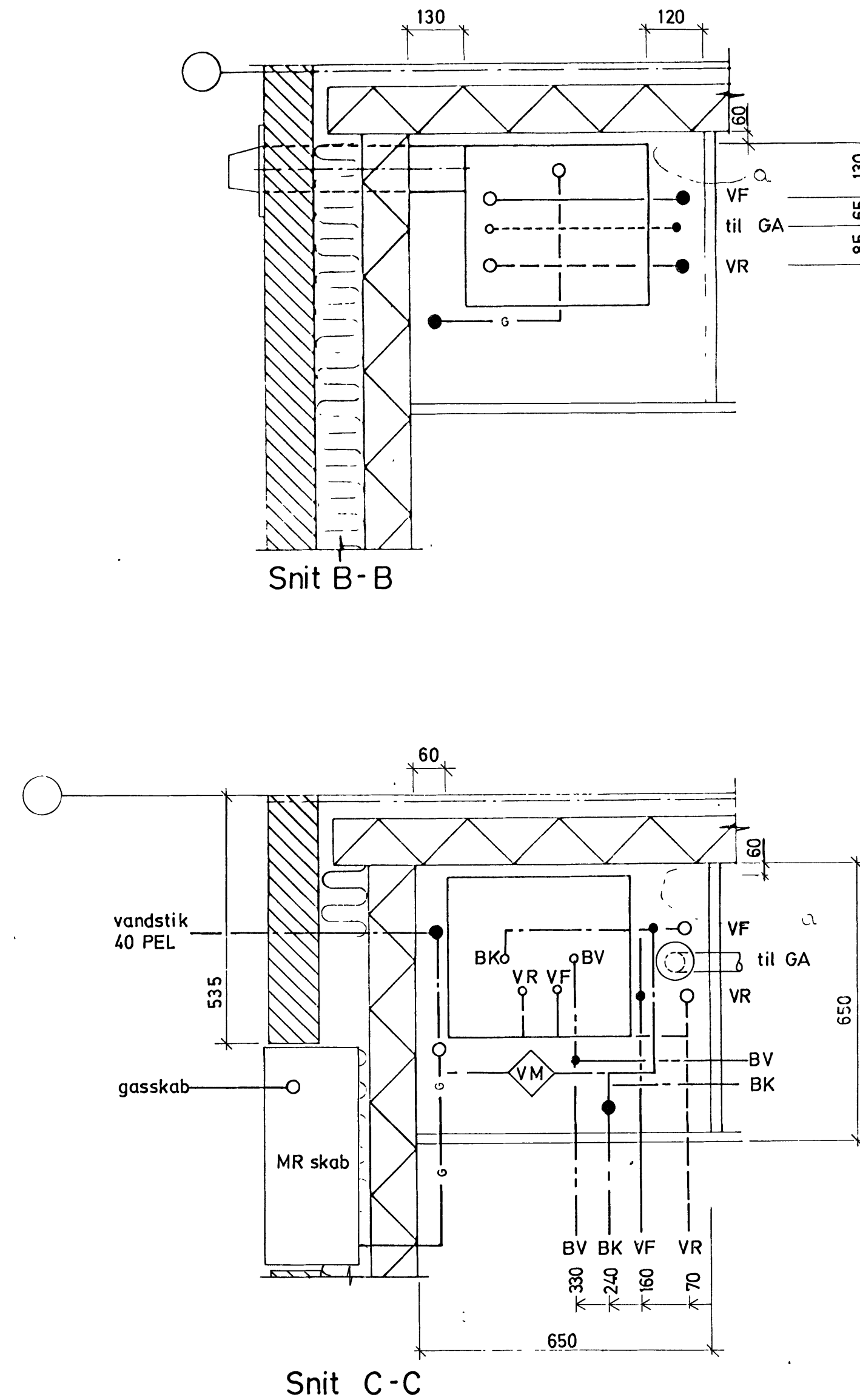
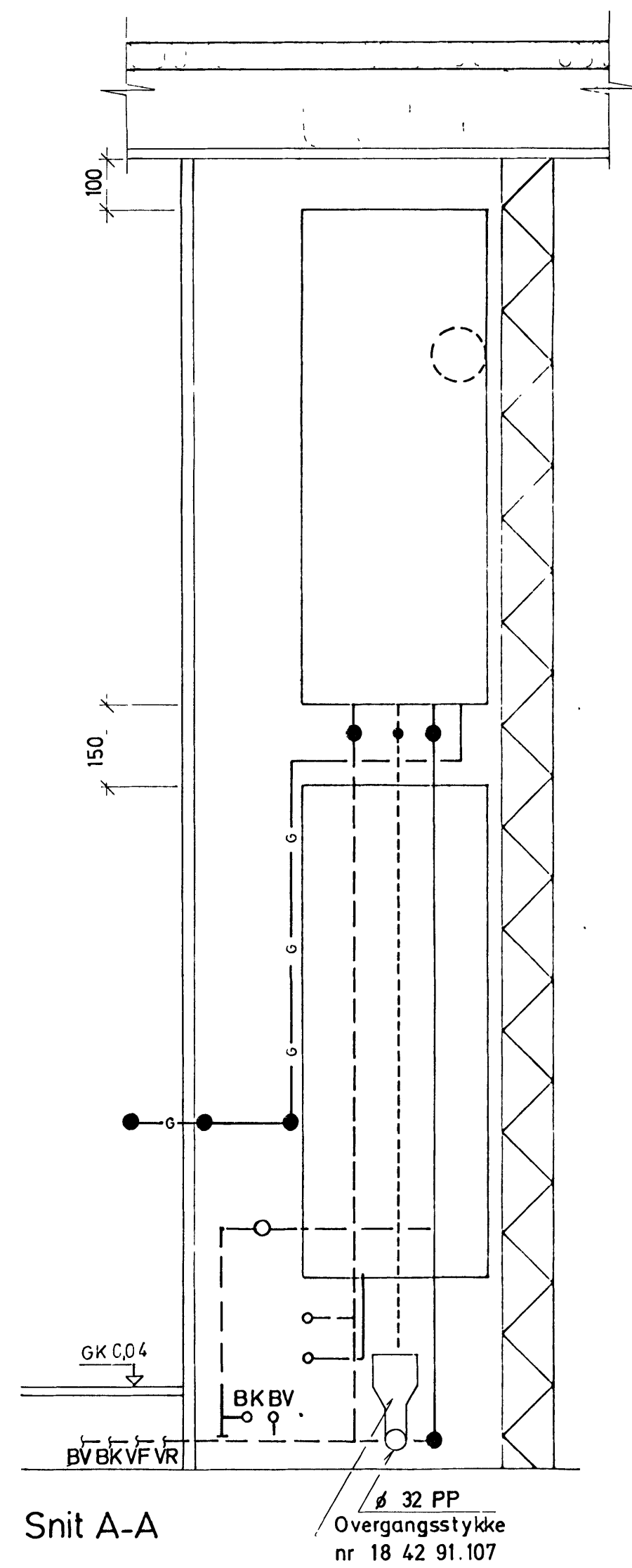
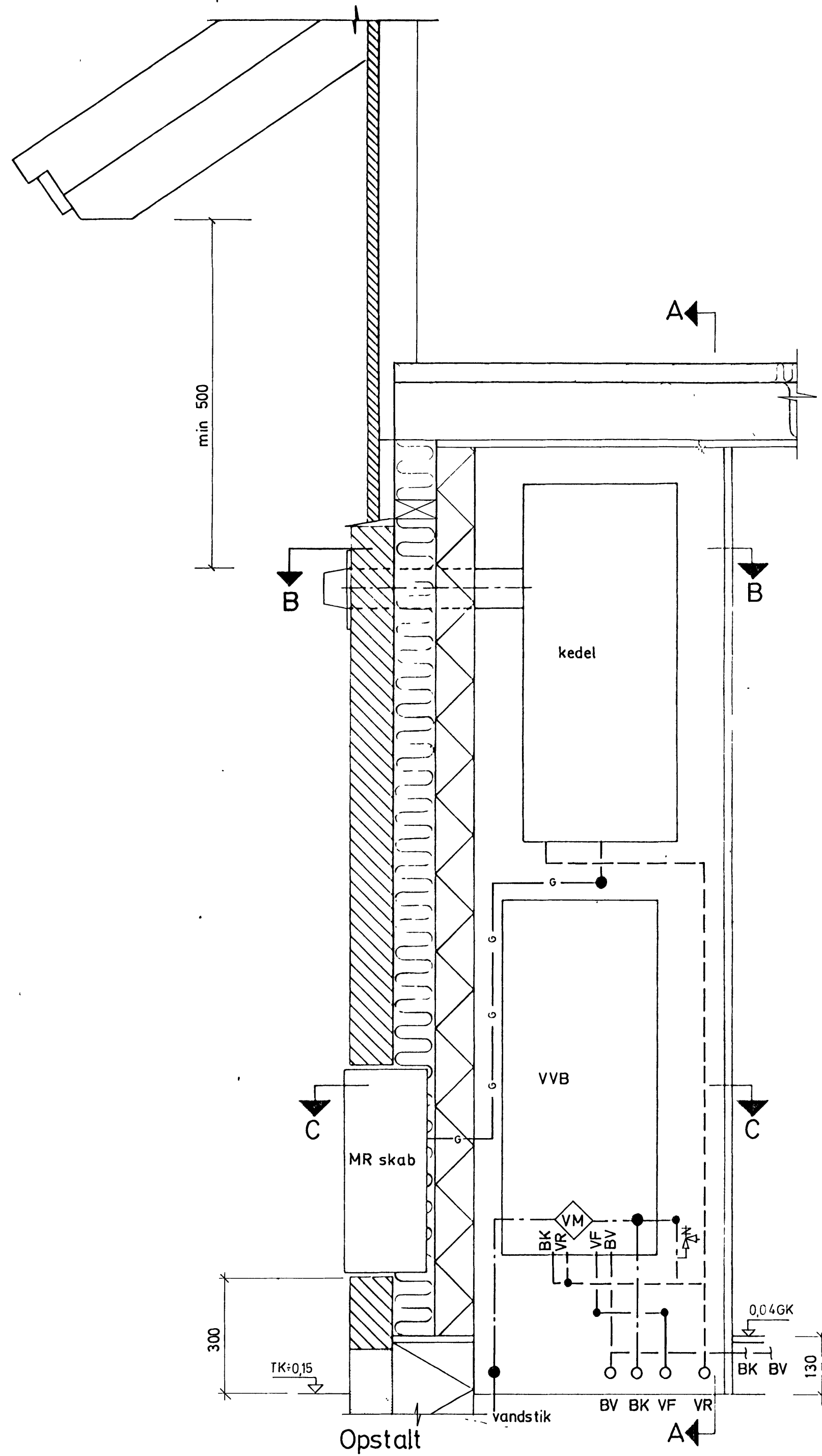
5
1 C
4

Arkitekter m.a.a.
Rådgivende ing.f.a.
Totalentreprenør

Note
Ubenevnte mål er mm.

Henvisninger
Vedr. plan type A1 se tegn. J 211.
Vedr. plan type A2 se tegn. J 212.
Vedr. plan type B1 se tegn. J 213.
Vedr. plan type B2 se tegn. J 214.
Vedr. plan type C1 se tegn. J 215.
Vedr. plan type C2 se tegn. J 216.





NOTE
Ubenevnte mål er i mm.

SIGNATURER

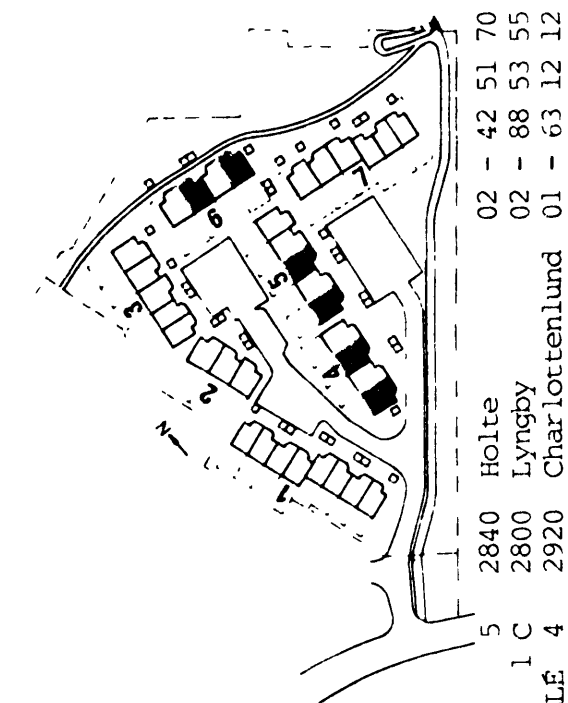
- varme frem
- - - varme retur
- brugsvand koldt
- - - brugsvand varmt
- gasledning
- - - overløb

BEMÆRKNINGER
Kedel er fabr. Tarm, type Apollo Vent, $T_F 80^\circ\text{C} / T_R 60^\circ\text{C}$
Varmtvandsbeholder er fabr. Tarm, type VBF 60.

16990/125
10
8

J 411 a
TEGN. NR: REV.

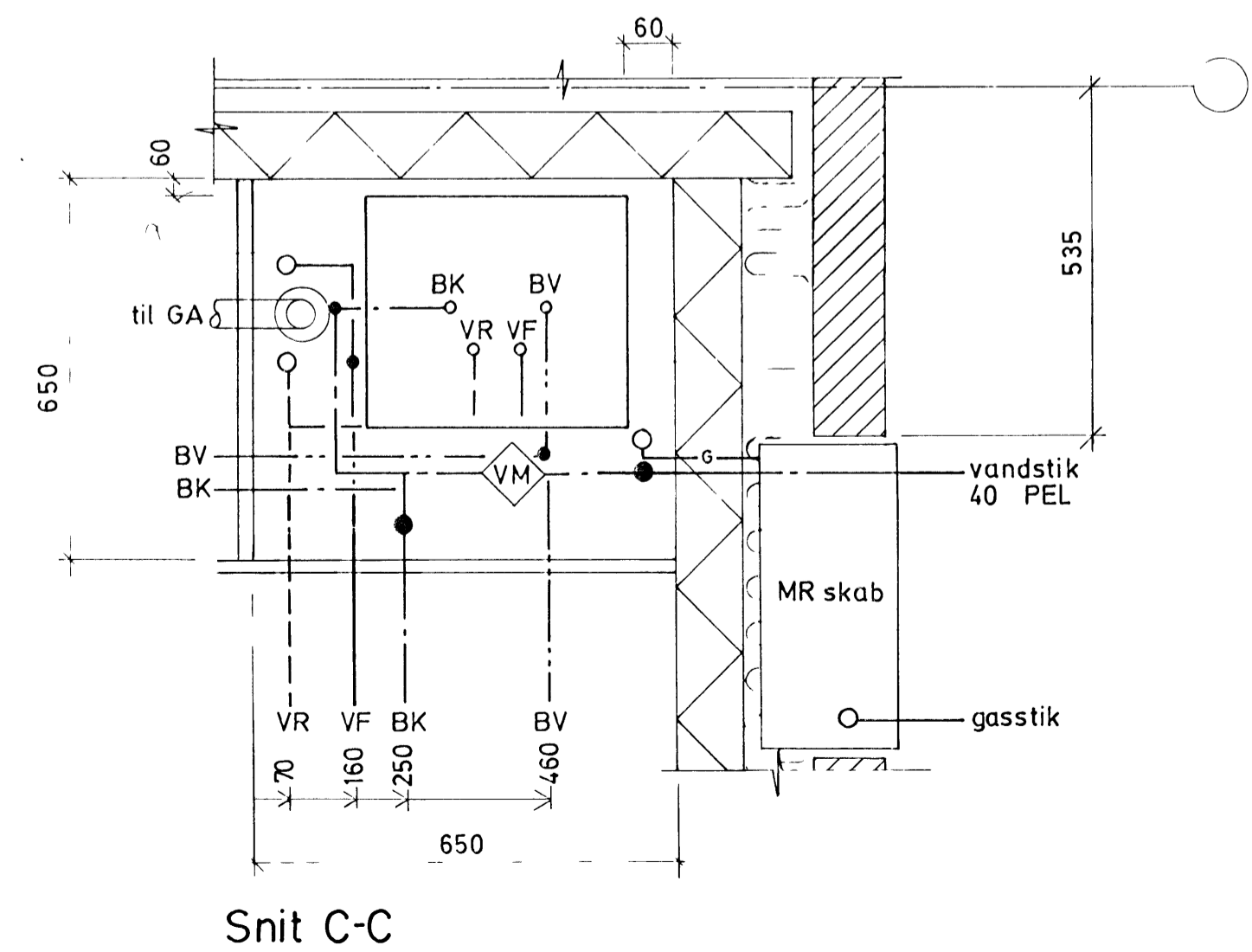
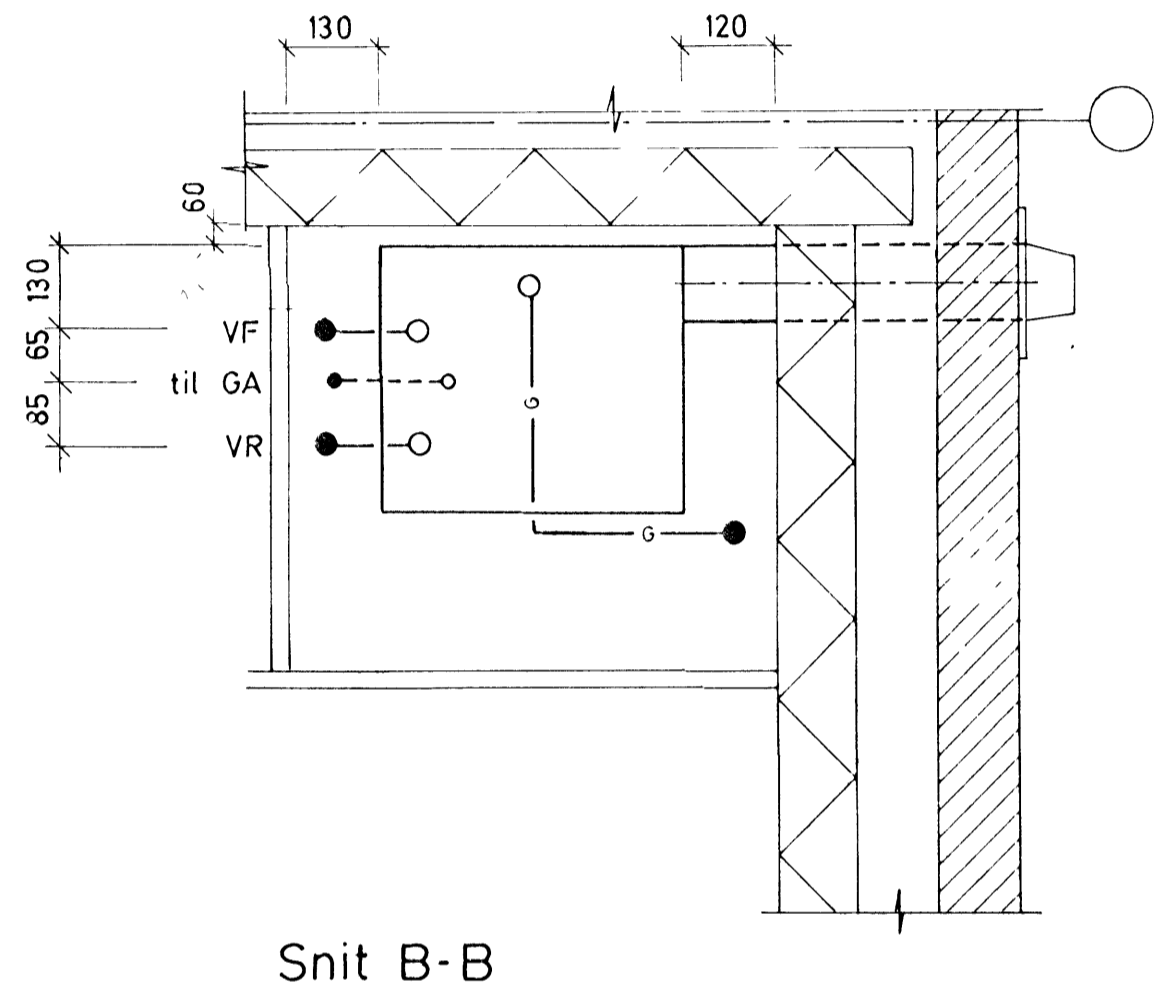
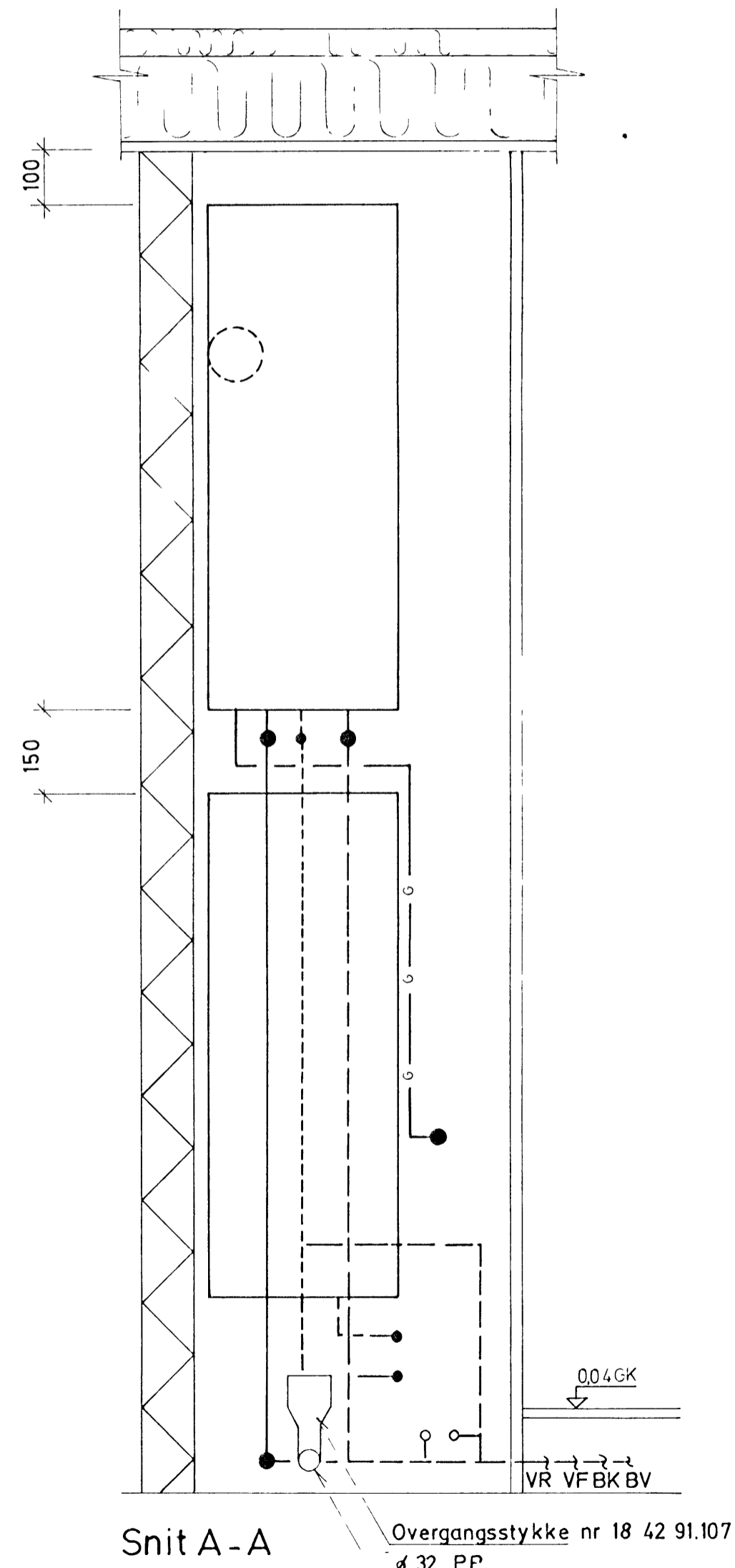
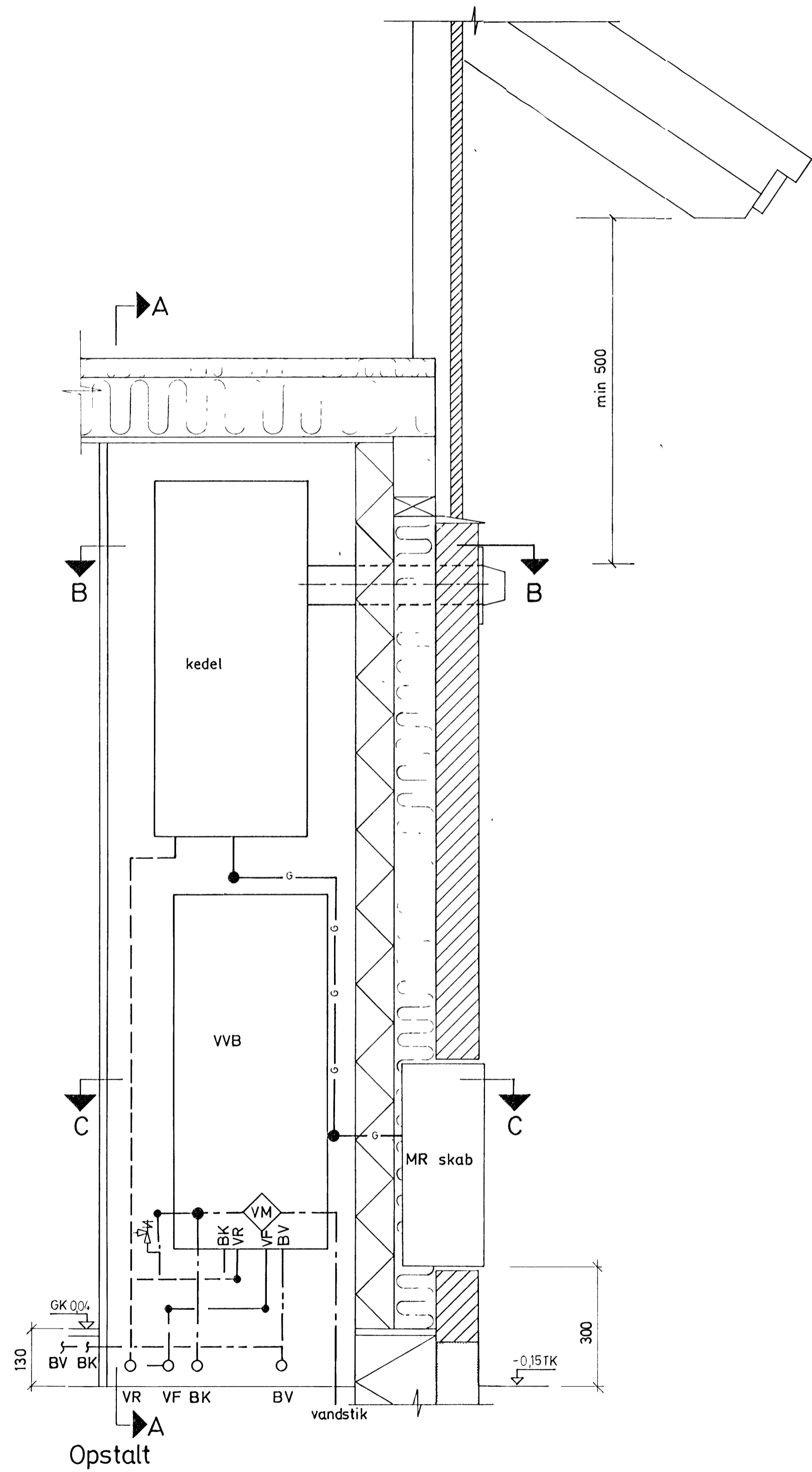
SAGS NR: 1120



RAVNEHUSPARKEN
matr.nr. 444 Hareskov by Værløse

TYPE A1
BYGGEVILJEN V.S. - INSTALLATION
KONSTR. AF KH
TEGNET AF LM
PLAN OG SNIT
TEKNIKRUM
Dato 05.03.1986
Mål 1:10

A-84 TEKNISTUEN A/S
P. E. MALMSTRØM A/S
HØJGAARD & SCHULTZ A/S
5 2840 Holte
1 C 2800 Lyngby
4 2920 Charlottenlund
01 - 63 12 12
02 - 88 53 55
02 - 42 51 70
GIELSVÆJ
LUNDVÆJVEJ
JØRGENSEN ALLÉ



NOTE
 Ubenevnte mål er i mm

SIGNATURER

- varme frem
- - - varme retur
- · - brugsvand koldt
- · - brugsvand varmt
- G — gasledning
- · - overløb

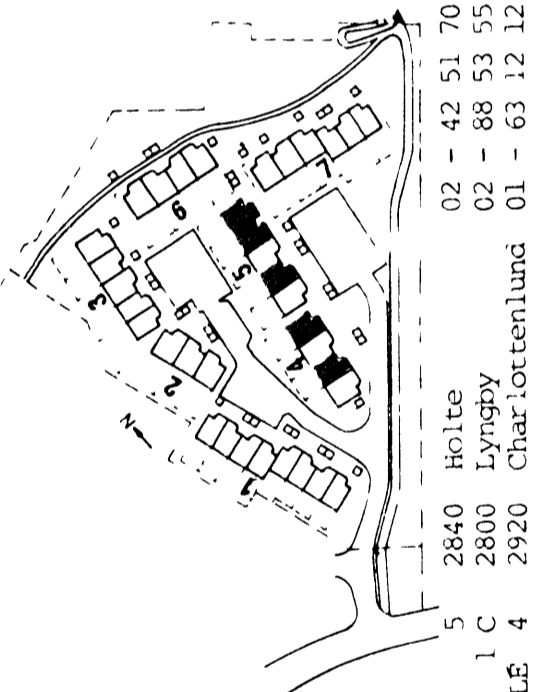
BEMÆRKNINGER

Kedel er fabr. Tarm, type Apollo Vent, $T_f=80^\circ/T_R=60^\circ C$.
 Varmtvandsbeholder er fabr. Tarm, type VBF 60.

6990-Bs
 10.11.86

J 412 a
 TEGN. NR: REV.

SAGS NR: 1120

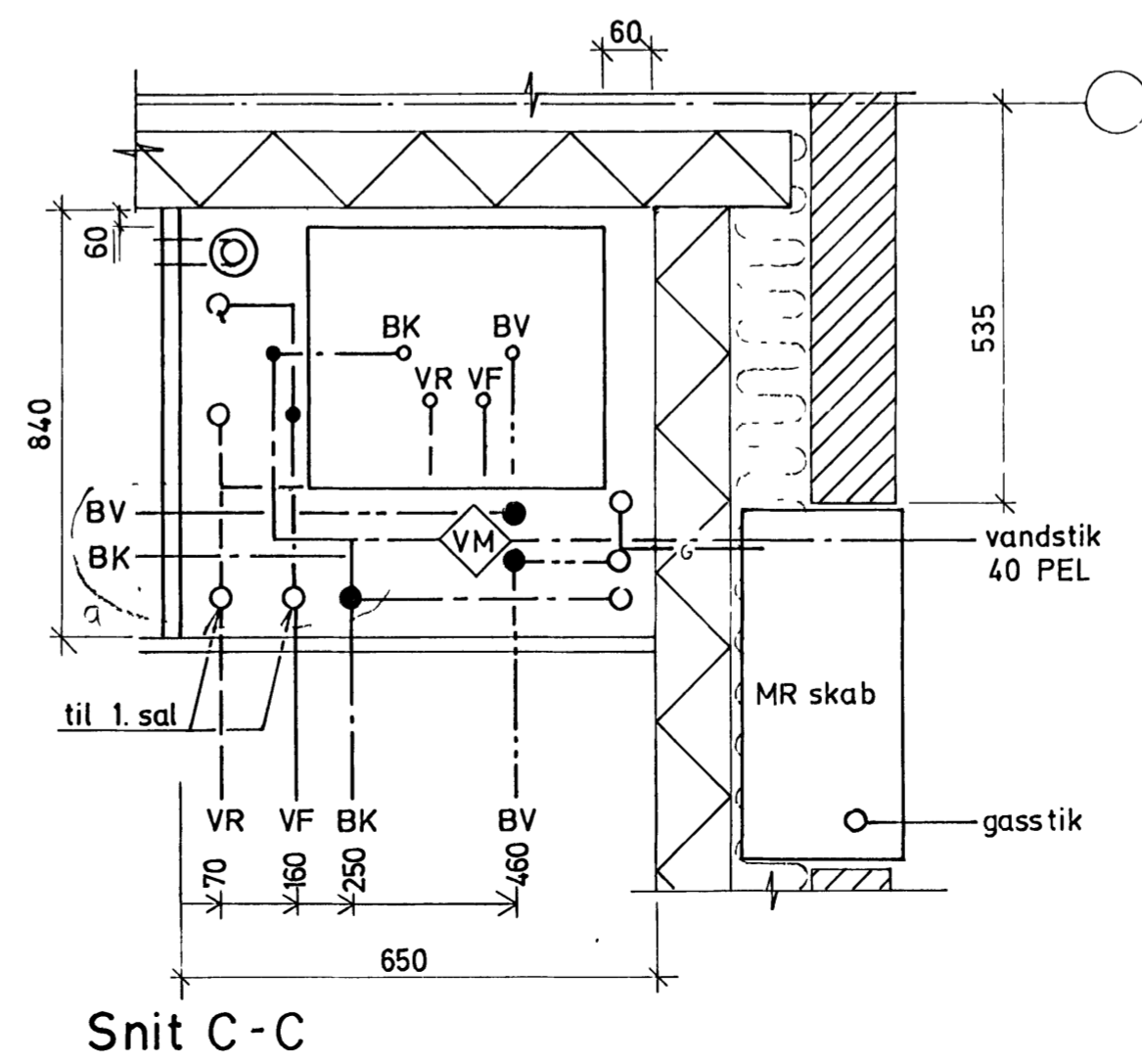
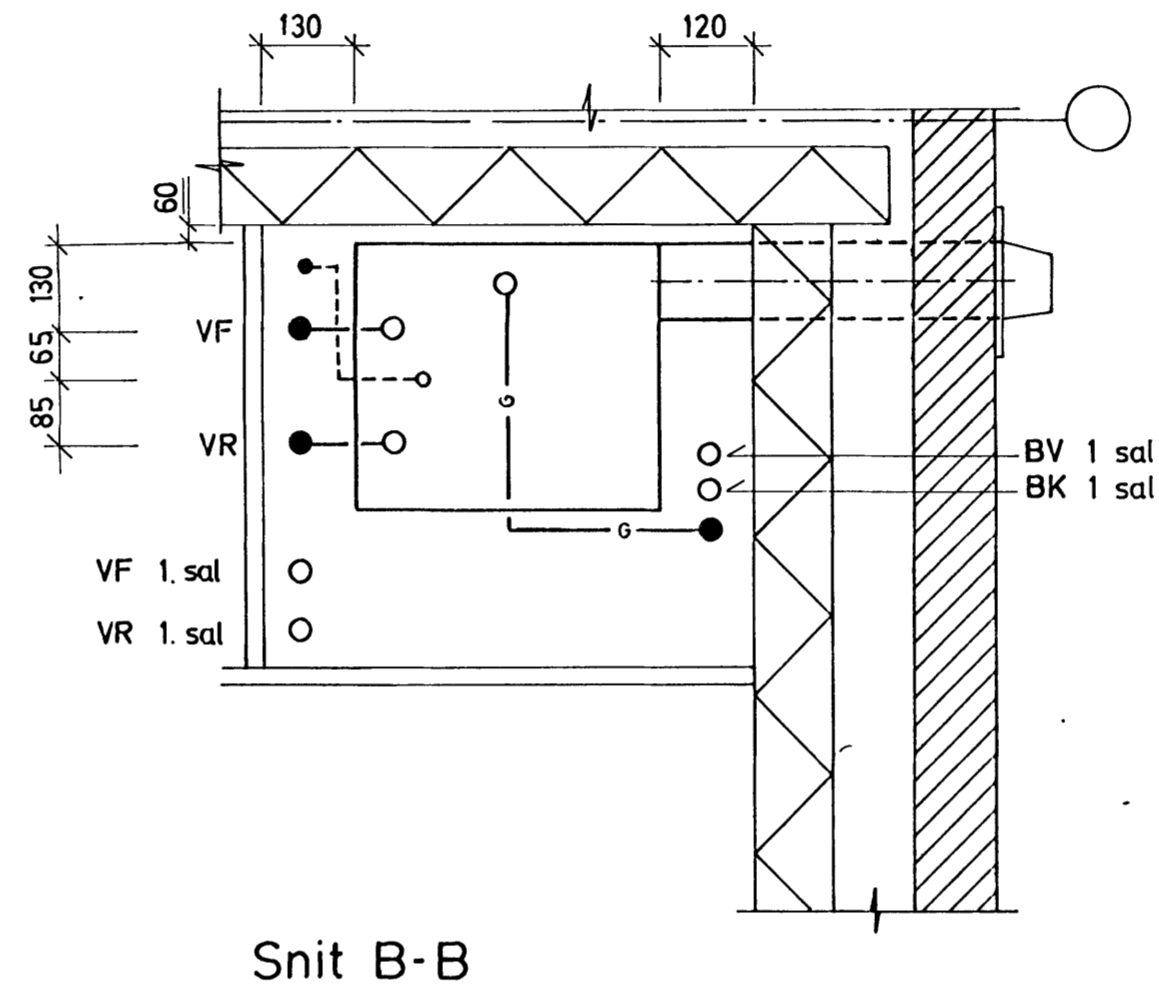
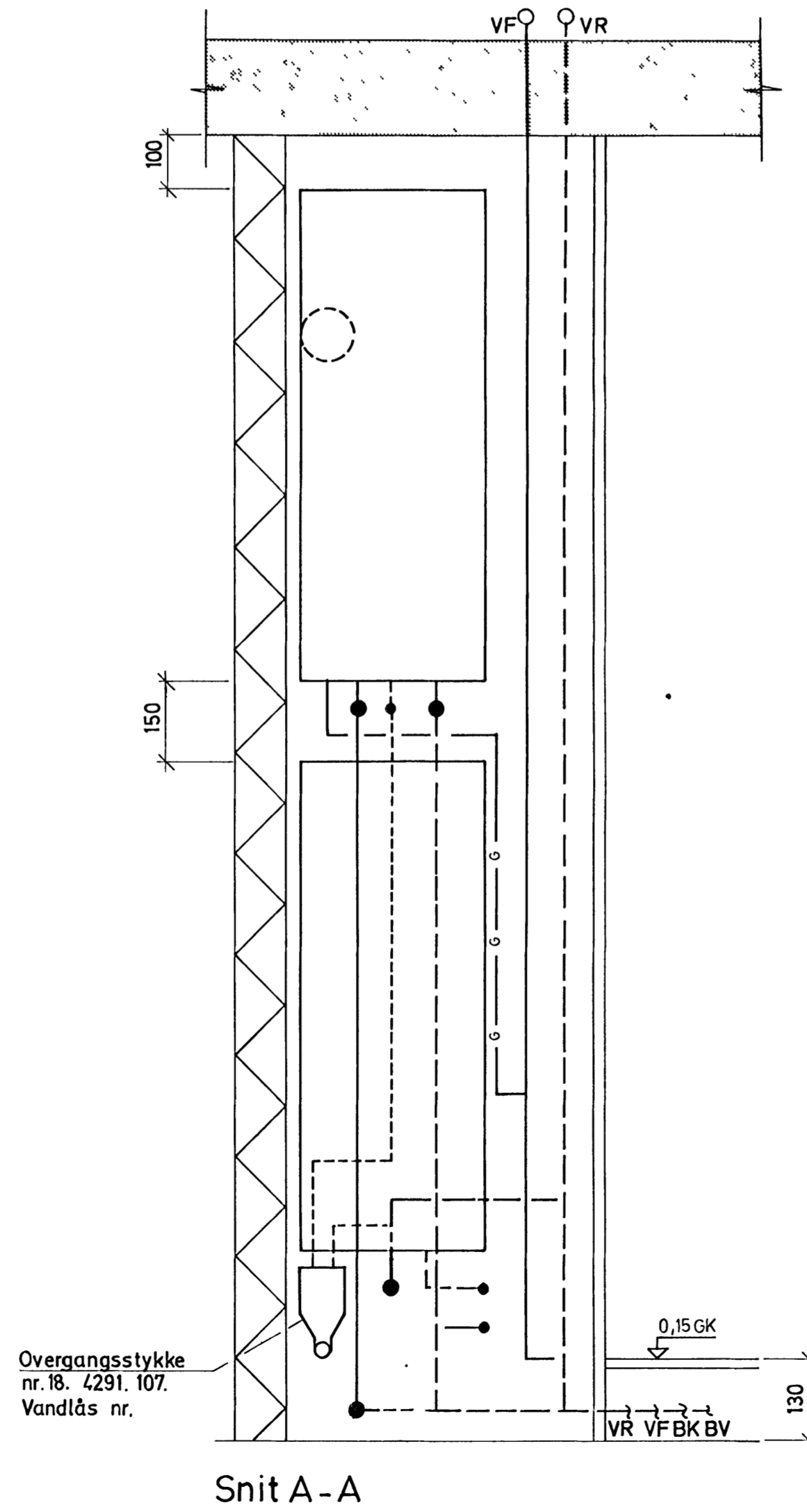
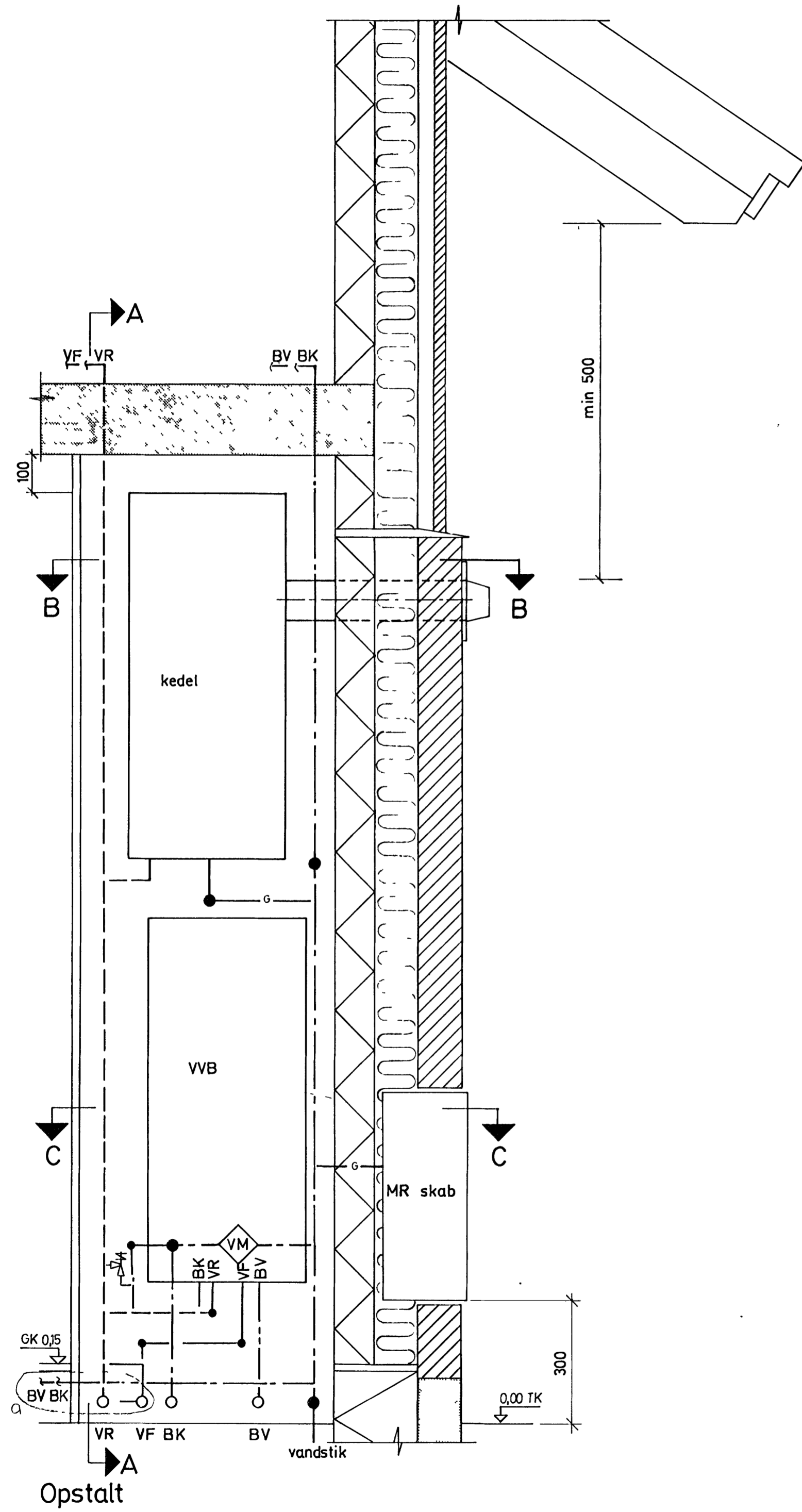


RAVNEHUSPARKEN
 matr.nr. 444 Hareskov by Værløse

TYPE A2
 ERNE VVS-INSTALLATION
 PLAN OG SNIT
 TEKNISKUM
 1:10
 Konstr. af KH
 Tegnet af LM
 Dato 05.03.1986
 MÅL

Arktektor m.a.a. A. LINDBERGFJ
 Rådmandsvej 1 C JÆGERBORG ALLE 4
 2840 Holte
 2800 Lyngby
 2920 Charlottenlund
 02-42-51-70
 02-88-53-55
 02-88-53-55
 01-63-12-12
 GEFJ SVEJ
 LINDBERGFJ
 JÆGERBORG ALLE 4





NOTE
Ubenaevnte mål er i mm

SIGNATURER

- varme frem
- - - varme retur
- brugsvand koldt
- - - brugsvand varmt
- gasledning
- - - overløb

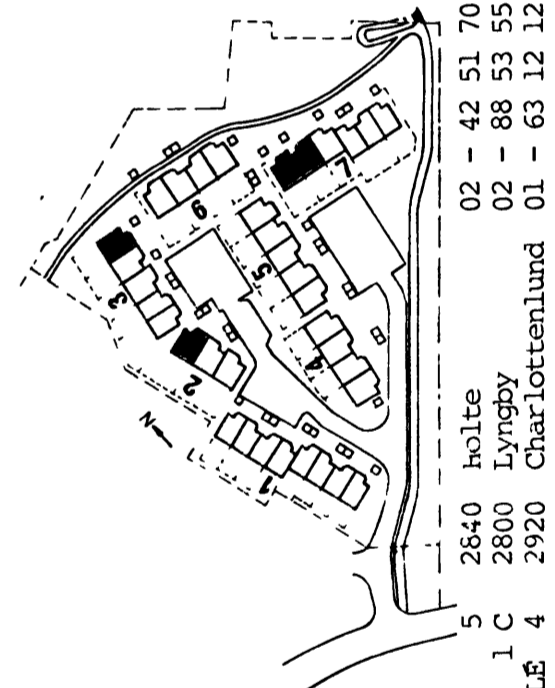
BEMÆRKNINGER
Kedel er fabr. Tarm, type Apollo Vent, $V_p=80^\circ\text{C}/V_R=60^\circ\text{C}$
Varmtvandsbeholder er fabr. Tarm, type VBF 60.

6990-Bs 8
10...

J 416 a

TEGN. NR. REV.

SAGS NR: 1120



5 2840 holte
1 C 2800 Lyngby
4 2920 Charlottenlund

GEELSVELJ
LUNDSTOFTEVEJ
JÆGERSBORG ALLE

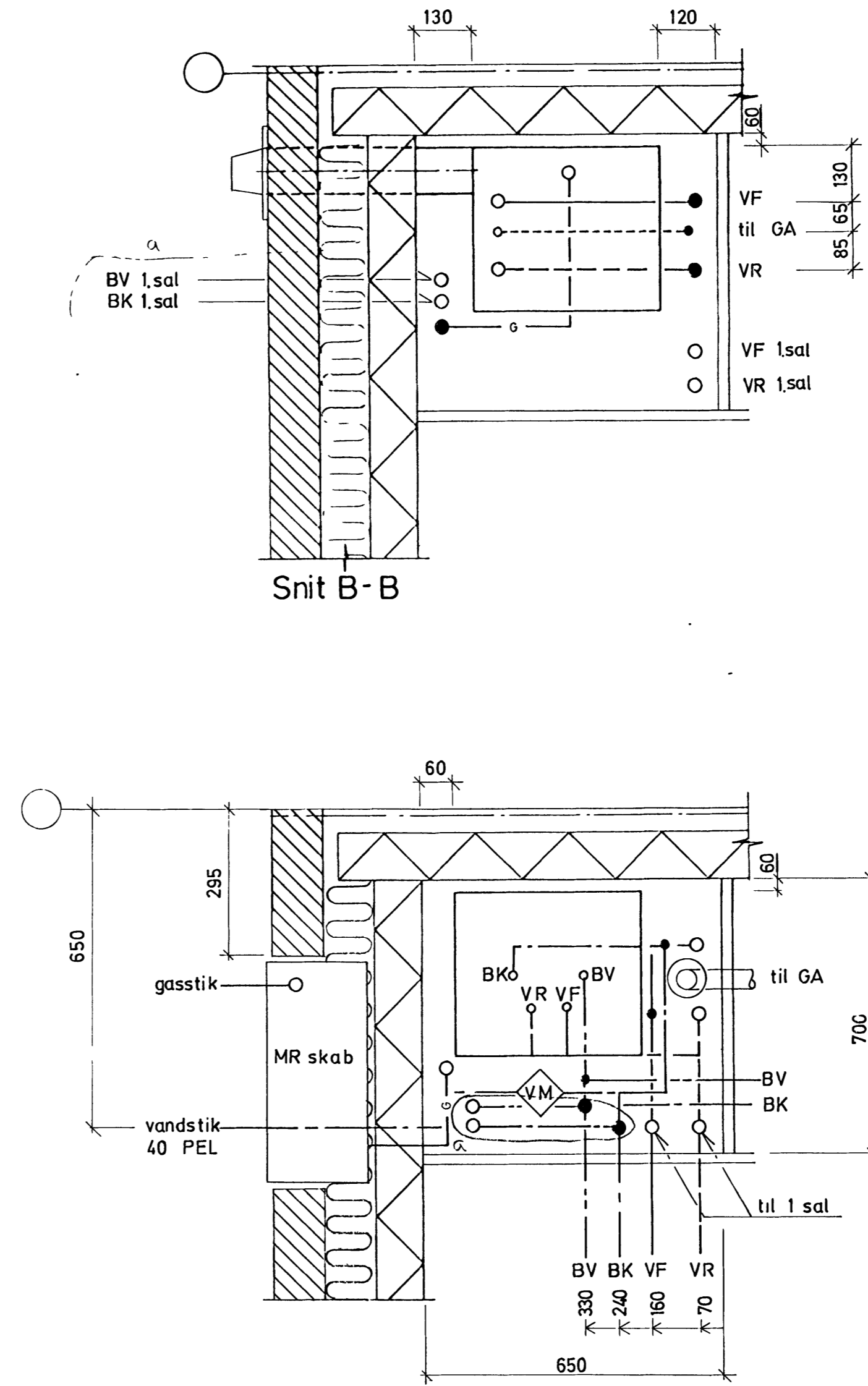
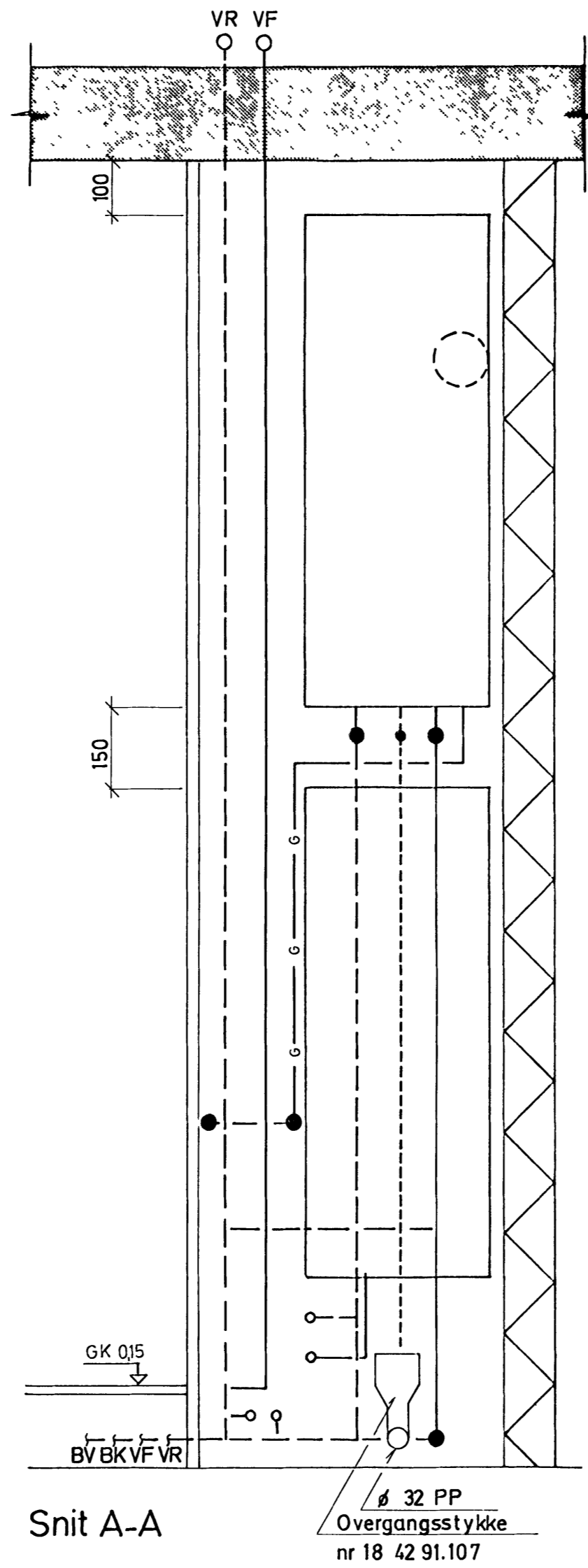
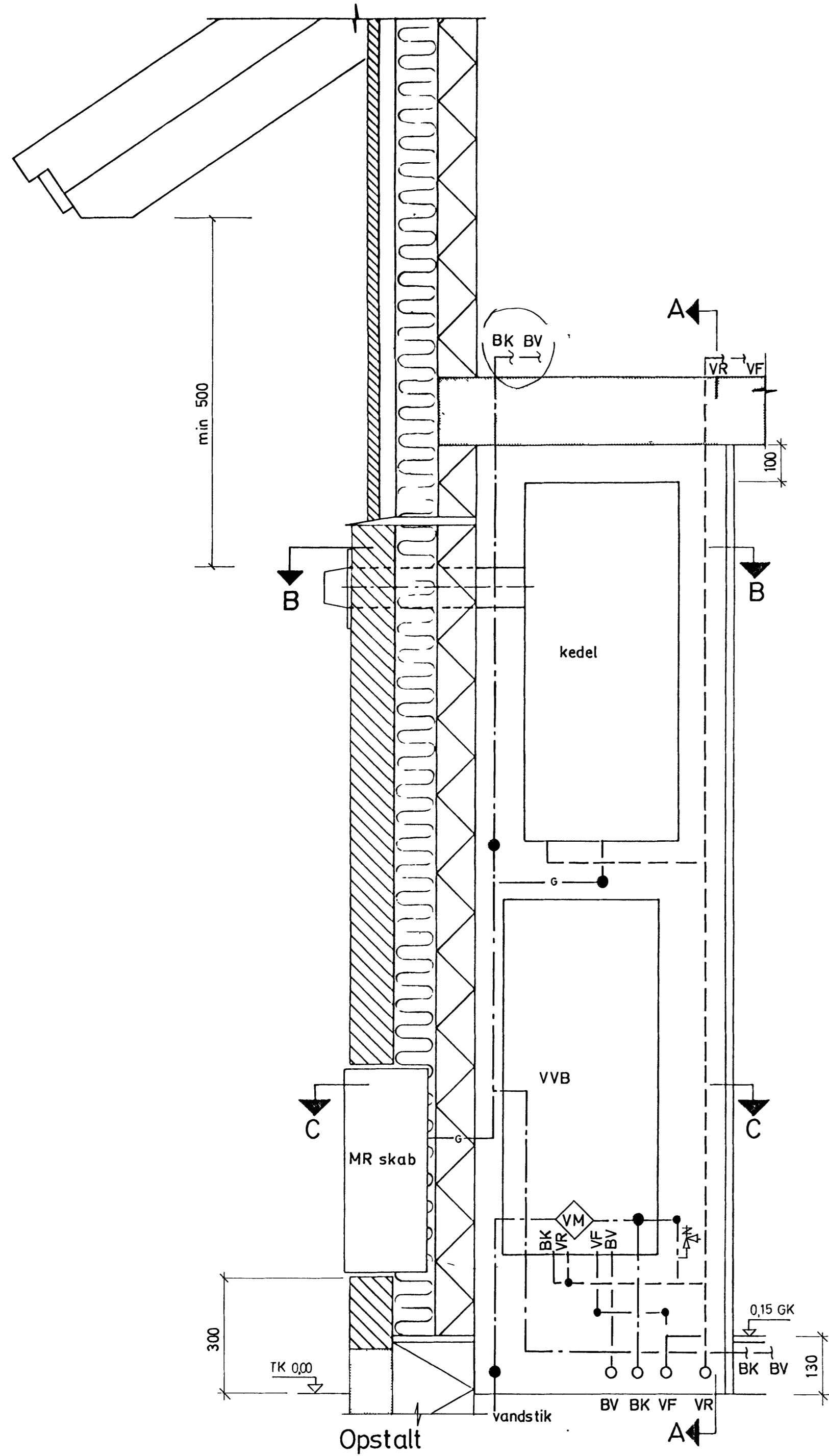
RAVNEHUSPARKEN
matr.nr. 444 Harekov by Værløse

TYPE C2
EJNER VVS-INSTALLATION
PLAN OG SNIT
TEKNIKRUM

Konstr. af KH
Tegnet af LM
Dato 05.03.1986
Mål 1:10

A-84 TEJNENSTUEN Aps
P. E. NALMSTROM A/S
HØJGAARD & SCHULTZ A/S





NOTE
 Ubenevnte mål er i mm.

SIGNATURER

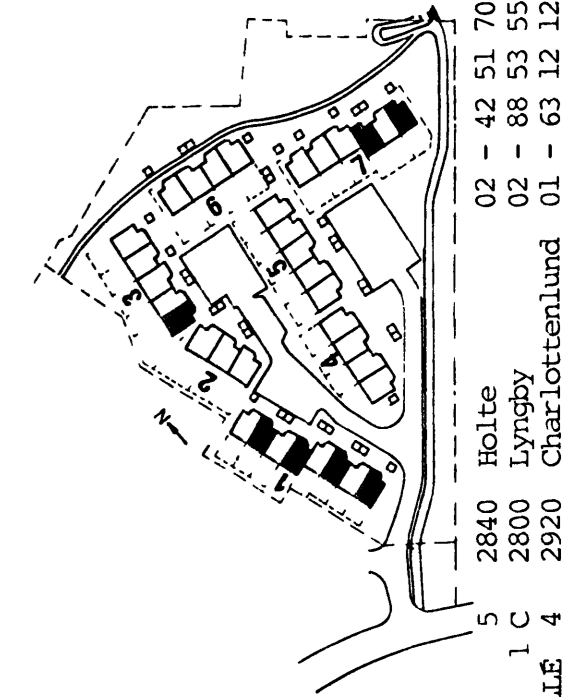
— varme frem
 - - - varme retur
 — brugsvand koldt
 - - - brugsvand varmt
 — gasledning
 - - - overløb

BEMÆRKNINGER
 Kedel er fabr. Tarm, type Apollo Vent, T_f=80°C/T_r=60°C
 Varmtvandsbeholder er fabr. Tarm, type VBF 60.

6990-Bs
 10.11.86

J 413 a

TEGN. NR: REV.
 SAGS NR: 1120

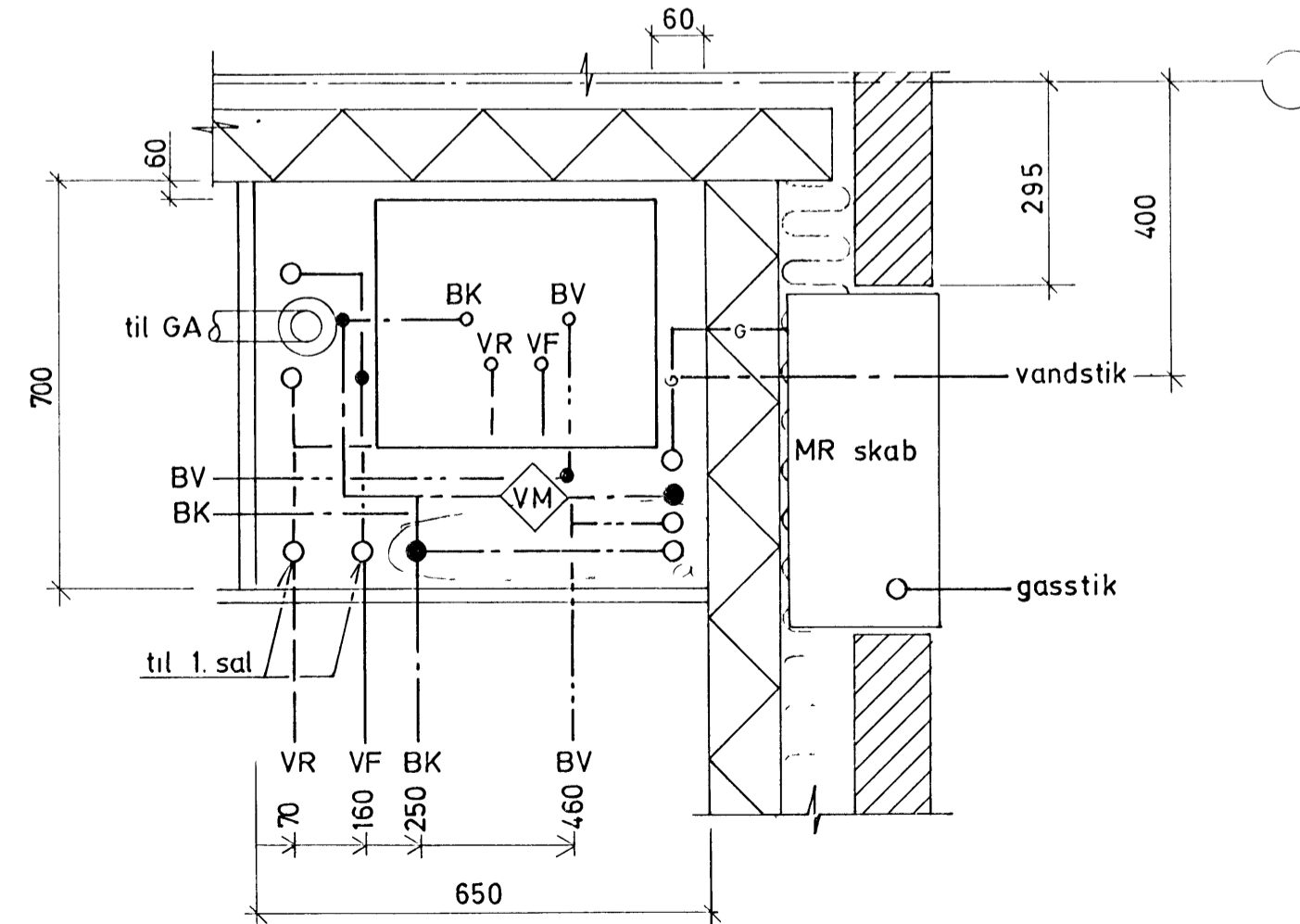
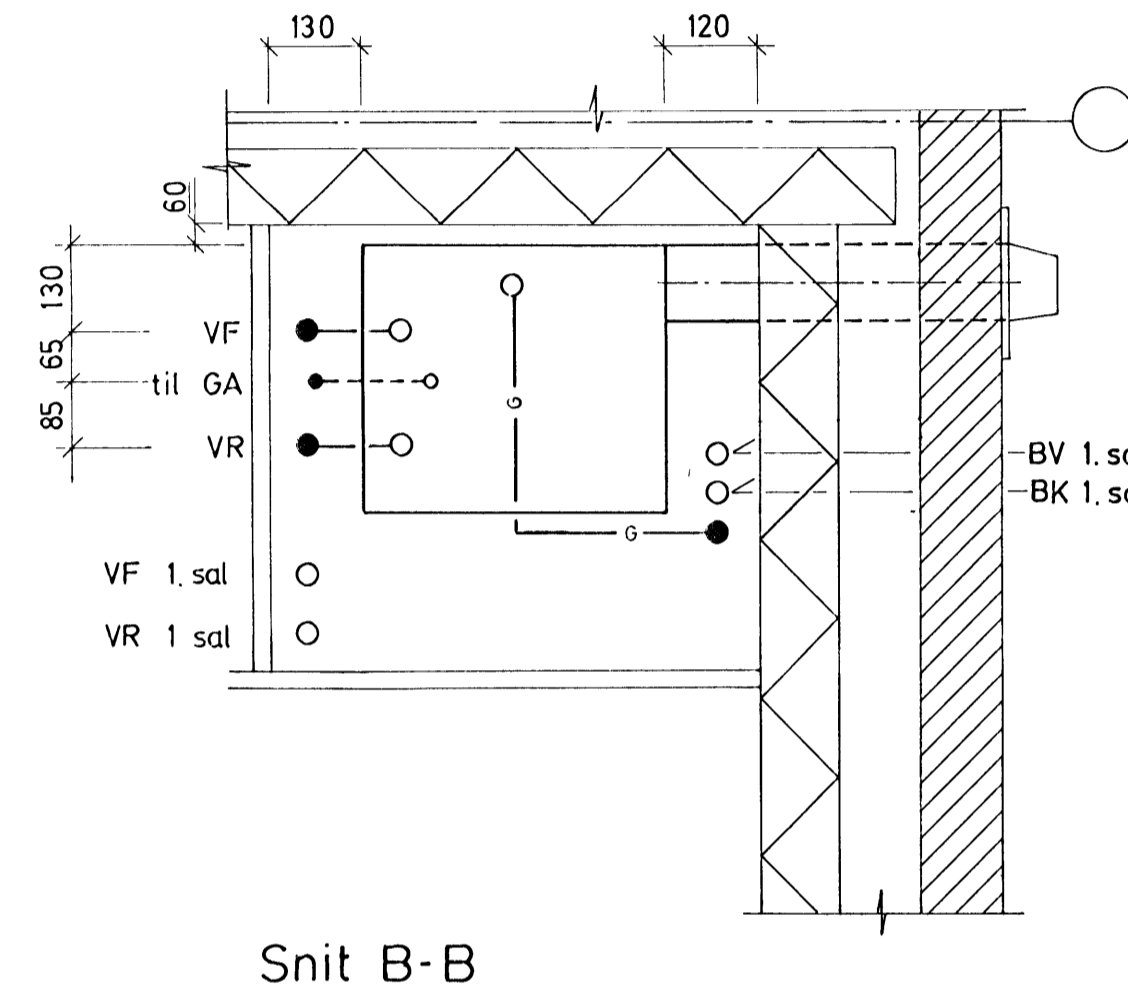
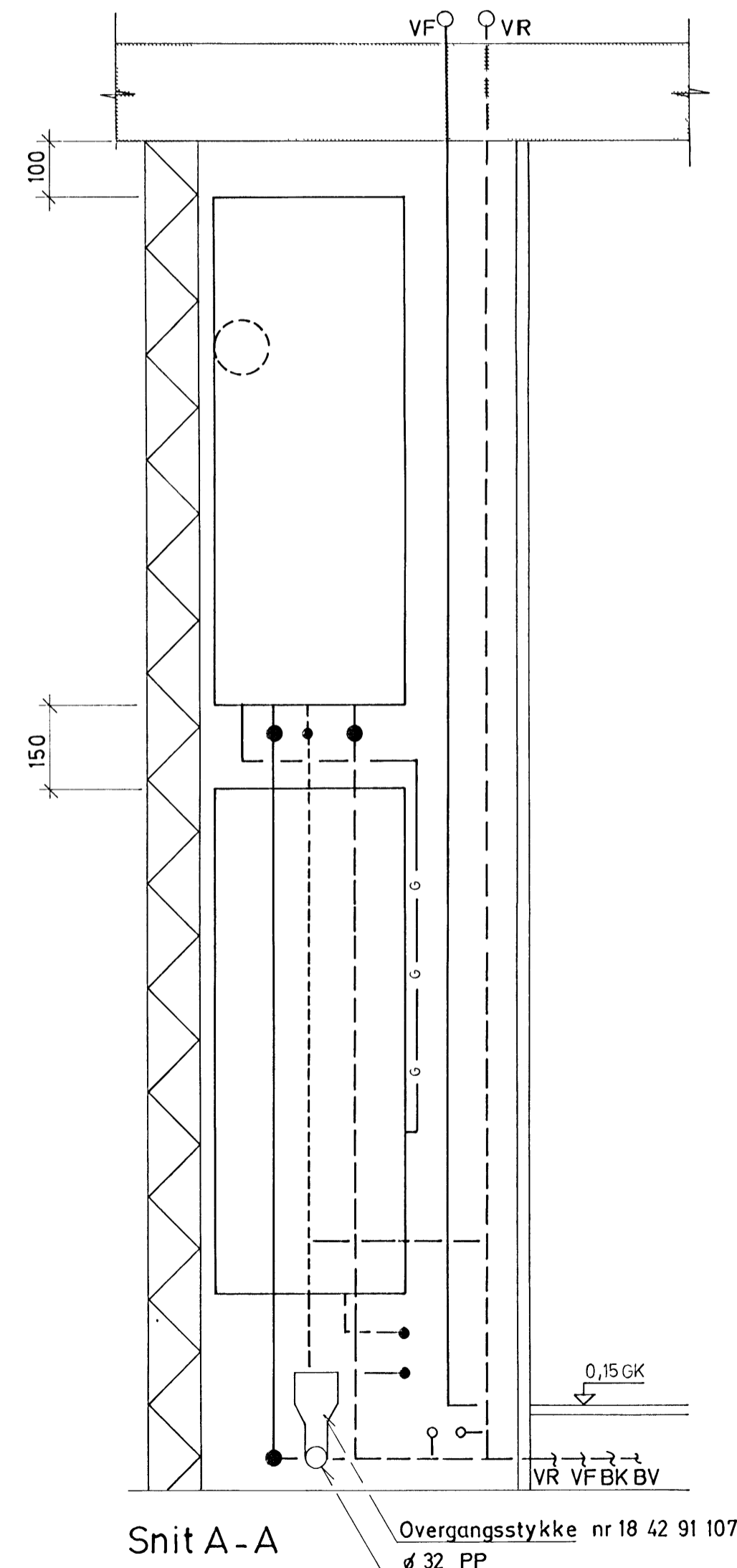
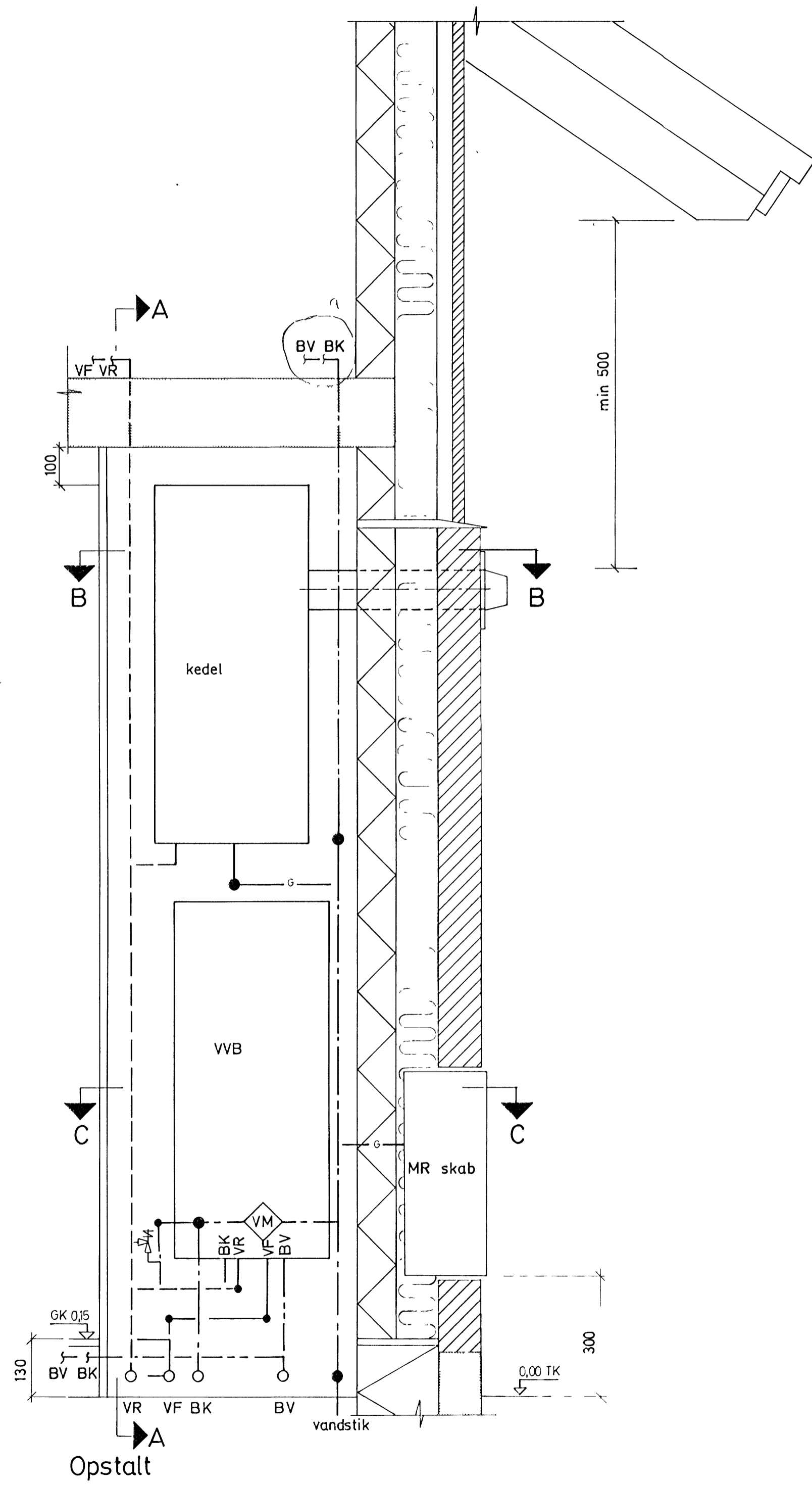


5 2840 Holte
 1 C 2800 Lyngby
 4 2920 Charlottenlund
 02 - 42 51 70
 02 - 88 53 55
 01 - 63 12 12

RAVNEHUSPARKEN
 matr.nr. 444 Hareskov by Værløse

TYPE B1
 BEMÆR VVS - INSTALLATION PLAN OG SNIT TEKNIKRUM
 1:10
 Konstr. af KH
 Tegnet af LM
 Dato 05.03.1986
 Mål 1:10
 A/S Arkitektfirmaet m.a.a. LUNDORPVEJ 1
 A/S Rådgivende ing.f.a. JENSENSBOGALLE 4
 Totalentrepror HOUGHARD & SCHULTZ A/S





NOTE
 Ubenevnte mål er i mm

SIGNATURER

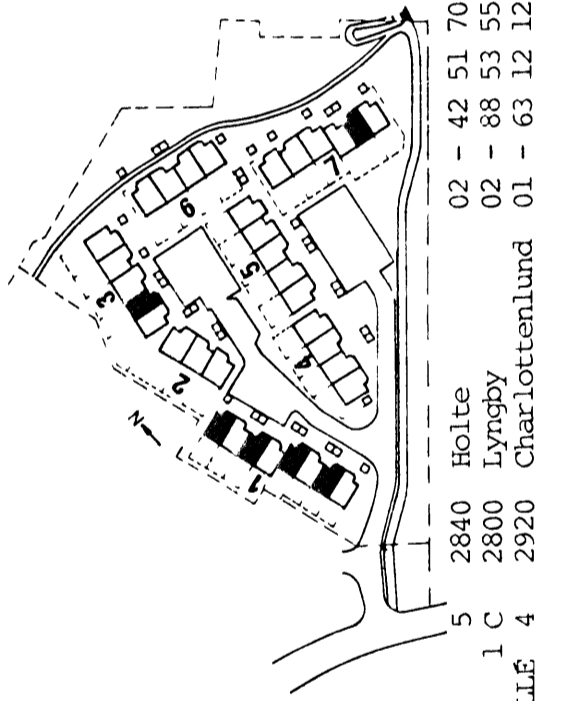
— varme frem
 - - - varme retur
 - - - brugsvand koldt
 - - - brugsvand varmt
 — gasledning
 - - - overløb

BEMÆRKNINGER
 Kedel er fabr. Tarm, type Apollo Vent, $T_p 80^\circ\text{C}/T_R 60^\circ\text{C}$
 Varmtvandsbeholder er fabr. Tarm, type VBF 60.

6990-Bs 8
 10...

J 414 a
 TEKN. NR: REV:

SAGS NR: 1120



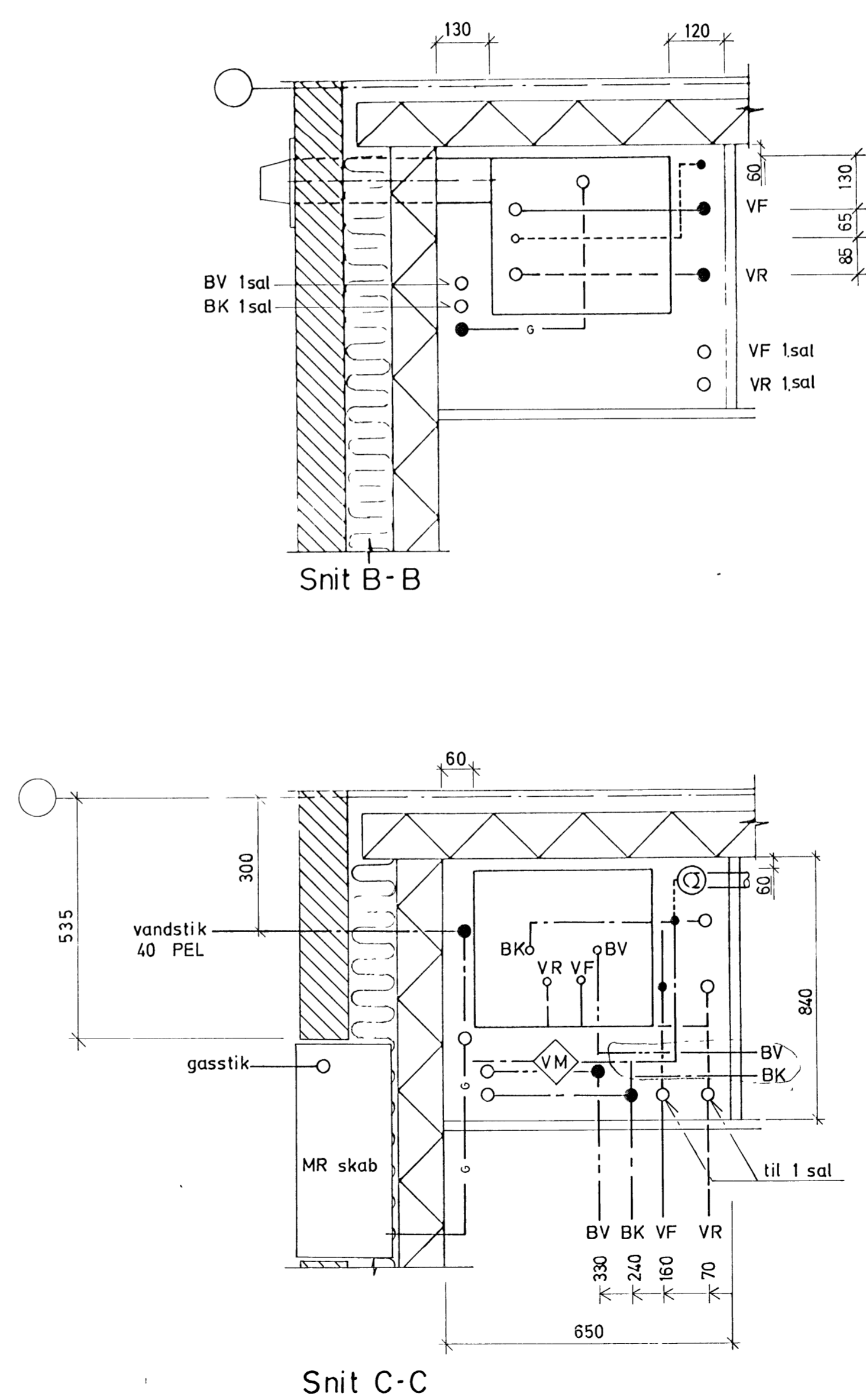
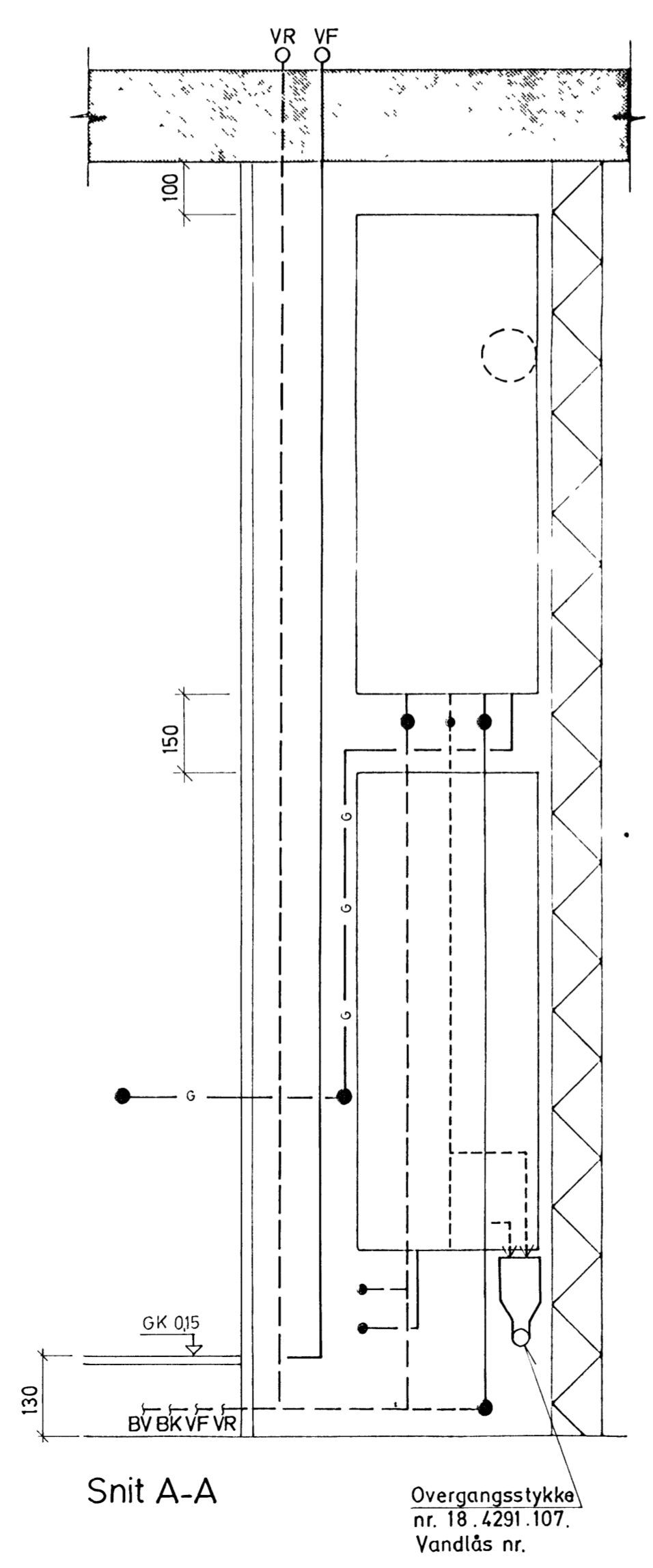
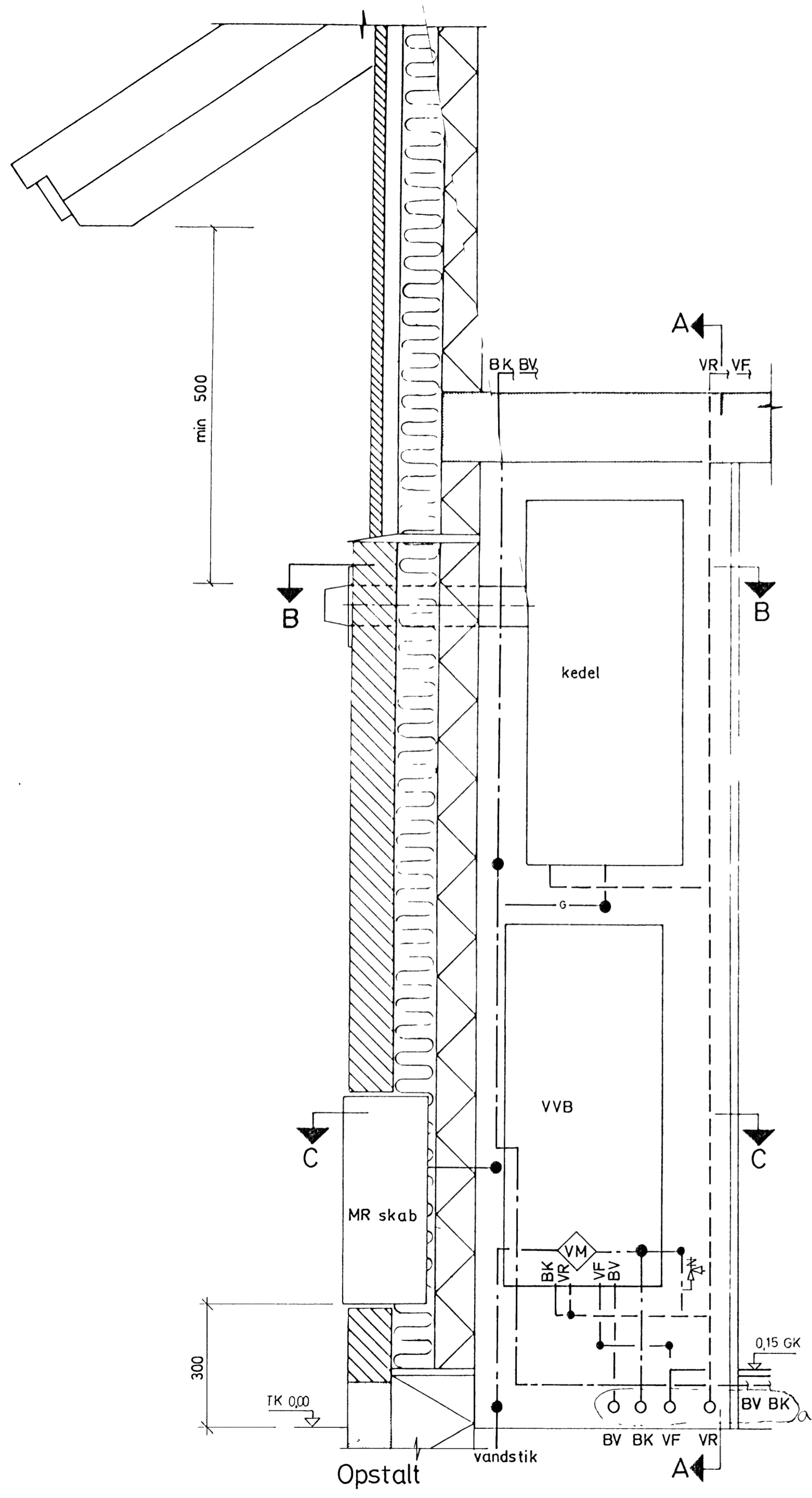
RAVNEHUSPARKEN
 matr. nr. 444 Hareskov by Værløse

TYPE B 2
 ENE VVS-INSTALLATION
 PLAN OG SNIT
 TEKNISKUM
 1:10

Konstr. af KH
 Tegnet af LM
 Dato 05.03 1986

A-84 TEKNISHTEN ApS
 P. E. MALLSTRÖM A/S
 HØJGAARD & SCHULTZ A/S





NOTE
 Ubenaevnte mål er i mm

SIGNATURER

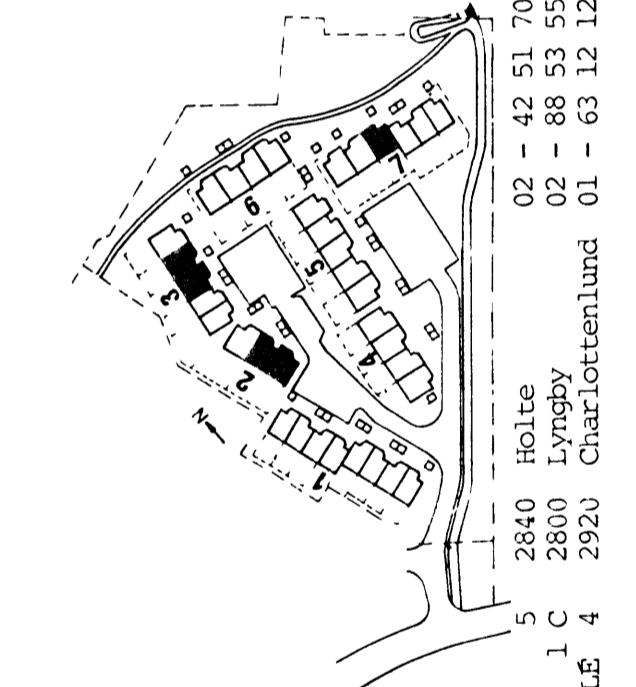
— varme frem
 - - - varme retur
 — brugsvand koldt
 - - - brugsvand varmt
 — gasledning
 - - - overløb

BEMÆRKNINGER
 Kedel er fabr. Tarm, type Apollo Vent, $V_f=80^\circ\text{C}/V_r=60^\circ\text{C}$
 Varmtvandsbeholder er fabr. Tarm, type VBF 60.

6990-135 8
 10

J 415 a
 TEGN. NR: REV.

SAGS NR: 1120



5 2840 Holte
 1 C 2800 Lyngby
 4 2920 Charlottenlund
 01 - 63 12 12
 02 - 42 51 70
 02 - 88 53 55
 01 - 63 12 12

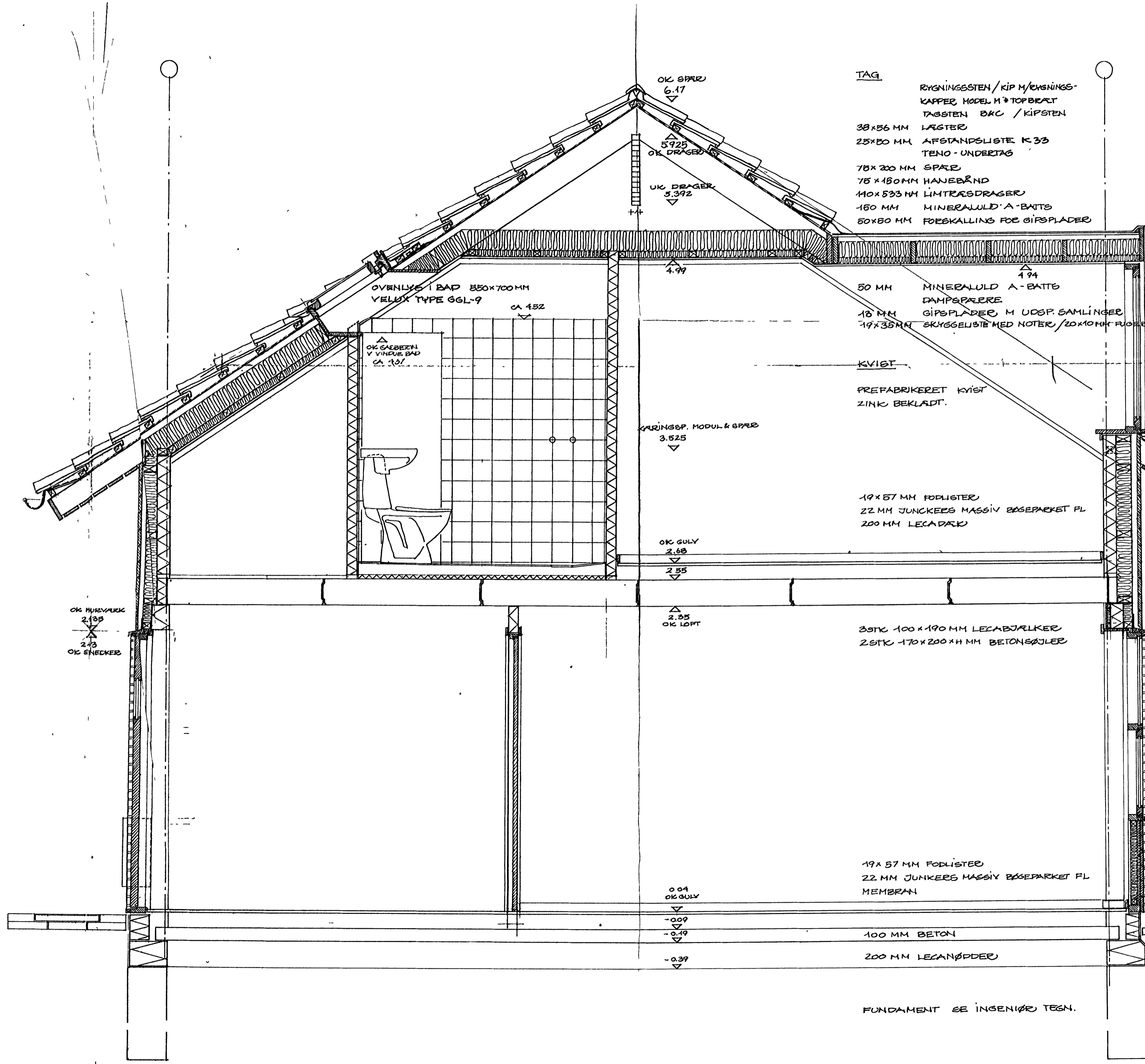
GEELISVEJ
 LUNDTOFTVEJ
 JÆGERBORG ALLE 4

RAVNEHUSPARKEN
 matr.nr. 444 Hareskov by Vårløse

TYPE C1
 ENEE VVS-INSTALLATION
 PLAN OG SNIT
 TEKNIKRUM

Konstr. af KH
 Tegnet af LM
 Dato 05.03.1986
 MÅL 1:10





TAG
 RYGNINGSSTEN / KIP / RYGNINGS-
 KAPPER, MODEL M 3 TOPBRÆT
 TAGSTEN ØK / KIPSTEN
 38x56 MM LÆGTER
 25x50 MM AFSTANDSLISTE K 33
 TENO - UNDERTAG
 78x200 MM SPÆR
 75x150 MM HANEBÆND
 140x533 MM LIMTRÆSDRAGER
 150 MM MINERALULD A-BATTS
 50x50 MM FORSKALLING FOR GIPSPLADER

50 MM MINERALULD A-BATTS
 DAMPSPÆRRE
 18 MM GIPSPLADER, M UDSP. SAMLINGER
 19x35 MM SKYGGELISTE MED NOTER / 20x10 MM FLOREBÆND

KVIET
 PREFABRIKERET KVIET
 ZINK BEKLADT.

19x57 MM FODLISTER
 22 MM JUNKERS MASSIV BØGEPARKET FL
 200 MM LECADÆK

3STK 100x190 MM LECABJÆLKER
 2STK 170x200x44 MM BETONSØJLER

19x57 MM FODLISTER
 22 MM JUNKERS MASSIV BØGEPARKET FL
 MEMBRAN

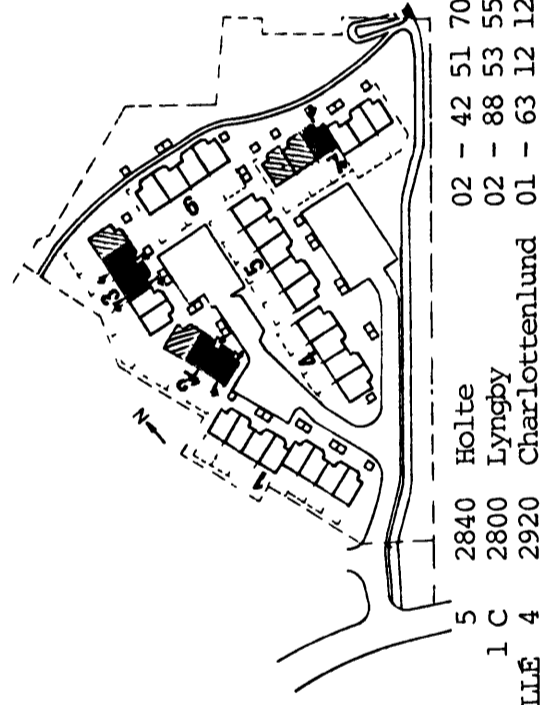
100 MM BETON
 200 MM LECANØPDER

FUNDAMENT SE INGENIØR TEKN.

Vejledning til bygning
 6990-125
 - 5 MAR. 1986

A 854
 TEKN. NR: REV.

SAGS NR: ■ □ □



UDHANG
 25x125 MM UDHANGSBRÆDDE K 33
 25x175 MM STERNBRÆDT K 33
 19 MM VANDFAST KEYDSTINER / OPEKALKNING
 PLASTIK TAGRENDER M RØNDEJERN
 TENO - UNDERTAG SKAL HELT NED I RENTER

LET FACADE
 100 MM GASBETON / MEMBRAN
 45x125 MM FORSKALLING K 33
 125 MM ROCKWOOL A-BATTS
 VINDTÆT PÅP
 38 MM AFSTANDSLISTE UDL. K 33
 25x125 MM RU PLOJEDE K 33

FACADE OVER SNEDKERPARTI
 13 MM GIPSPLADE / MEMBRAN
 37 MM FORSKALLING
 37 MM ROCKWOOL A-BATTS
 100x190 MM LECA BJÆLKE
 75 MM FORSKALLING K 33
 75 MM ROCKWOOL A-BATTS
 VINDTÆT PÅP
 38 MM AFSTANDSLISTE UDL K 33
 25x125 MM RU PLOJEDE K 33

MURET FACADE
 100 MM GASBETON
 100 MM ROCKWOOL A-BATTS
 110 MM RØRMOEETEGL
 GENNEMGÅENDE ZINK INDREKNING

SNEDKERPARTI
 PÅP
 100x190 LECA BLOK
 190x290 "
 PUPS

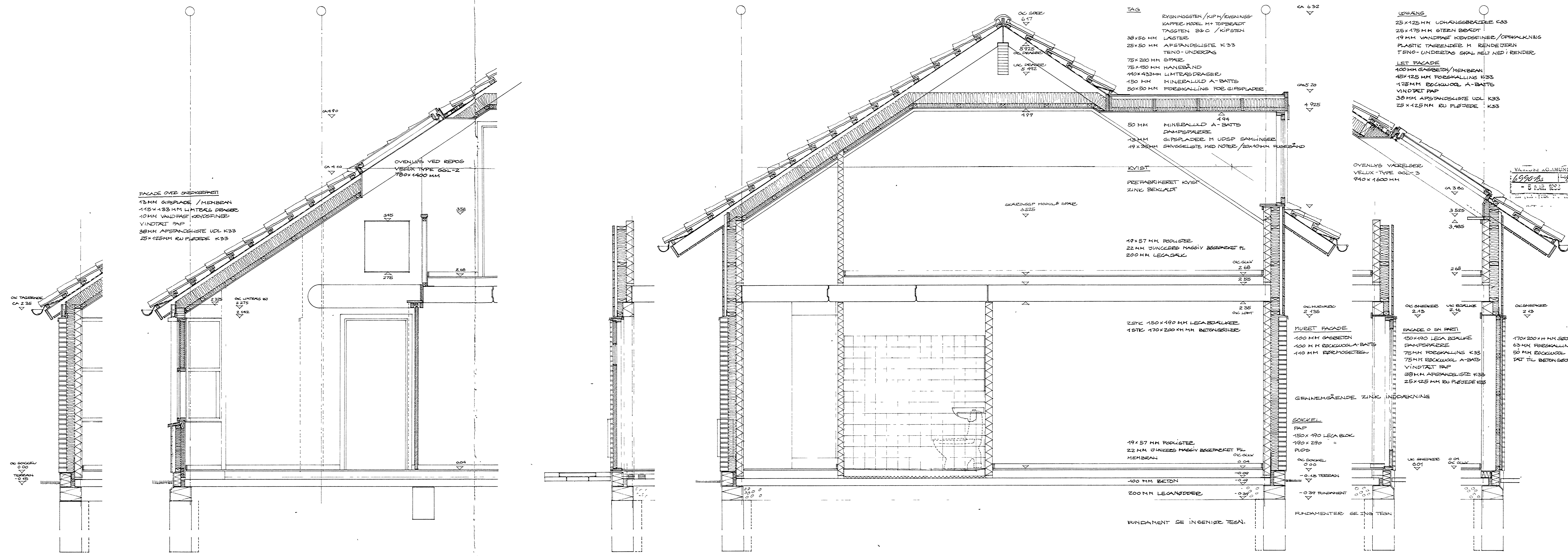
Konstr. af ABR
 Tegnet af
 Dato 25.02.1986
 Mål 1:20

GEELSVED
 LUNDTOFTVEJ 1 C
 JEGERSBOG ALLE 4

A-84 TEKNISKTUEN
 P. E. MALMSTRØM A/S
 HOUGAARD & SCHULTZ A/S

RAVNEHUSPARKEN
 matr.nr. 444 Hareskov by Værløse



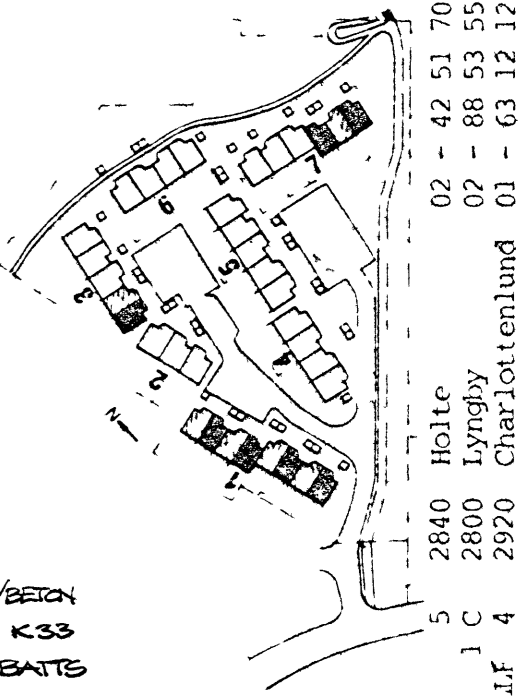


VANDRE OG LUMØNE
6990/As
- 5. PAR. K33

A 552

TEGN. NR. REV.

SACS NR. 00



RAVNEHUSPARKEN
matr.nr. 444 Hareskov by Værløse

DKNF 5417 P. DELSVIT TYPE B

Konstr. af HBR

Tegnet af

Dato 25.02.86

Mål 1/20

A-84 TEKNISKE A/S
P. E. MAMSTRØM A/S
HAYWARD & SCHULTZ A/S

GEELSVEDJ
Arktitektur m.a.a.
Rådghvejde 10g, fo.
HAYWARD & SCHULTZ A/S



TAG:

RYGNINGSSTEN / KIP M RYGNINGSKAPPER

MODEL M (B & C) + TOPBREDT.

38 x 56 MM. LÆSTER.

25 x 50 MM. AFSTANDSLISTE, K33

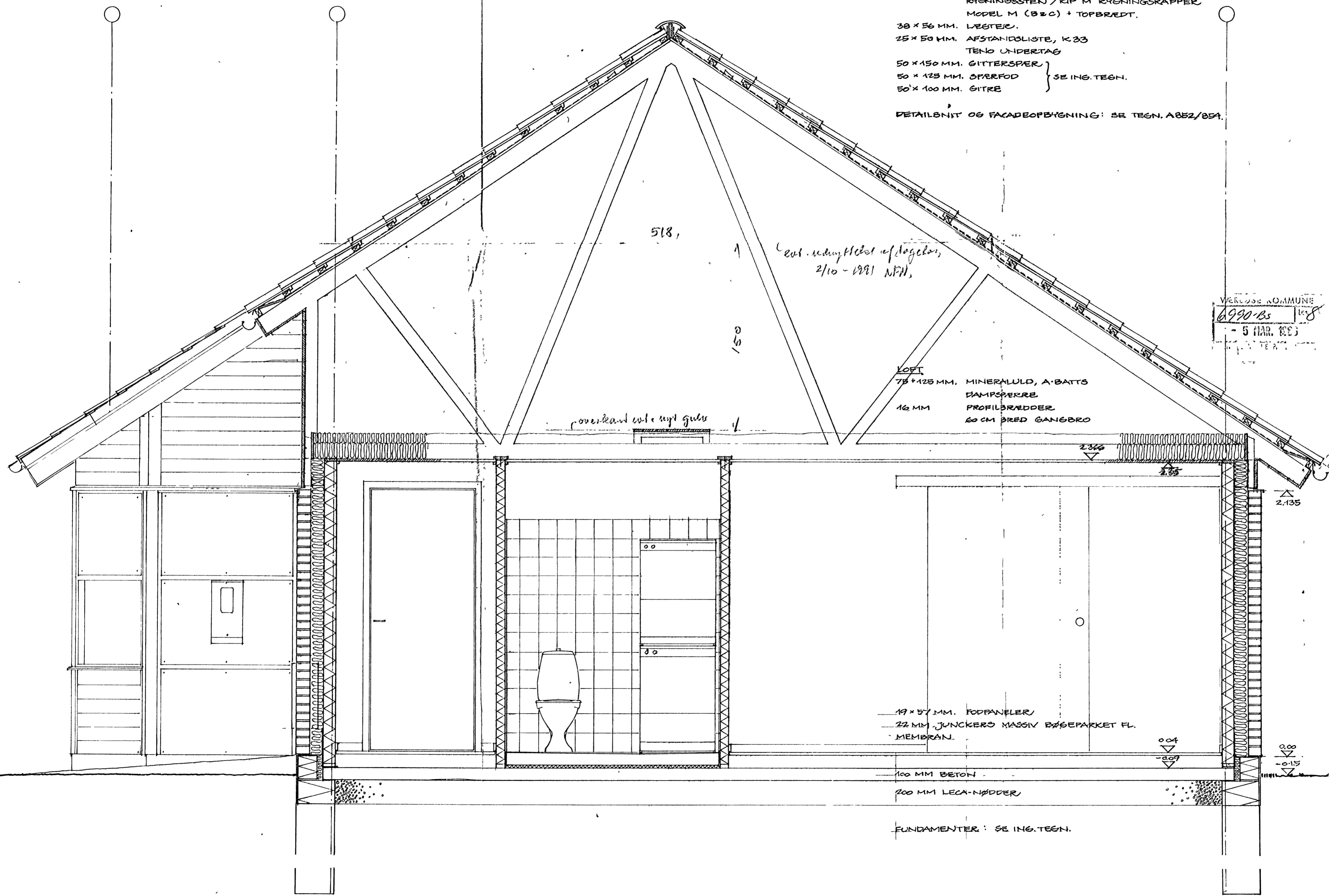
TENO UNDERTAG

50 x 150 MM. GITTERSPER

50 x 125 MM. ØPERFOD } SE ING. TEGN.

50 x 100 MM. GITRE

DETAILSNIT OG FACADEOPBYGNING: SE TEGN. A852/854.



518,

ent. udnyttelse af taget, 2/10 - 1991 NFH,

150

overkant vlt nyt gulv

LOFT

75 x 125 MM. MINERALULD, A-BATTS

DAMPSPERRE

16 MM PROFILBRÆDDE

60 CM BRED GANGBRO

2.360

2.355

2.135

19 x 57 MM. FODPANELER

22 MM JUNKERS MASSIV BØSOPARKET FL.

MEMBRAN

100 MM BETON

200 MM LECA-NØDDE

FUNDAMENTER: SE ING. TEGN.

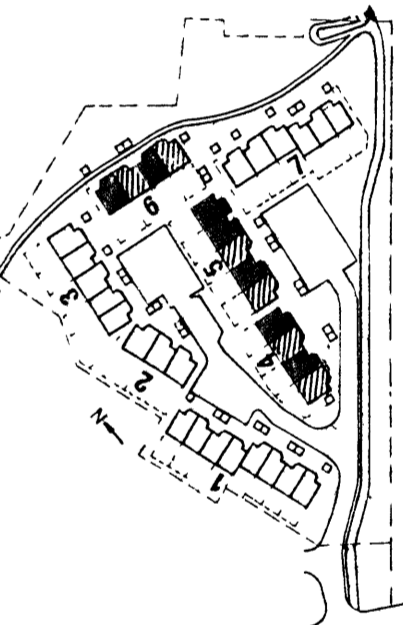
VÆRLØSE KOMMUNE
6990-B5
- 5 MAR. 1986

A 850

TEGN. NR:

REV.

SAGS NR:



02 - 42 51 70
02 - 88 53 55
01 - 63 12 12
5 2840 Holte
1 C 2800 Lyngby
4 2920 Charlottenlund

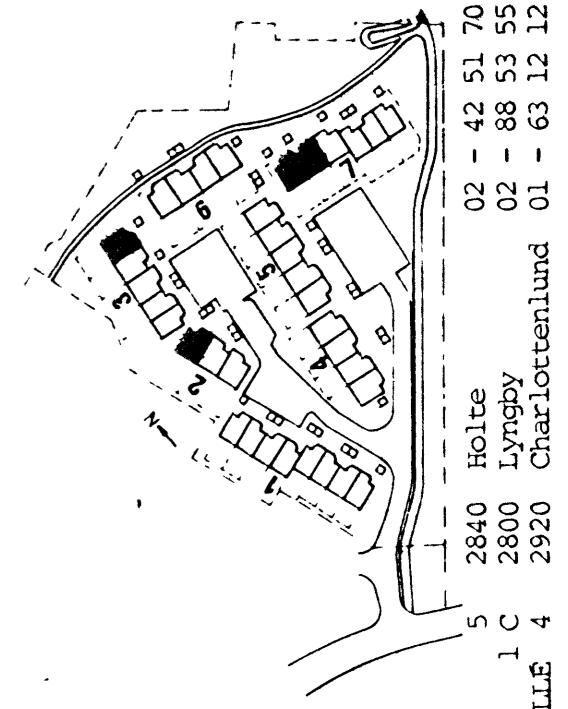
RAVNEHUSPARKEN
matr.nr. 444 Hareskov by Værløse

Konstr. af *W*
Tegnet af *W*
Dato 25.02.1986
MÅL 1:20

A-84 TEGNESTUEN A/S
P. E. MALMSTRØM A/S
RÅDGIVENDE ING.FA.
HOUGAARD & SCHULTZ A/S

Arkitekt m.a.a.
Rådgivende ing.f.a.
Totalentreprenør





02 - 42 51 70
02 - 88 53 55
01 - 63 12 12
5 2840 Holte
1 C 2800 Lyngby
4 2920 Charlottenlund

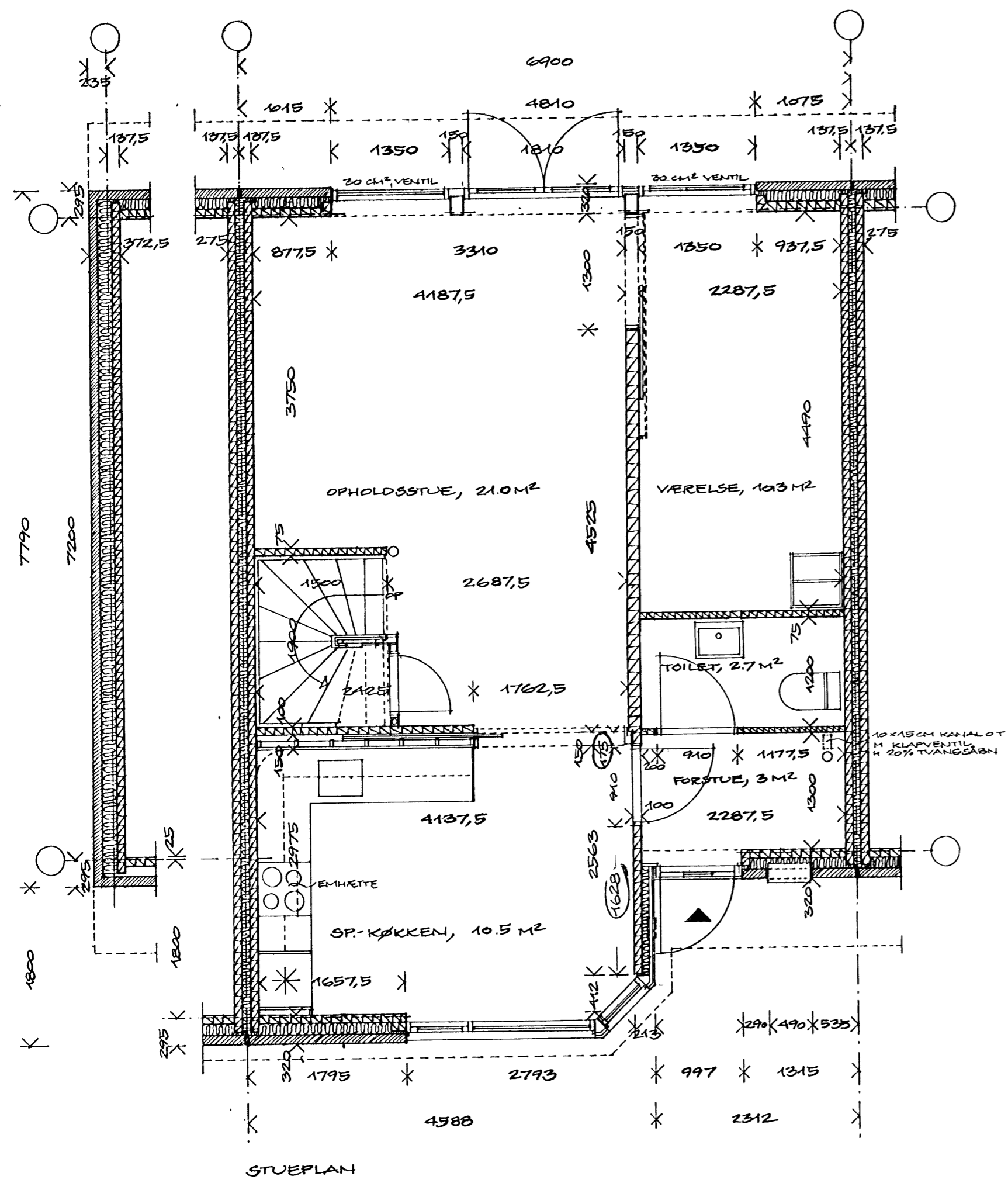
REV. B. 02.04.86: SUPPL. MAL KØKKEN
REV. A. 09.03.86: ØKSTRA TOILET INDTEGNET I STUEETAGEN.

RAVNEHUSPARKEN

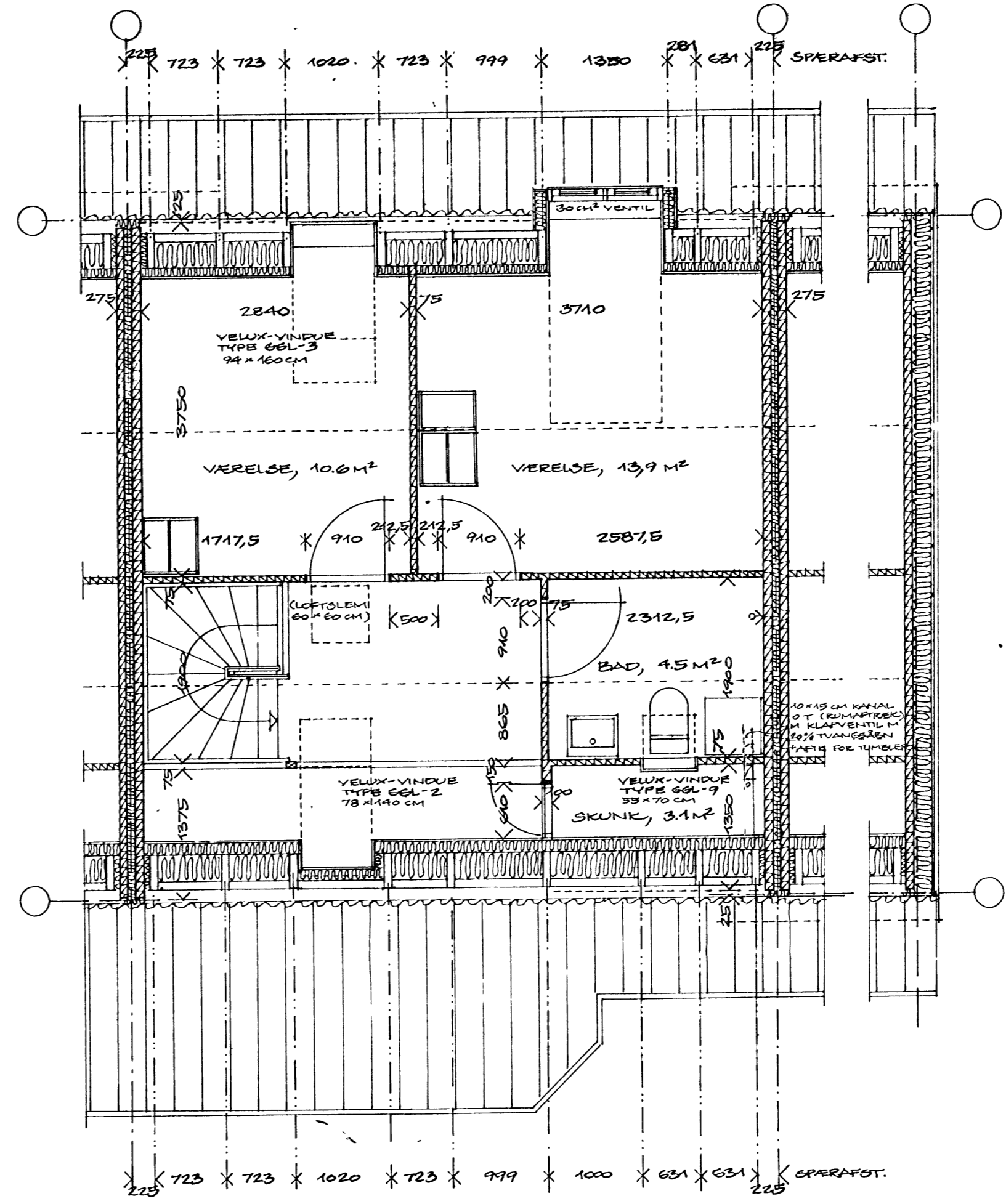
matr.nr. 444 Hareskov by Værløse

EVNE PLAN TYPE C 2
Konstr. af
Tegnet af *Mu*
Dato 25.02.1986.
Mål 1:50.

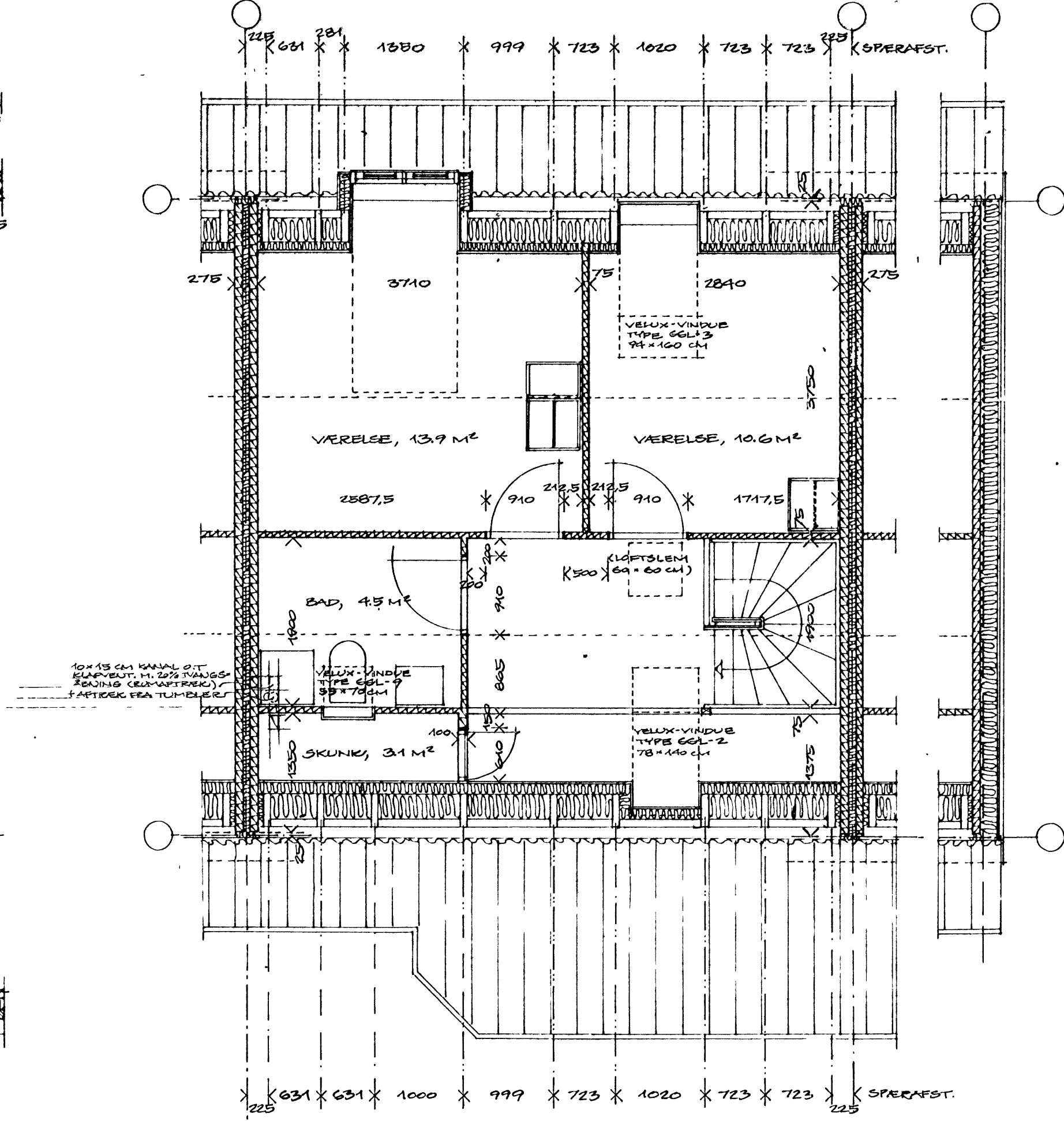
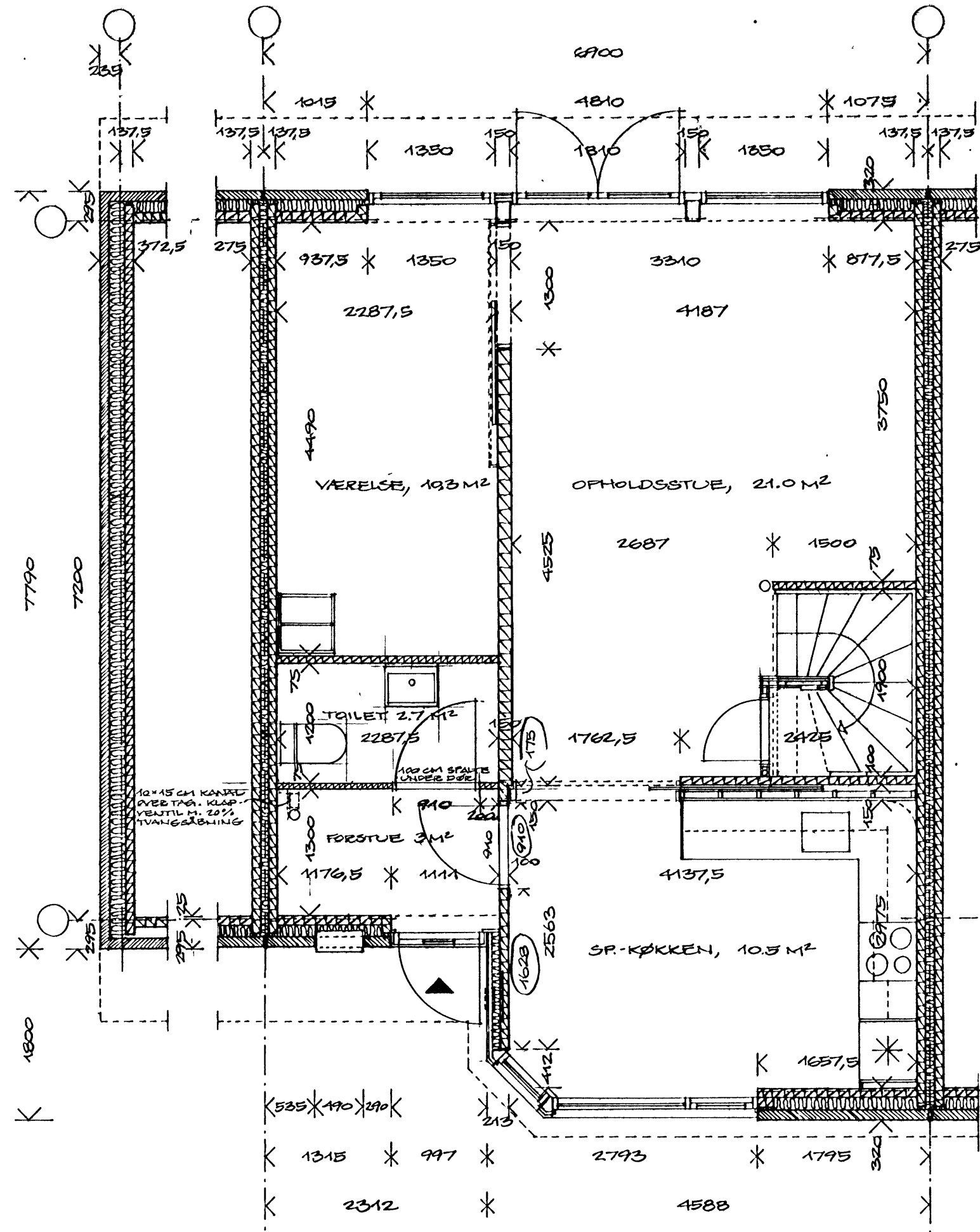
A-84 TEGNESTUEN A/S
P. E. MALMSTRØM A/S
HØJGAARD & SCHULTZ A/S
Arkitekter m.a.a.
Rådgivende ing.f.a.
Totalentreprenør



STUEPLAN



1. SALPLAN



VÆRLØSE KOMMUNE
 6990-B5 18.8
 18 APR. 1986
 GET. BEA. AF. ERG. DR. B.

A 204 B
 TEGN. NR: REV.
 SAGS NR:



02 - 42 51 70	Holte
02 - 88 53 55	Lyngby
01 - 63 12 12	Charlottenlund
5 2840	Holte
1 C 2800	Lyngby
4 2920	Charlottenlund

REV. B: 02.04.86: ØKSTRE MÅLING I KØKKEN
 REV. A: 09.05.86: ØKSTRE TOILET INDTEGNET I STUEETAGEN.

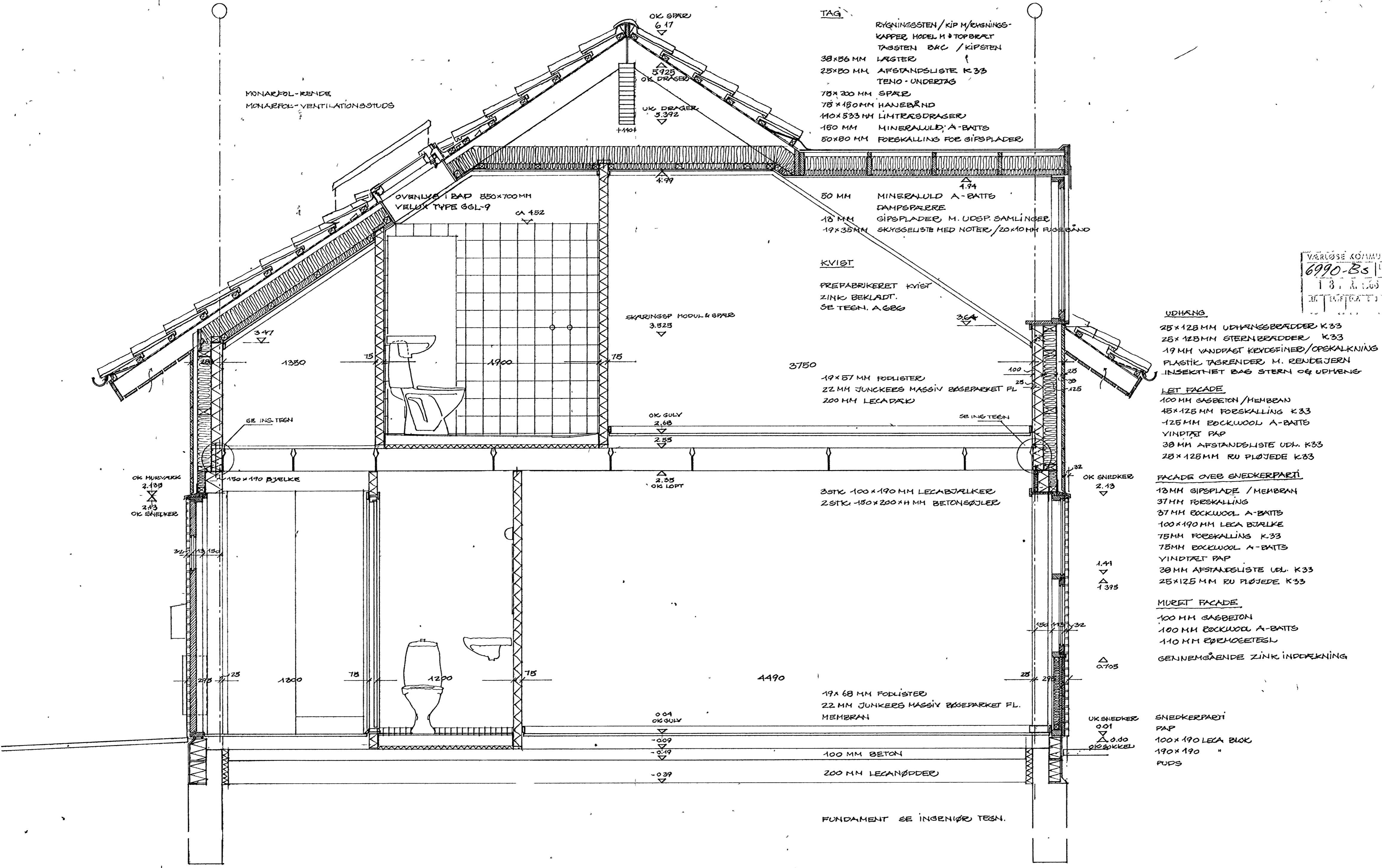
RAVNEHUSPARKEN

matr.nr. 444 Hareskov by Værløse

ERNE PLAN TYPE C-1
 Konstr. af *W*
 Tegnet af
 Dato 25.02.1986
 Mål 1:50.

A-84 TEGNESTUEN ApS
 P. E. MALMSTRØM A/S
 HOUGAARD & SCHULTZ A/S
 GEELSVEJ
 LUNDTØFTEVEJ 1 C
 JÆGERSBORG ALLE 4





TAG

- RYGNINGSSTEN / KIP M / RYGNINGS- KAPPER MODEL H * TOPBRAT
- TAGSTEN ØRC / KIPSTEN
- 38x56 MM LÆSTER
- 25x50 MM AFSTANDSLISTE K 33
- TENO- UNDERTAG
- 78x 200 MM SPÆR
- 78x 150 MM HANEBRÆND
- 140x 533 MM LITRACSDRÆGER
- 150 MM MINERALULD A-BATTS
- 50x80 MM FOERSKALLING FOR GIPSPLADER

KVIJST

PREFABRIKERET KVIJST
ZINK BEKLADT.
SE TEGN. A. 686

UDHANG

- 25x125 MM UDHANGSBRÆDDE K 33
- 25x125 MM STERNBRÆDDE K 33
- 19 MM VANDFAST KEYDEFINER / OPSKALNING
- PLASTIK TAGRENDER M. RENDEJERN
- INSEKTNET BAG STERN OG UDHANG

LET FACADE

- 100 MM GASBETON / MEMBRAN
- 45x125 MM FOERSKALLING K 33
- 125 MM ROCKWOOL A-BATTS
- VINDTÆT PAP
- 38 MM AFSTANDSLISTE UDM K 33
- 25x125 MM RU PLØJDE K 33

FACADE OVER SNEDKERPARTI

- 12 MM GIPSPLADE / MEMBRAN
- 37 MM FOERSKALLING
- 37 MM ROCKWOOL A-BATTS
- 100x190 MM LECA BJÆLKE
- 75 MM FOERSKALLING K 33
- 75 MM ROCKWOOL A-BATTS
- VINDTÆT PAP
- 38 MM AFSTANDSLISTE UDM K 33
- 25x125 MM RU PLØJDE K 33

MURET FACADE

- 100 MM GASBETON
- 100 MM ROCKWOOL A-BATTS
- 110 MM EBENHØJETEGUL
- GENNEMGÅENDE ZINK INDRÆKNING

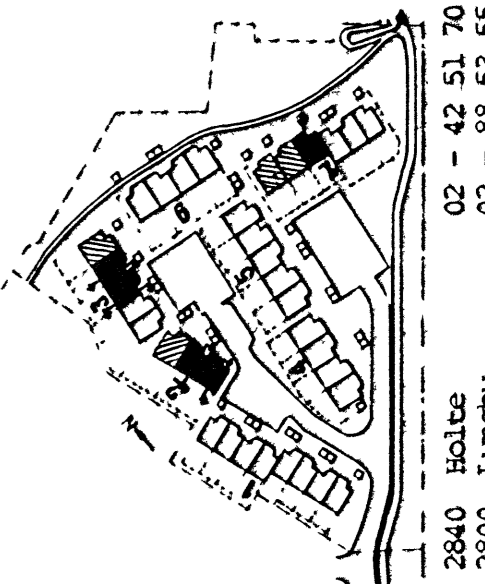
SNEDKERPARTI

- PAP
- 100x190 LECA BLOK
- 190x190 " "
- PUDS

VARLØSE KOMMUNE
6990-Bs 15 8
18.1.1986

A 854 B
TEGN. NR.: REV.

SAGS NR: 101



02 - 42 51 70
02 - 88 53 55
01 - 63 12 12
5 2840 Holte
1 C 2800 Lyngby
4 2920 Charlottenlund
5 GRENSEJ
1 C LUNDREFENJ
4 JÆGERBORG ALLE

REV. B. 02.02.86. DR. J. B. 1985. J. B. 1985. J. B. 1985. J. B. 1985. J. B. 1985.
REV. A. 10.02.86 OVENLUS/BEKKE / RÅSNING M.M.

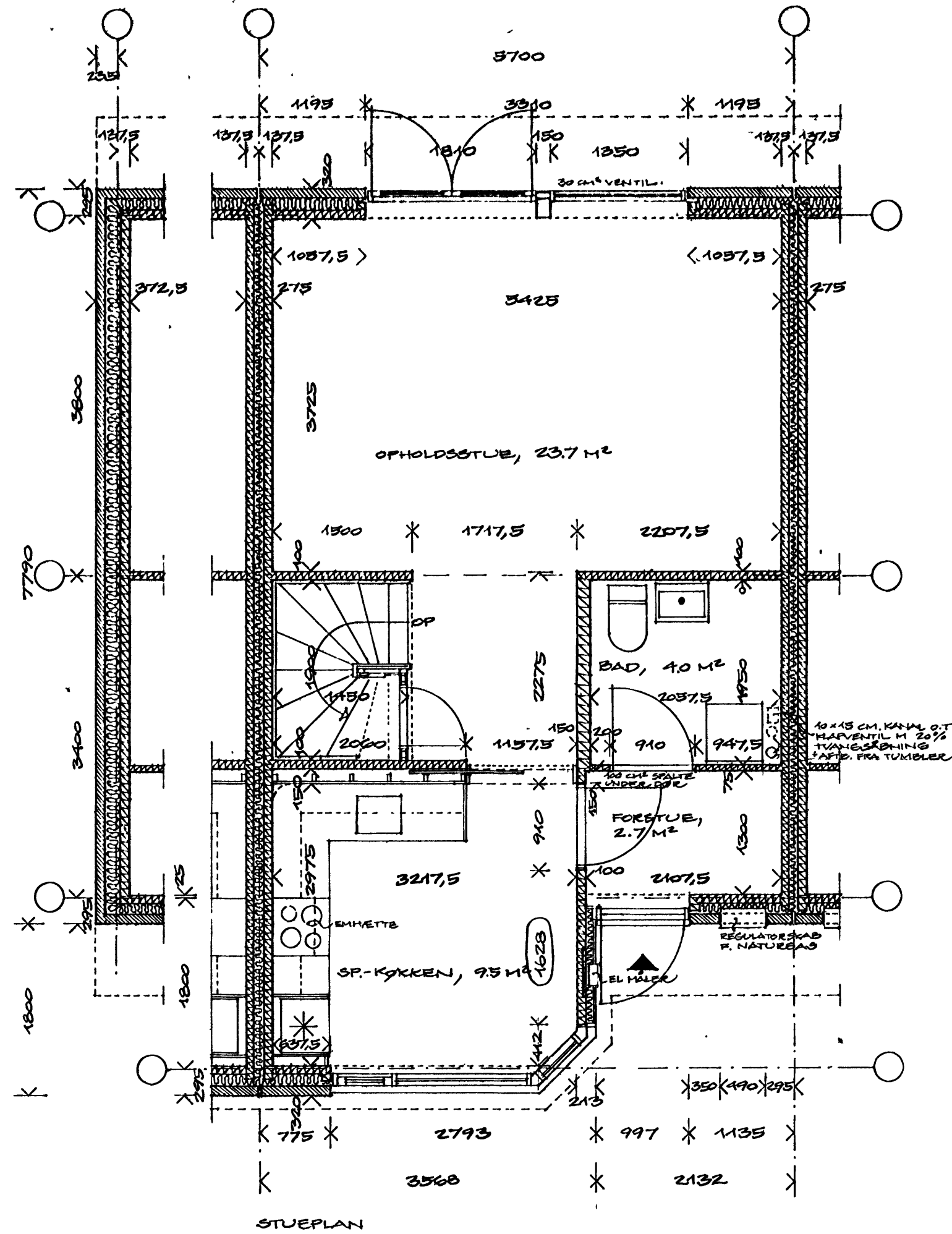
RAVNEHUSPARKEN
matr. nr. 444 Hareskov by Varløse

ENNE SVIT TYPEN

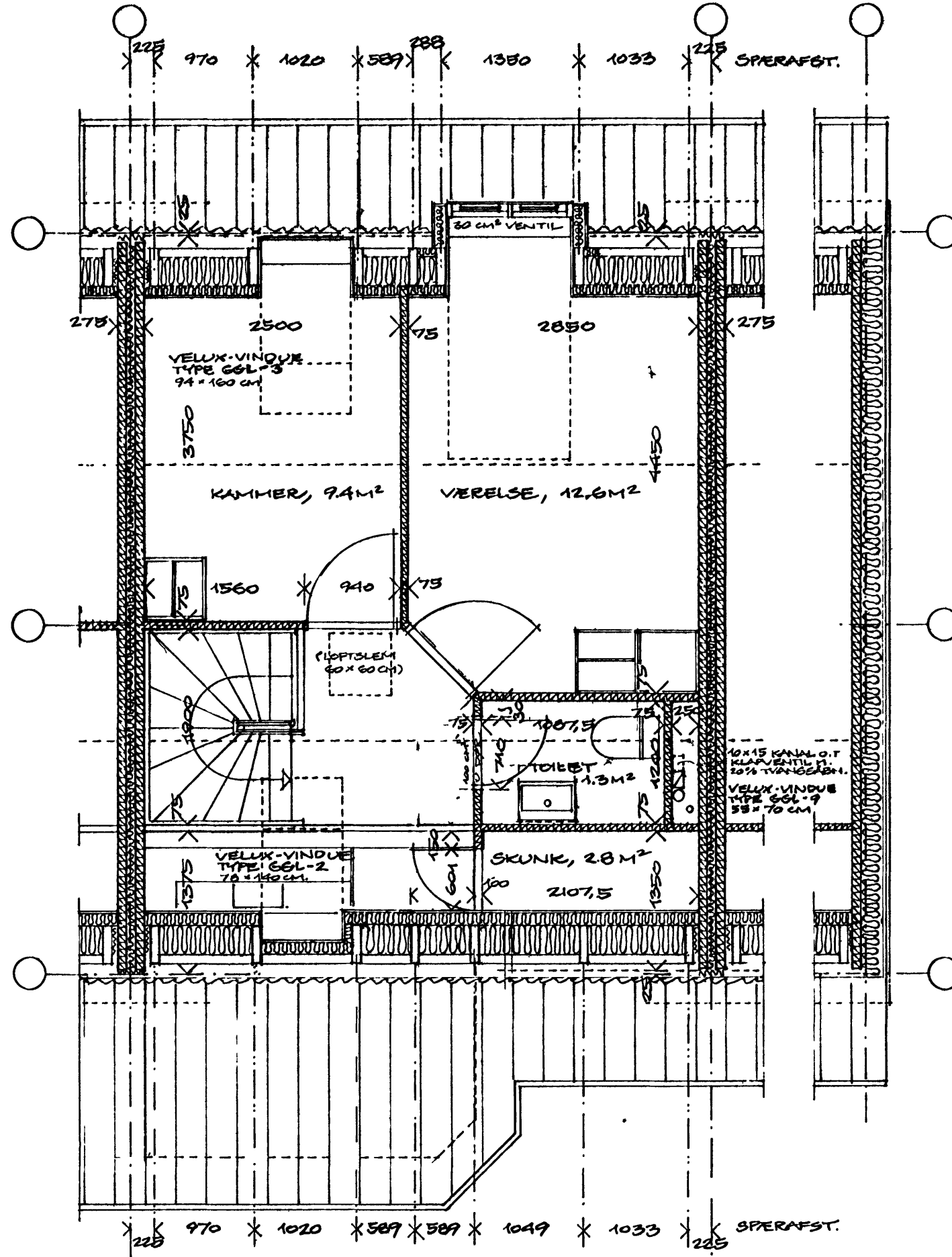
Konstr. af ABR
Tegnet af
Dato 25.02.1986
Mål 1:20

A-84 TEKNISKE ARS
P. E. MALLERUM A/S
MOUGAARD & SCHULTZ A/S





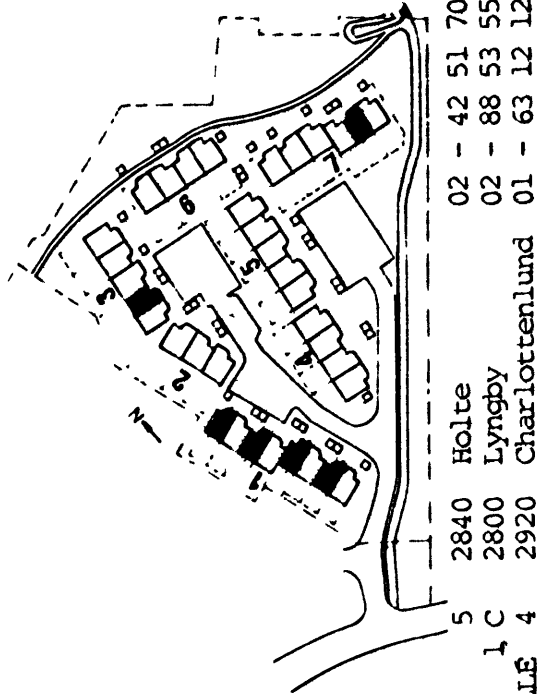
STUEPLAN



1' SALPLAN

VÆRLØSE KOMMUNE
 6990-Bs Lp 8
 18 APR. 1986
 REG. BEA. AF ERSP. DATO REG.

A 212 B
 TEKN. NR.: REV.
 SAGS NR.:



REV. B 02.04.86: MÅLSTYRING VED KØKKEN / WC 1'SAL. DØR BYKKET
 REV. A. 09.03.86: ØKSTRE TOILET INDTEGNET PÅ 1' SAL.

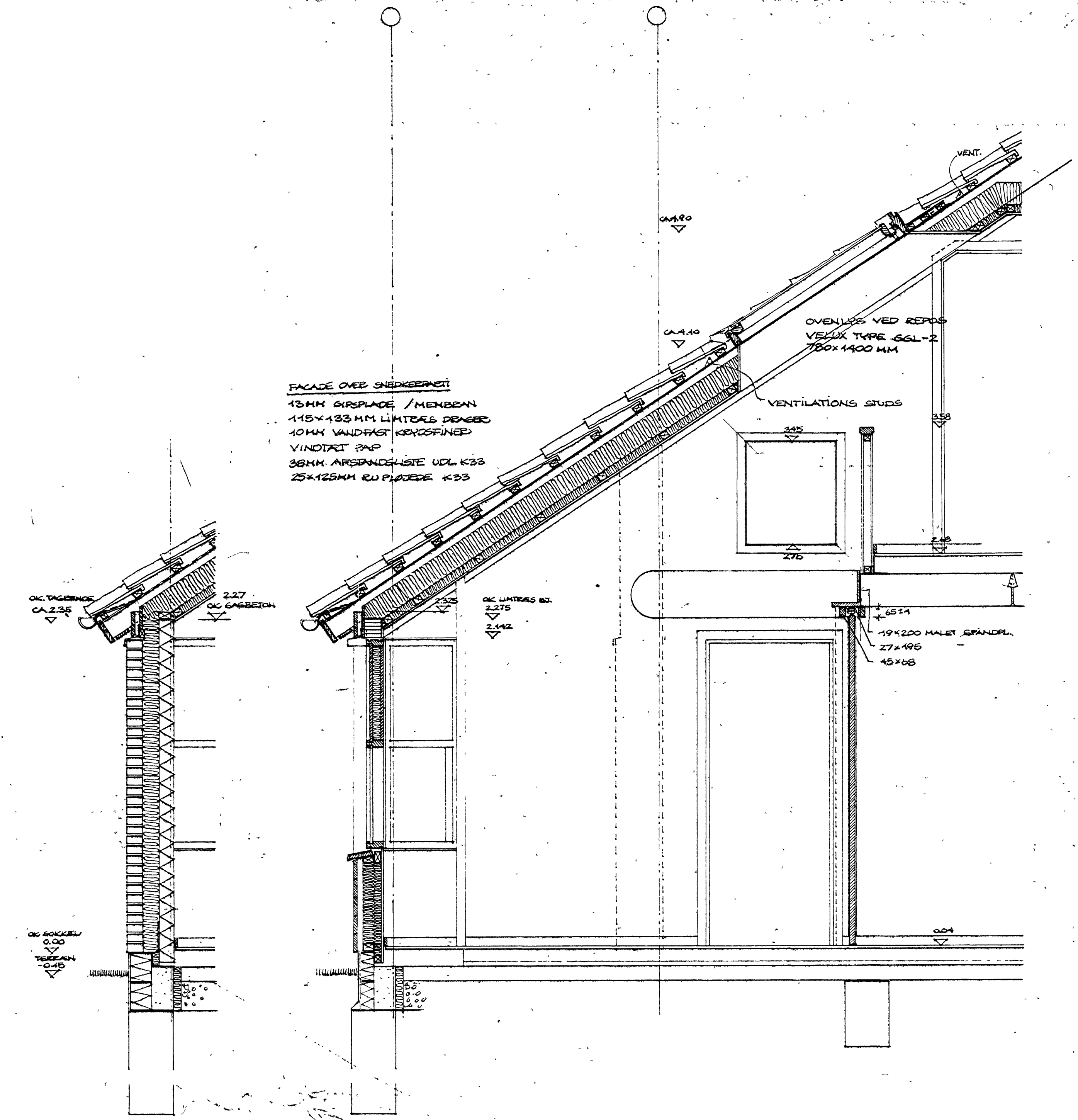
RAVNEHUSPARKEN
 matr.nr. 444 Hareskov by Værløse

EMNE PLAN TYPE B 2
 Konstr. af *M*
 Tegnet af *M*
 Dato 25.02.1986.
 Mål 1:50.

A-84 TEKNISITVEN A/S
 P. E. MALMSTRØM A/S
 HØJGAARD & SCHULTZ A/S

02 - 42 51 70
 02 - 88 53 55
 01 - 63 12 12
 5 2840 Holte
 1 C 2800 Lyngby
 4 2920 Charlottenlund
 1 C 1 JÆGERSBOG ALLE 4
 5 2840 Holte
 1 C 2800 Lyngby
 4 2920 Charlottenlund
 1 C 1 JÆGERSBOG ALLE 4





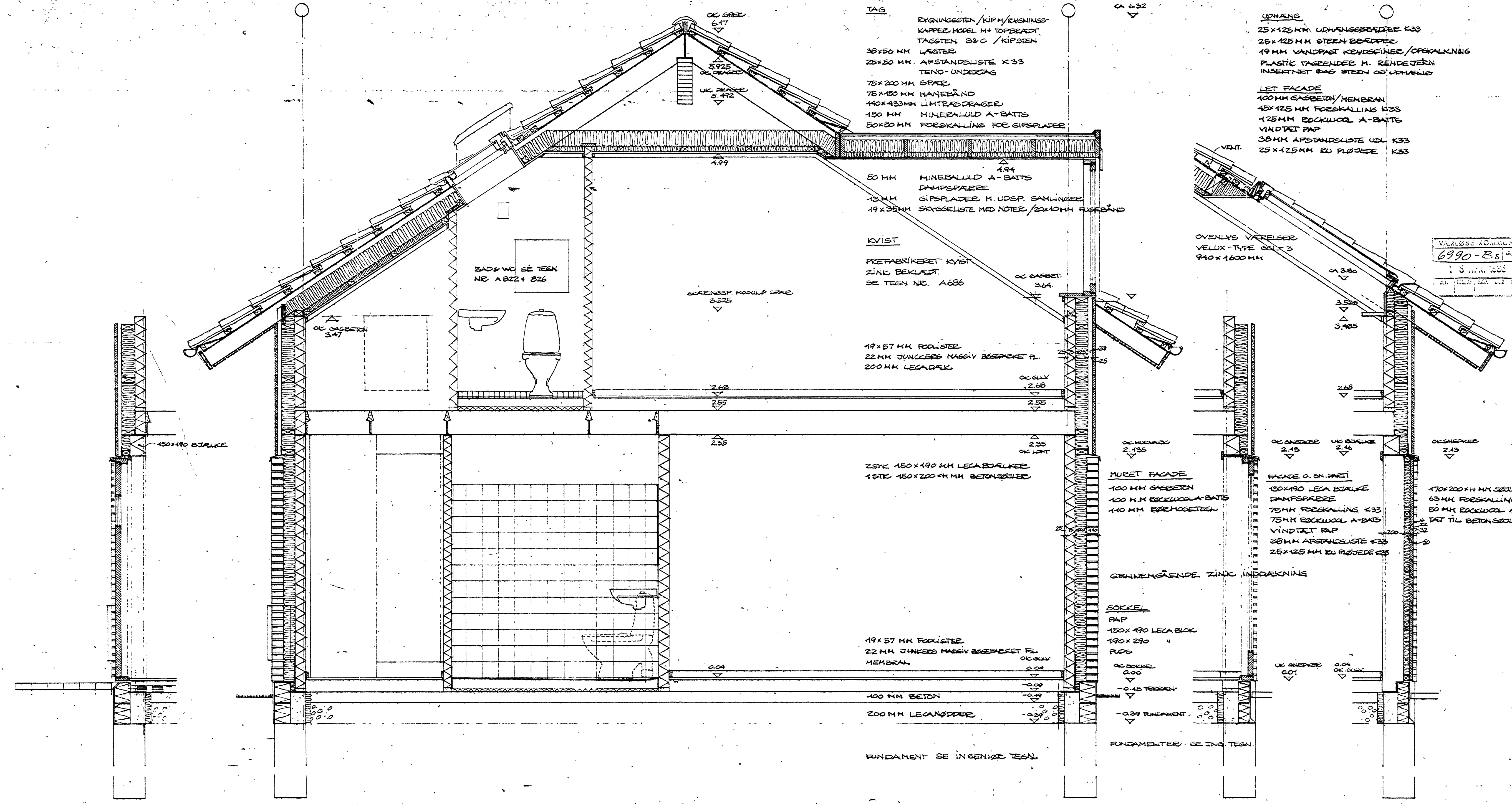
FACADE OVER SKERPERNET
 13MM GIPSPLADE / MEMBRAN
 115x133MM LIMTRAS DRAGER
 10MM VANDFAST KROKOFINER
 VINDTÆT PÅP
 38MM AFSTANDSLISTE UD L K33
 25x125MM RUPLOEDE K33

OVENLYS VED REPOS
 VELUX TYPE 66L-2
 700x1400 MM

VENTILATIONS STUDE

OK LIMTRAS 62
 2.142

19x200 MALET SPÆNDL
 27x195
 45x68



TAG
 RYGNINGSTEN / KIPH / EKENING
 KAPPED MODEL M+ TOPBRADT
 TAGSTEN B&C / KIPSTEN
 38x50 MM LÆSTER
 25x50 MM AFSTANDSLISTE K 33
 TENO-UNDERLAG
 75x200 MM SPÆR
 75x150 MM HANEBÅND
 140x433MM LIMTRASDRAGER
 150 MM MINERALLULD A-BATTIS
 50x50 MM FORSKALLING FØE GIPSPLADE

50 MM MINERALLULD A-BATTIS
 DAMPSPÆRRE
 13MM GIPSPLADE M. UDSP. SAMLINGER
 19x29MM SKYGGELISTE MED NOTER / 22x10MM FIBERBÅND

KVIST
 PREFABRIKERET KVIST
 ZINK BEKLÆDT
 SE TEGN NR. A686

19x57 MM FODLÆSTER
 22MM JUNKERS MAGSIV BEGEKNET PL.
 200MM LECADØK

ZSTK 150x190 MM LECABJÆLKE
 15TC 150x200 MM MM BETONSØJLER

SØKKE
 PÅP
 150x190 LECABLOK
 190x290 "
 PUDD
 100MM BETON
 200MM LECANØDDE
 FUNDAMENTER SE ING. TEGN.

FUNDAMENTER SE ING. TEGN.

UDHANG
 25x125MM UDHANGSBEPLADE K33
 25x125MM STEN BEPLADE
 19MM VANDFAST KROKOFINER / OPEKALKNING
 PLASTIK TASSENDE M. RENDTEJERN
 INSEKTNET BAG STEN OG UDHANG

LET FACADE
 100MM GASBETON / MEMBRAN
 45x125MM FORSKALLING K33
 125MM ROCKWOOL A-BATTIS
 VINDTÆT PÅP
 38MM AFSTANDSLISTE UD L K33
 25x125MM RUPLOEDE K33

OVENLYS VÆRELSE
 VELUX-TYPE 66L-3
 940x1600 MM

MURET FACADE
 100MM GASBETON
 100MM ROCKWOOL A-BATTIS
 110MM BØRMOESTESL
 170x200MM MM SØJLE / BÆN
 63MM FORSKALLING K33
 50MM ROCKWOOL A-BATTIS
 PÅT TIL BETON SØJLE

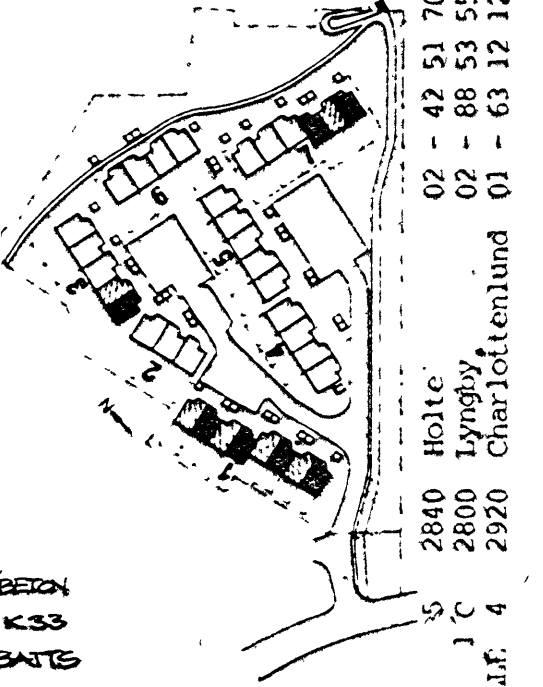
FACADE O. SN. PARTI
 150x190 LECABJÆLKE
 DAMPSPÆRRE
 75MM FORSKALLING K33
 75MM ROCKWOOL A-BATTIS
 VINDTÆT PÅP
 38MM AFSTANDSLISTE K33
 25x125MM RUPLOEDE K33

Gennemgående Zink inddækning

VARLØSE KOMMUNE
 6990-Bs | 1-8
 1. 8. 2018

TEGN. NR. **A 852** P.V.

SAGS NR. ■■■



02 - 42 51 70
 02 - 88 53 55
 01 - 63 12 12

2840 Holte
 2800 Lyngby
 2920 Charlottelund

GR21, SV23
 J. C. 4
 Jægersborg Allé

Arkitekt M.A.A.
 Radv. ing. f. a.
 Tor. Arentsen

ApS
 A/S
 A/S

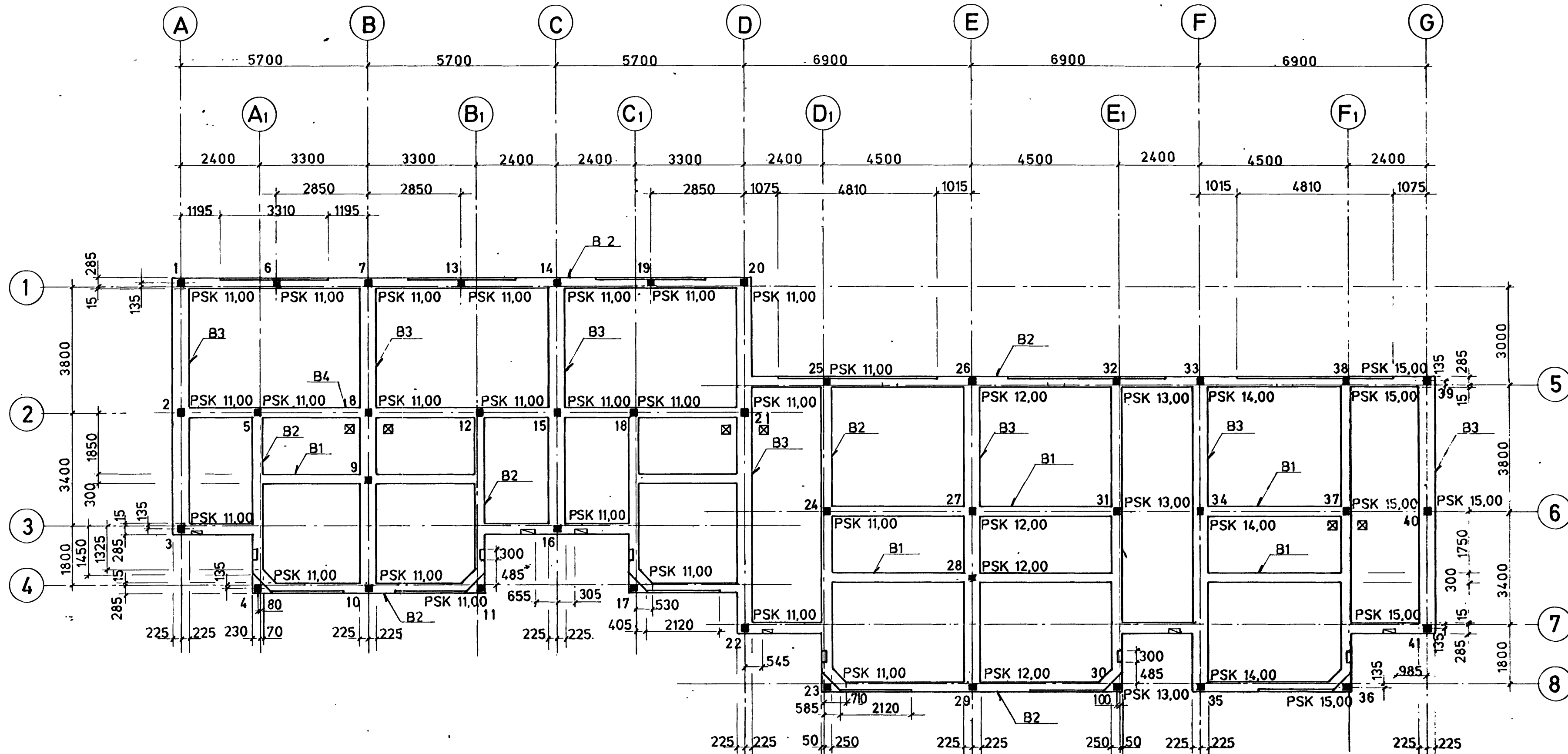
25.02.18
 1/20

Konst. af
 Tegnet af
 M1

REV. A. 02.01.18 : REV. I. ELLER, P. K. & W. C.

RAVNEHUSPARKEN
 matr. nr. 444 Harekøb by Verløse

BYGGELOV 501



SIGNATURER

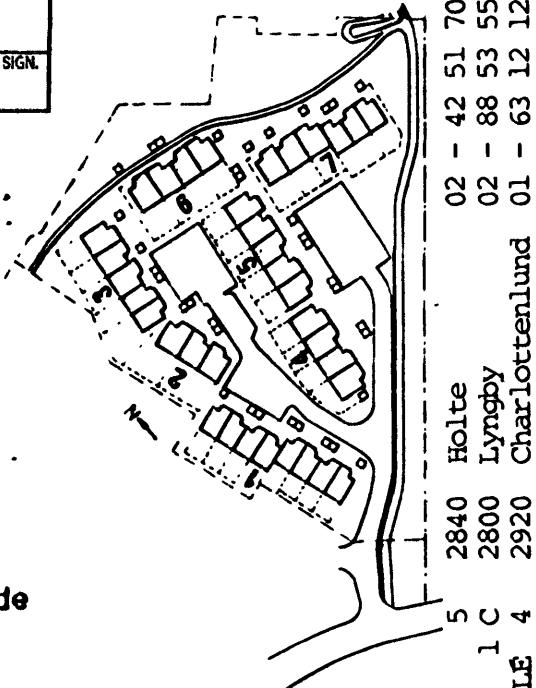
Udsparring for el, Ilt og antenne
 Bund i udsparring = 850mm under FOK
 Udsparring for gas.
 Bund i udsparring = 700mm under FOK

VÆRLØSE KOMMUNE			
SET	BEH. AF	EKS. DATO	SIGN.
		10 JUL 1986	
VÆRLØSE KOMMUNE			
6990-BS	8		
		10 JUL 1986	
SET	BEH. AF	EKS. DATO	SIGN.

K 207 B

TEGN. NR.: REV.

SAGS NR.: 1120



■ Jernbetonpæle
 ☒ Prøvepæle

NOTE:

Beton: Normal betónklasse, passiv miljøklasse
 Betonstyrke $f_{ck} = 20 \text{ MN/m}^2$ (bjælker)
 $f_{ck} = 40 \text{ MN/m}^2$ (pæle)
 $f_{ck} = 5 \text{ MN/m}^2$ (renselag)
 Armering: Rundjern st. 37 R: $f_{yk} = 235 \text{ MN/m}^2$
 Tentorstål T 550 T: $f_{yk} = 550 \text{ MN/m}^2$
 Dæklag: 15 mm ved støbning mod form.
 65 mm ved støbning mod jord.
 Leca-murblokke Stenklasse 35 $\sigma_0 = 0,5 \text{ MN/m}^2$
 Mortel KC 20/80/550

Pæle:

Pæle er 25x25 cm jernbetonpæle. Armering som K. Hindhede standardpæle.
 Prøveramning: Der rammes ialt 6 prøvepæle
 Ranning: Pælerammes til en regningsmæssig bæreevne på 450 kN.
 Tolerancer: Placeringen af den færdige pæl skal overholde tolerancen $\pm 50 \text{ mm}$. Hvis tolerancen ikke overholdes skal rammes ny pæl eller der skal tages andre foranstaltninger.

Indstøbning af pæl: Pælene afhugges 50mm over underkant af fundament og således at pælearmeringen stikker min. 500mm op i fundamenterne. Alle pælene instøbes omhyggelig i fundam.

PSK = Pælespidskote

Fundamentsbjælker

Kote: FOK = 21,00 m (randfundament)
 BOK = 20,59 m (alle)
 Bjælke B1: HxB = 400x300 mm, FUK = 20,19 m
 Armering 2T12 i top og bund, bøjler R10/250
 Bjælke B2: HxB = 600x300 mm, FUK = 19,99 m
 Armering 4T16 i top og bund, bøjler R10/300
 Bjælke B3: HxB = 600x450 mm, FUK = 19,99 m
 Armering 5T16 i top og bund, bøjler R10/250
 Bjælke B4: HxB = 400x300 mm, FUK = 20,19 m
 Armering 4T12 i top og bund, bøjler R10/250

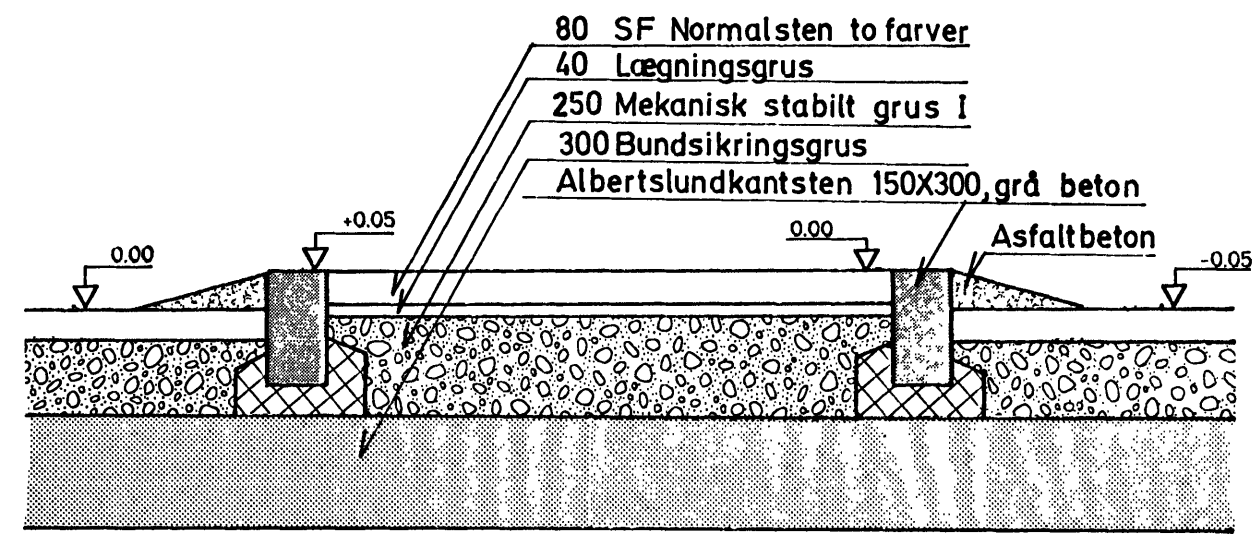
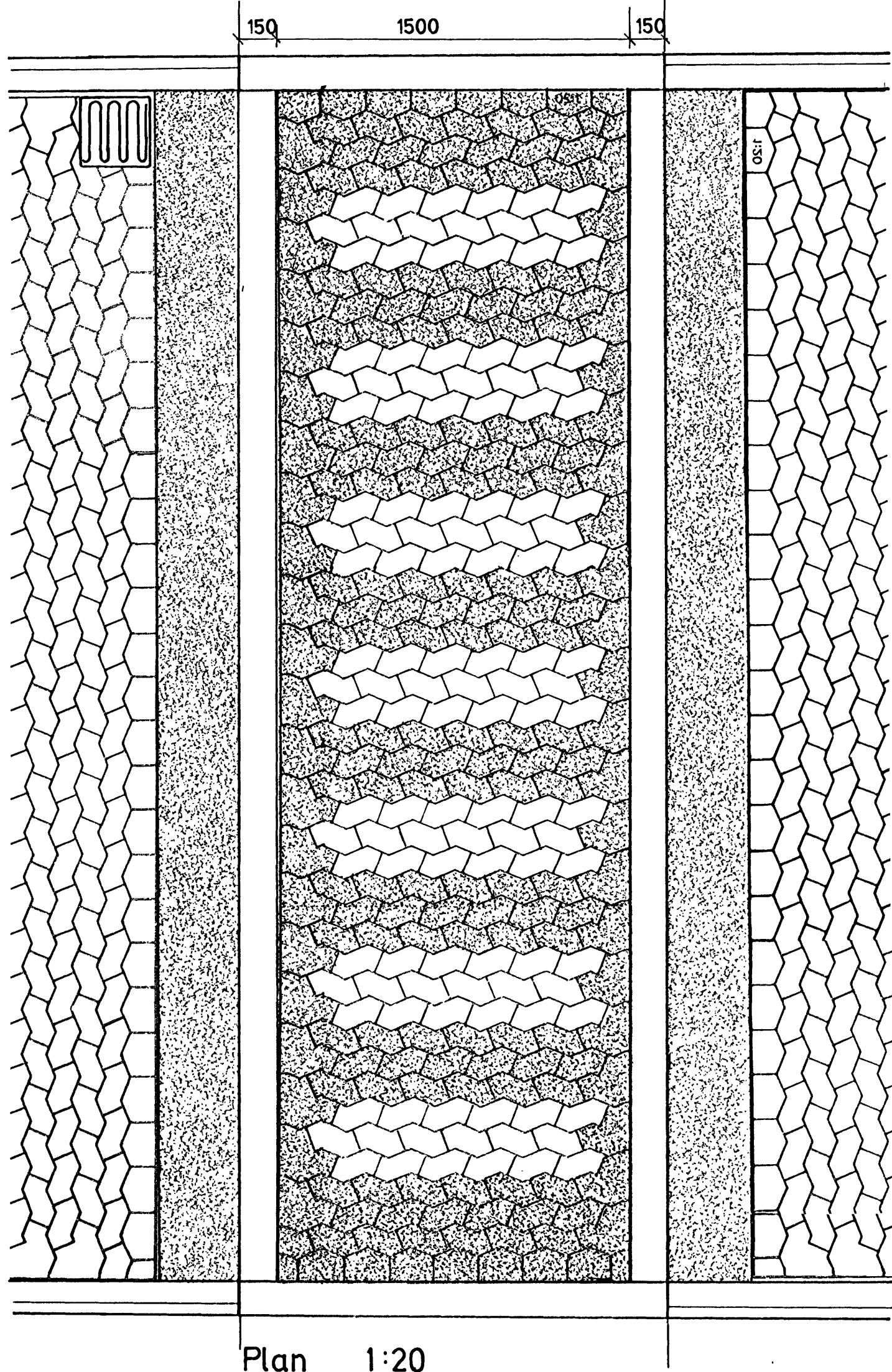
RAVNEHUSPARKEN
 matr.nr. 444 Hareskov by Værløse
 BLOK 7
 ENNE PÆLE-OG FUNDAMENTSPLAN

Konstr. af GWP
 Tegnet af JI
 Dato 02.04.1986
 Mål 1:100

A-84 TEKNISKUEN A/S
 P. E. MALMSTRØM A/S
 HÅUGEARD & SCHULTZ A/S

2840 Holte
 2800 Lyngby
 2920 Charlottenlund
 02 - 42 51 70
 02 - 88 53 55
 01 - 63 12 12





Tværsnit i bump 1:20

NOTE:
Alle ubenævnte mål i mm
Koter i m.
De angivne koter er relative.
Faktiske koter se længdeprofil

VÆRLØSE KOMMUNE
6990-Bs
- 5 MAR. 1986
Lag 8

T 601

TEGN. NR: REV.

SAGS NR: 1120



02 - 42 51 70
02 - 88 53 55
01 - 63 12 12
2840 Holte
2800 Lyngby
2920 Charlottenlund
5 C
1 C
4
GEELSVEJ
LINDTORVEJ
JÆTTERSBOG ALLE

RAVNEHUSPARKEN
matr.nr. 444 Hareskov by Værløse

ENNE BUMP PÅ VEJ 2
TVÆRSNIT OG PLAN
Konstr. af KFH
Tegnet af KFH
Dato 1986.02.28.
Mål 1:20
A-84 TEGNESTUEN ApS
P. E. MALMSTRØM A/S
HØJGAARD & SCHULTZ A/S
Arkitekter m.a.a.
Rådgivende ing.f.a.
Totalentreprenør



Vej 2
Længdeprofil

VÆRLØSE KOMMUNE
6990-Bs
- 5 MAR. 1986
Lsg 8

T 402

TEGN. NR. REV.

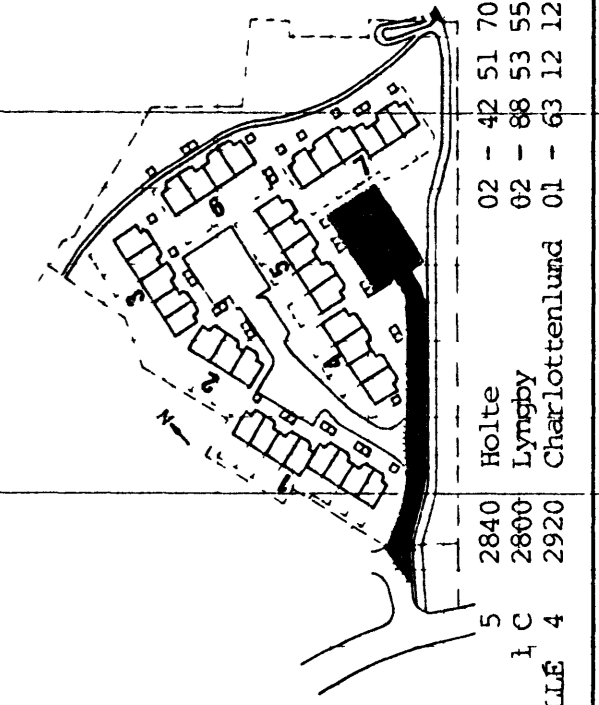
SAGS NR: 1120

NOTE:
Alle ubenævnte mål i m
Koter i m over D.N.N.
Øvrige koter, mål, radier m.v. se tegn. T 003

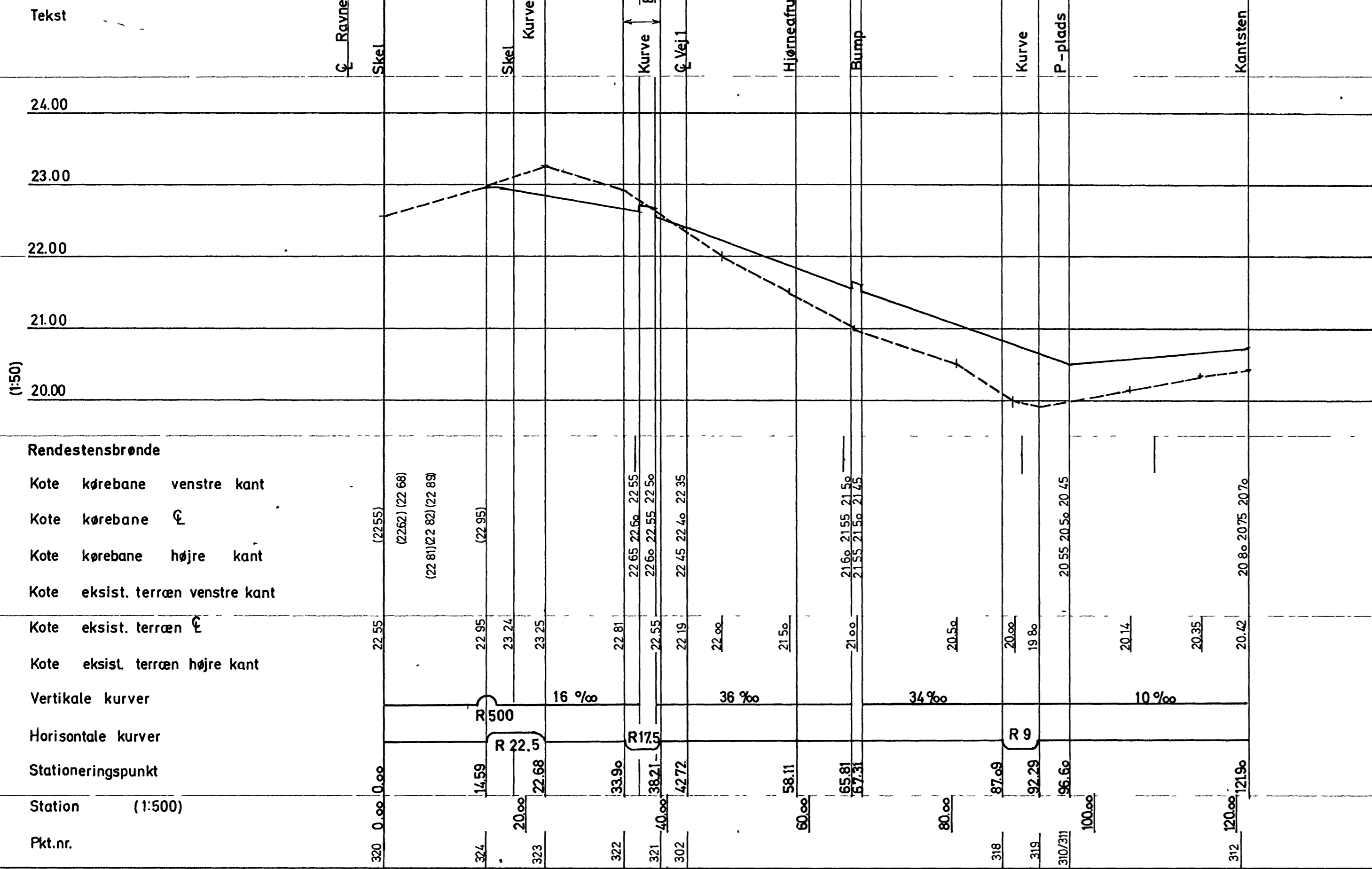
Stationering i overensstemmelse med
landinspektørens målplan af 07.02.1986

Tværsprofil se tegn. T 411

SIGNATURER
----- Eksisterende terræn
————— Nyt trace



02 - 42 51 70
02 - 88 53 55
01 - 63 12 12
Holte 2840
Lyngby 2800
Charlottenlund 2920



Rendestensbrønde
Kote kørebane venstre kant
Kote kørebane ☉
Kote kørebane højre kant
Kote eksist. terræn venstre kant

Kote eksist. terræn ☉
Kote eksist. terræn højre kant

Vertikale kurver
Horisontale kurver
Stationeringspunkt

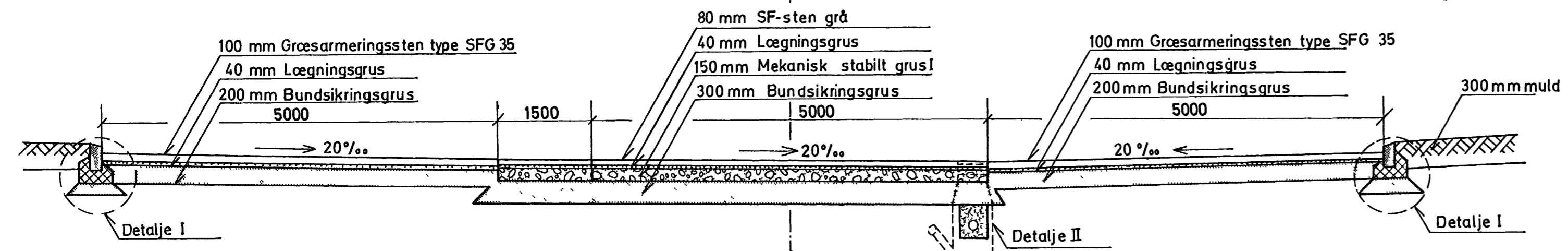
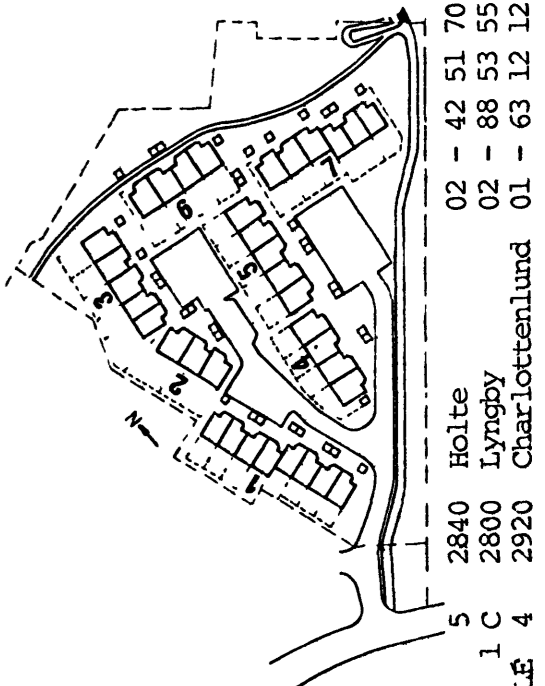
Station (1:500)
Pkt.nr.

RAVNEHUSPARKEN
matr.nr. 444 Hareskov by Værløse

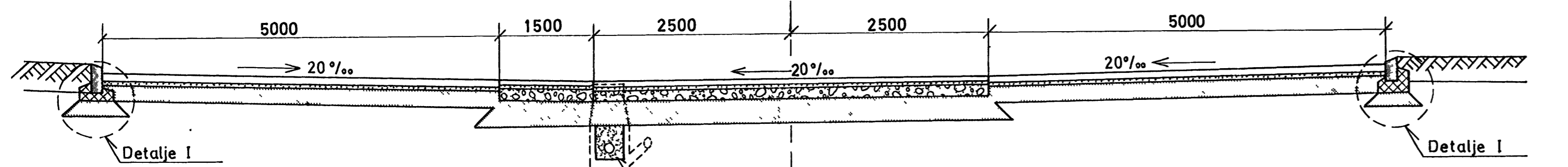
BVNE BOLIGVEJE
LÆNGDEPROFIL VEJ 2
Konstr. af KFH
Tegnet af KFH
Dato 1986.02.28.
Mål 1:50, 1:500
Arkitekter m.a.a.
Rådgivende ing.f.a.
Totalentreprenør

A-84 TEENESTUEN APS
P. E. MALMSTRØM A/S
HØJGAARD & SCHULTZ A/S

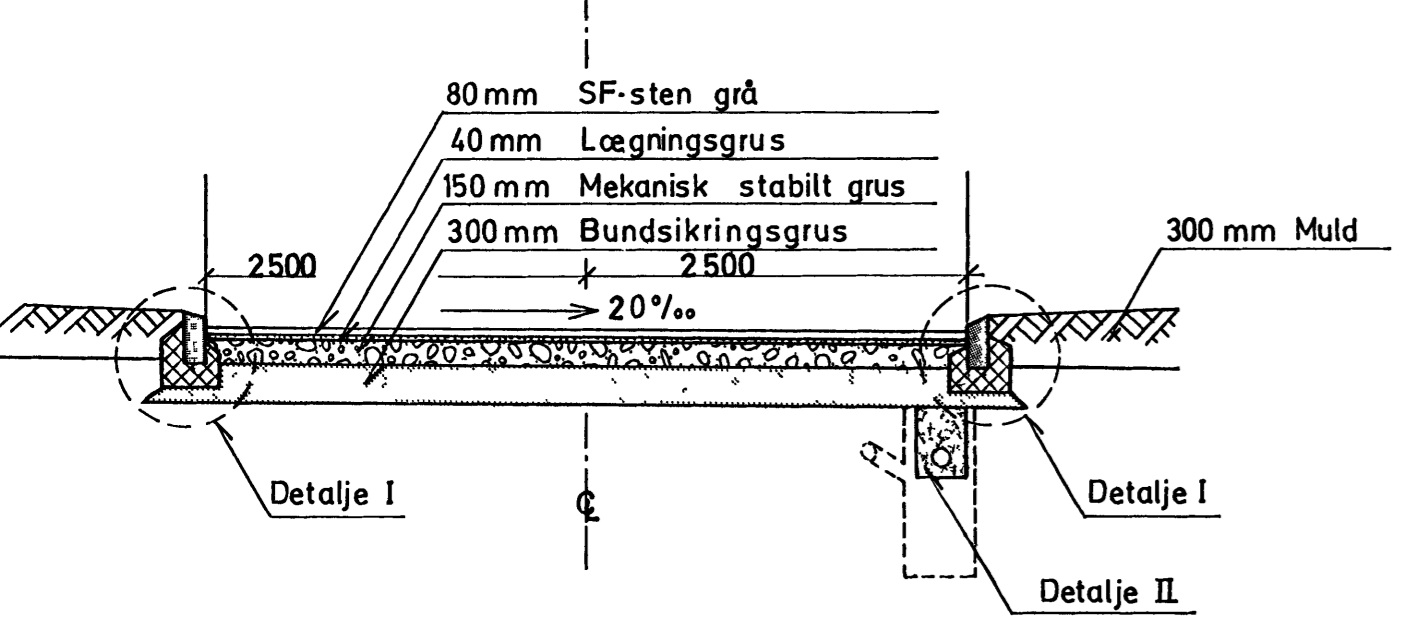




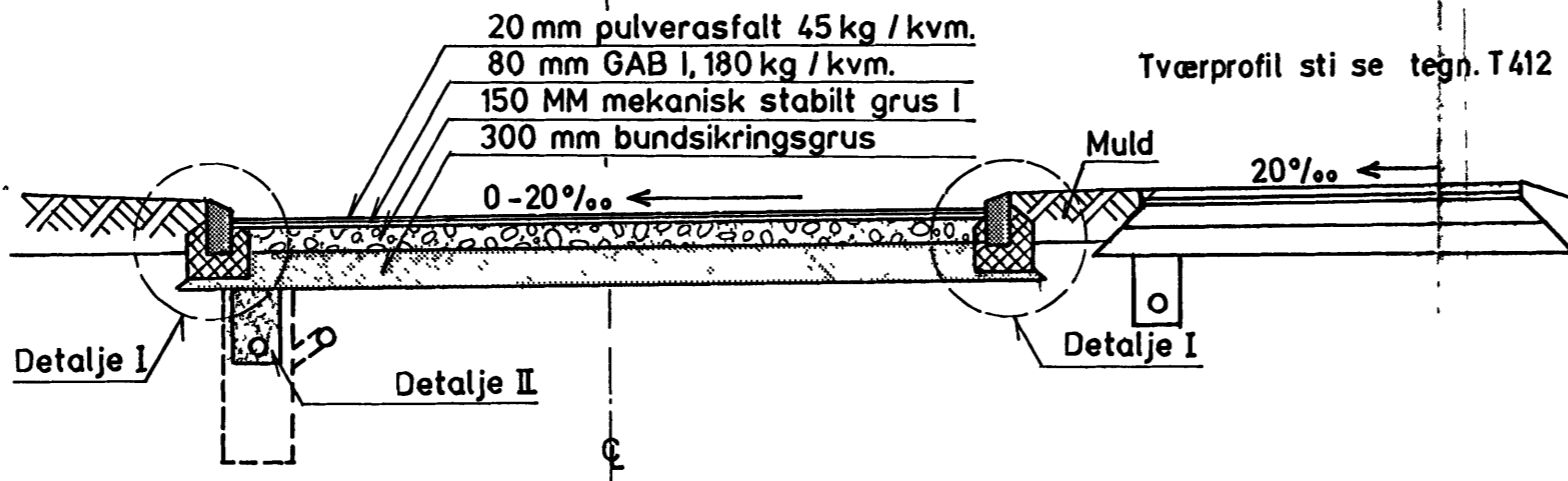
Tværsprofil vej 1, ved P-plads 1:50



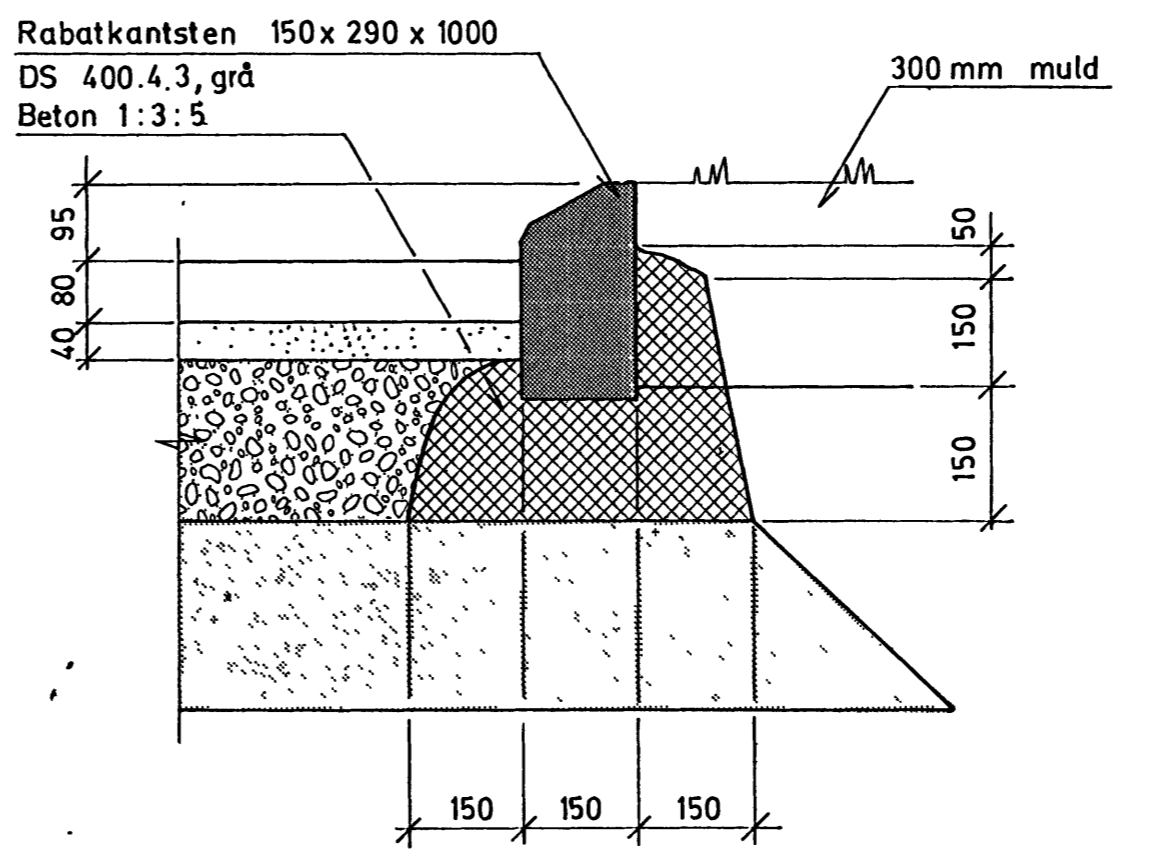
Tværsprofil vej 2, ved P-plads 1:50



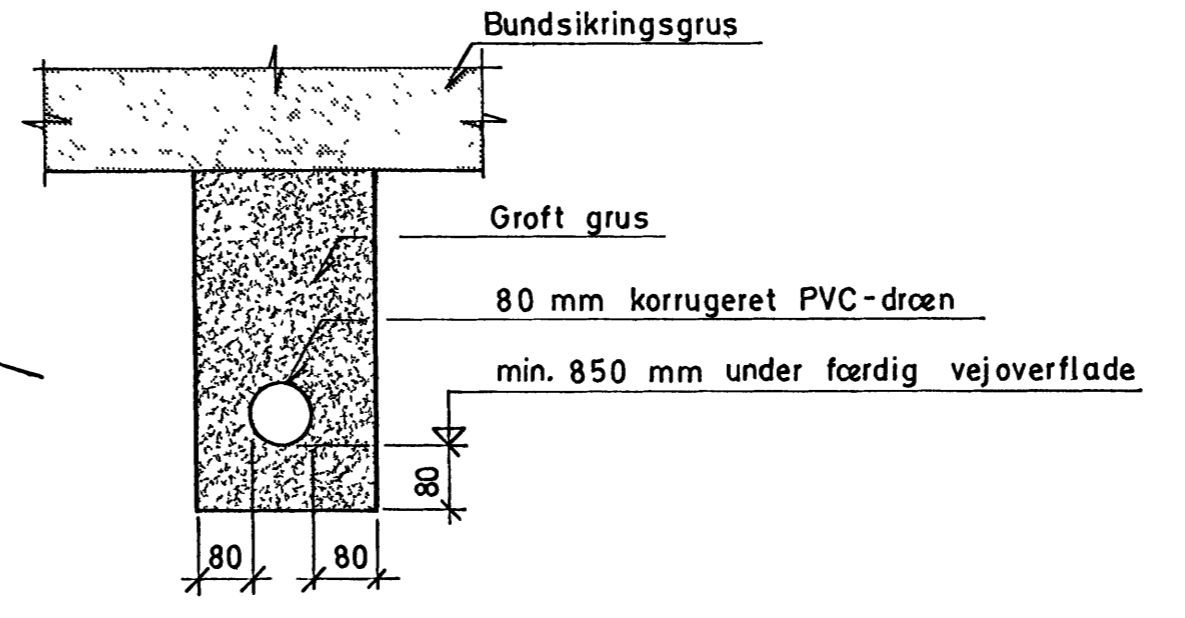
Tværsprofil, normal for boligveje



Tværsprofil vej 2, st. 14.59 - 36.90.



Detalje I, 1:50 Ved rabatkantsten



Detalje II, 1:10 Ved dræn

Note: Alle ubenævnte mål i mm.
 Koter i m.

RAVNEHUSPARKEN
 matr.nr. 444 Hareskov by Værløse

BYGGE BOLLIGVEJE
 TVÆRSNIT
 MED DETALJER

Konstr. af KFH
 Tegnet af LM
 Dato 1986.02.28.
 MÅL 1:10, 1:50
 A-84 TEGNESTUEN ApS
 P. E. MALMSTRØM A/S
 HØJGAARD & SCHULTZ A/S

5
 1 C
 4
 GEBLSEVEJ
 LUNDTOFTVEJ
 JØRGENSENALLE



Vej 1
Længdeprofil

VÆRLØSE KOMMUNE
6990-Bs
- 5 MAR. 1986

T 401

NOTE:
Alle ubenævnte mål i m.
Koter i m over D.N.N
Øvrige koter, mål, radier m.v. se tegn. T 003

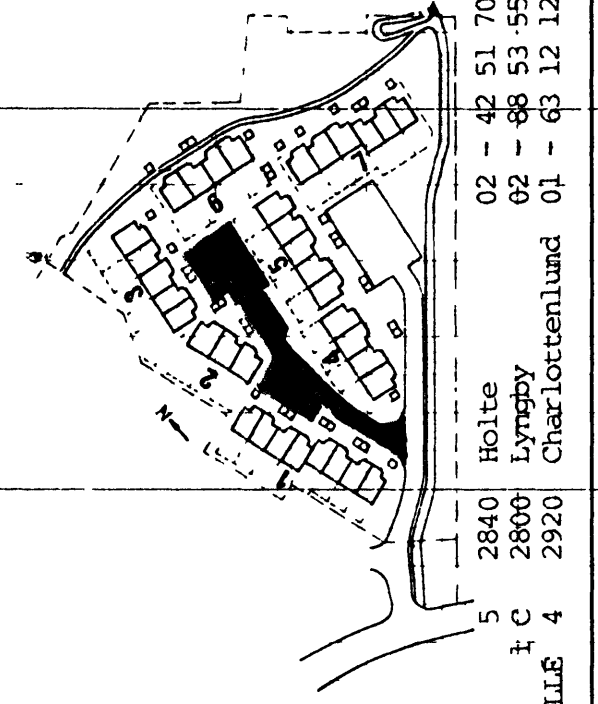
TEGN. NR: REV.

SAGS NR: 1120

Stationering i overensstemmelse med
landinspektørens målplan af 07.02.1986

Tværsprofil se tegn. T 411.

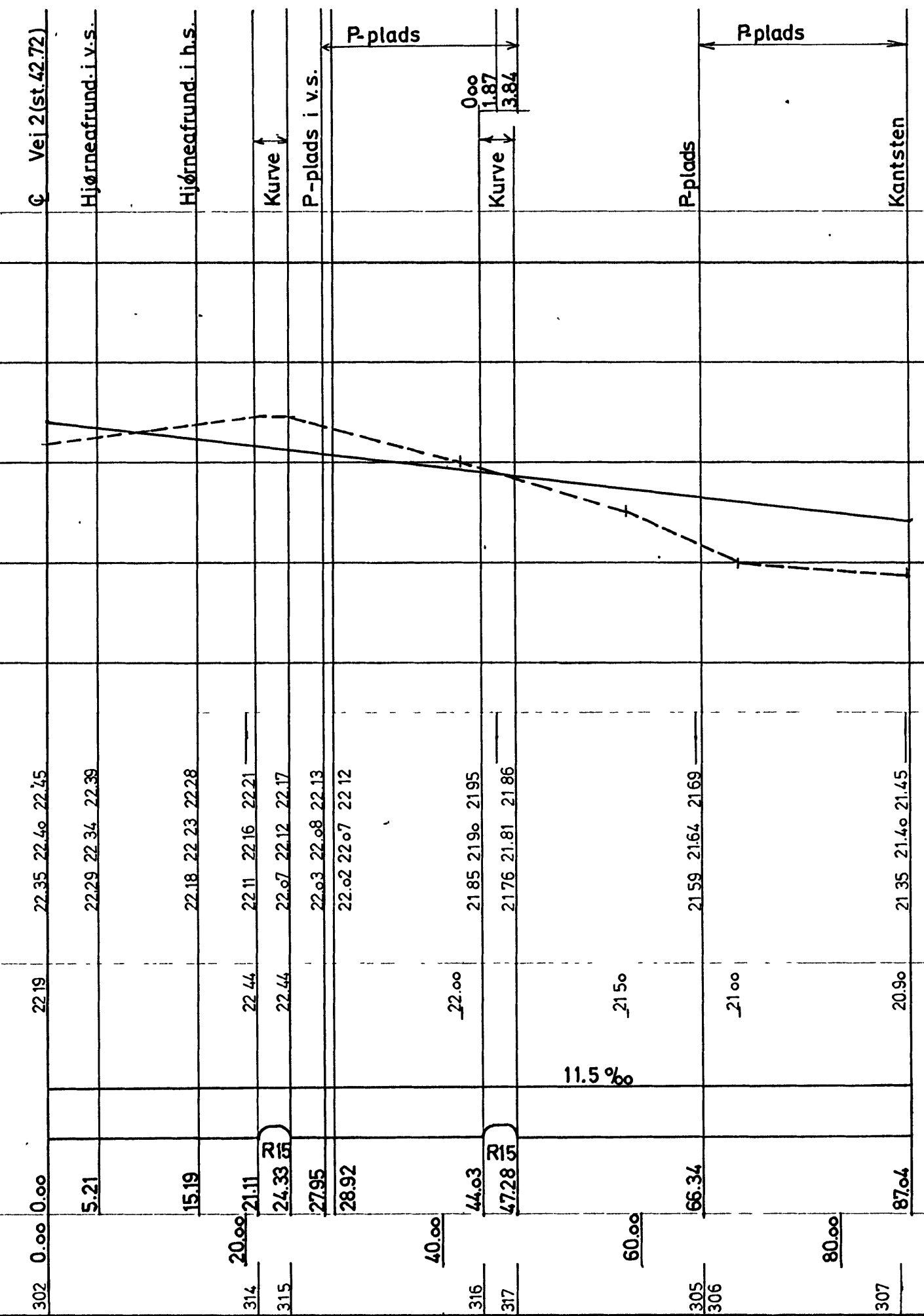
SIGNATURER:
----- Eksisterende terræn
————— Nyt trace



(1:50)
24.00
23.00
22.00
21.00
20.00

Rendestensbrønde
Kote kørebane venstre kant
Kote kørebane ☉
Kote kørebane højre kant
Kote eksist. terræn venstre kant
Kote eksist. terræn ☉
Kote eksist. terræn højre kant

Vertikale kurver
Horisontale kurver
Stationeringspunkt
Station (1:500)
Pkt.nr.



RAVNEHUSPARKEN
matr.nr. 444 Hareskov by Værløse

BYGGELOV
LÆNGDEPROFIL VEJ 1

Konstr. af KFH
Tegnet af KFH
Dato 1986.02.28.
Mål 1:50, 1:500

A-84 TEKNESTUEN ApS
P. E. MALMSTRØM A/S
HOUGAARD & SCHULTZ A/S



5 2840 Holte
1 C 2800 Lyngby
4 2920 Charlottenlund

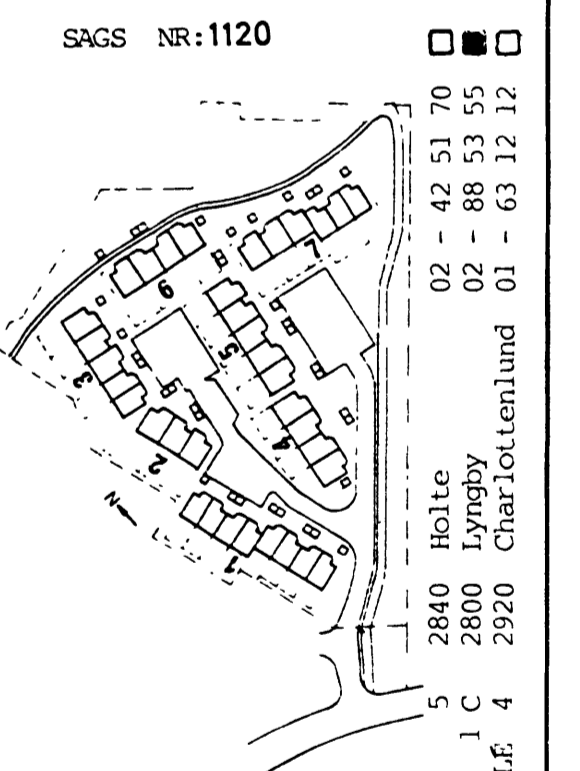
02 - 42 51 70
02 - 88 53 55
01 - 63 12 12



NOTE:
 Alle ubenævnte mål i m
 Koter i m over D.N.N, koter i () er eksisterende
 Vedr. dræn og afløbssledninger se tegn. T 001, T 002

T 003
 TEKN. NR. REV.

VÆRLØSE KOMMUNE
 670-85
 5 MAR. 1988



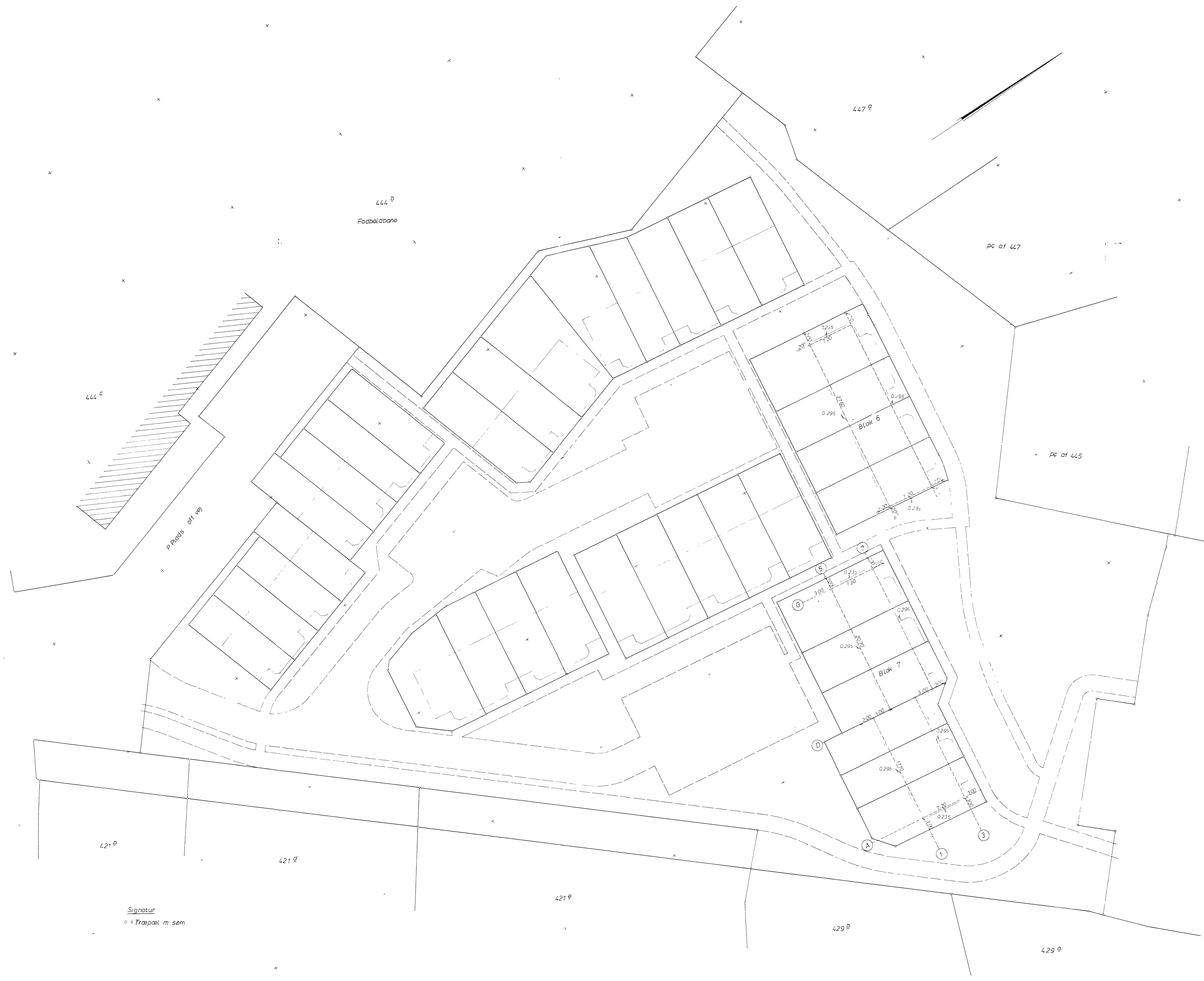
SIGNATURER:

- GAB1 180kg/m², pulverasfalt 45 kg/m²
- SF-sten normal, tykkelse fremgår af tværprofilerne
- SFG-35 Græsarmeringssten med græs
- SFG-65 Græsarmeringssten med græs
- Leret vejgrus
- Rabatkantsten
- Rendestensbrend med rist. ULEFOS sikrist 90° nr. 22 22 83
- Nedløbsbrend med rist. Model 1415 O nr. 22 25 05
- Skellinjer

RAVNEHUSPARKEN
 matr. nr. 444 Harekov by Værløse
 PLAN
 Dato 1986.02.28
 Mål 1:200

Arkt. Lektor m.a.a. GEL/SVEJ
 A/S
 Registreret ing./fa. Jørgensen & Schiøtz A/S
 Tegning nr. 1986.02.28
 02 - 42 51 70
 02 - 88 53 55
 02 - 88 53 55
 01 - 63 12 12





VÆRLØSE KOMMUNE
6 252-82 1 8
- 4 JULI 1986
af j.nr. 1986-174

AFSÆTNINGSSKITSE vedrørende

matr nr 444-

Horskov By, Værløse

Værløse Kommune

Udfærdiget i juni 1986
suppl d 30 6 86

mål 1:200

j nr 1986-174

A. ENSE - E. DAMSLÅG P.A. VING SØRENSEN
LANDINSPEKTØRER
ULTRÅKØBORG PLADS 12 3800 LYNGBY
TEL 02 33 11 4 6 0 35 0

[Signature]
Landinspektør

Signatur
o = Træpæl m søm



VERLØSE KOMMUNE
 6990-Bc
 8 APR. 1986

MÅLPLAN
 Vær.
 Matr. nr.: PC. 7 AF 444
 Ejerlev: HARESKOV BY, VERLØSE
 Kommune: VERLØSE
 Adresse: RAVNEHUSPARKEN
 Dato: 26.03.1986

Mads H. Bøll
 LANDINSPEKTØR